

Informe Resumido

Datos Básicos del Proyecto		Fondos Disponibles (US\$)	Costo total y Fuente
Agencia Ejecutora (AE):	SECRETARIA DE DESARROLLO SOCIAL		
Sector:	SOCIAL INVESTMENT-POVERTY ALLEVIATION		
Número(s) de Préstamo:	2425/OC-ME	Monto Aprobado Actual: 800.000.000,00	BID Original: 800.000.000,00
Etapas:	Approved	Monto Desembolsado a la fecha: 598.010.744,25	Actual BID: 800.000.000,00
Tipo de Operación:	INV - Inversión	% Desembolsado: 74,75	Pari-passu: 100,00
Operación(es) Relacionada(s):	ME-L1052, ME-X1007, ME-L1067, ME-L1091, ME-P1114, ME-T1159, RG-P1400	Saldo: 201.989.255,75	Co-financiamiento/País:
Subtipo de Operación:	CLP - Proyecto que usa CCLIP (Linea de Credito Condicional Proyectos de Inversión)		Estimado Original: 800.000.000,00
			Periodo de Amortización (meses): 234

Categoría de Impacto Ambiental y Social del Proyecto	Reformulación	Validación
Categoría de Impacto Ambiental y Social del Proyecto: Ninguno	() ¿El objetivo (s) del proyecto fue reformulado?	Validado por el Jefe de División: 19-sep-2012 Validado por Representante de País: 28-sep-2012

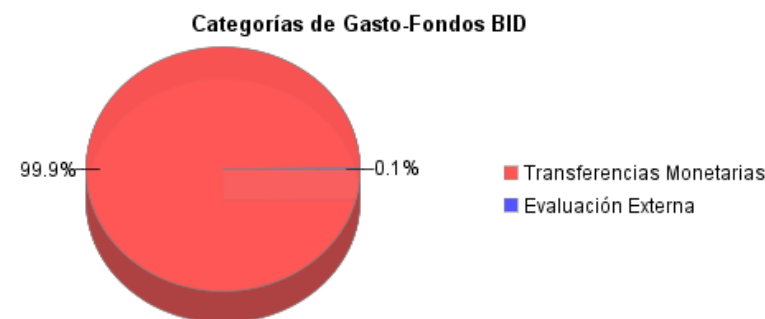
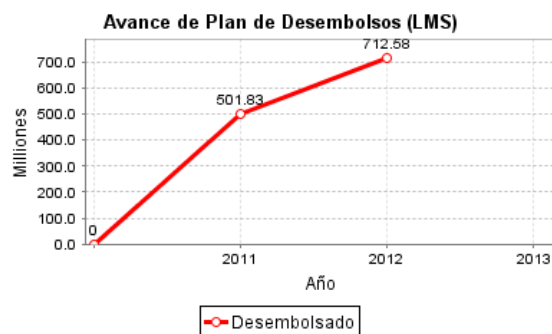
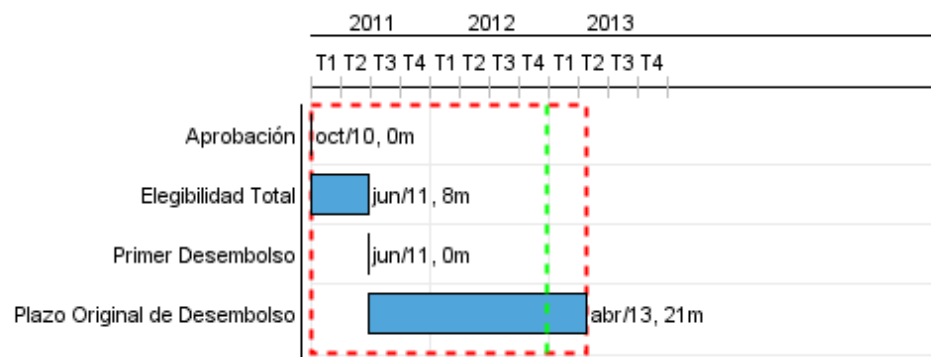

Progreso Acumulado al 2012

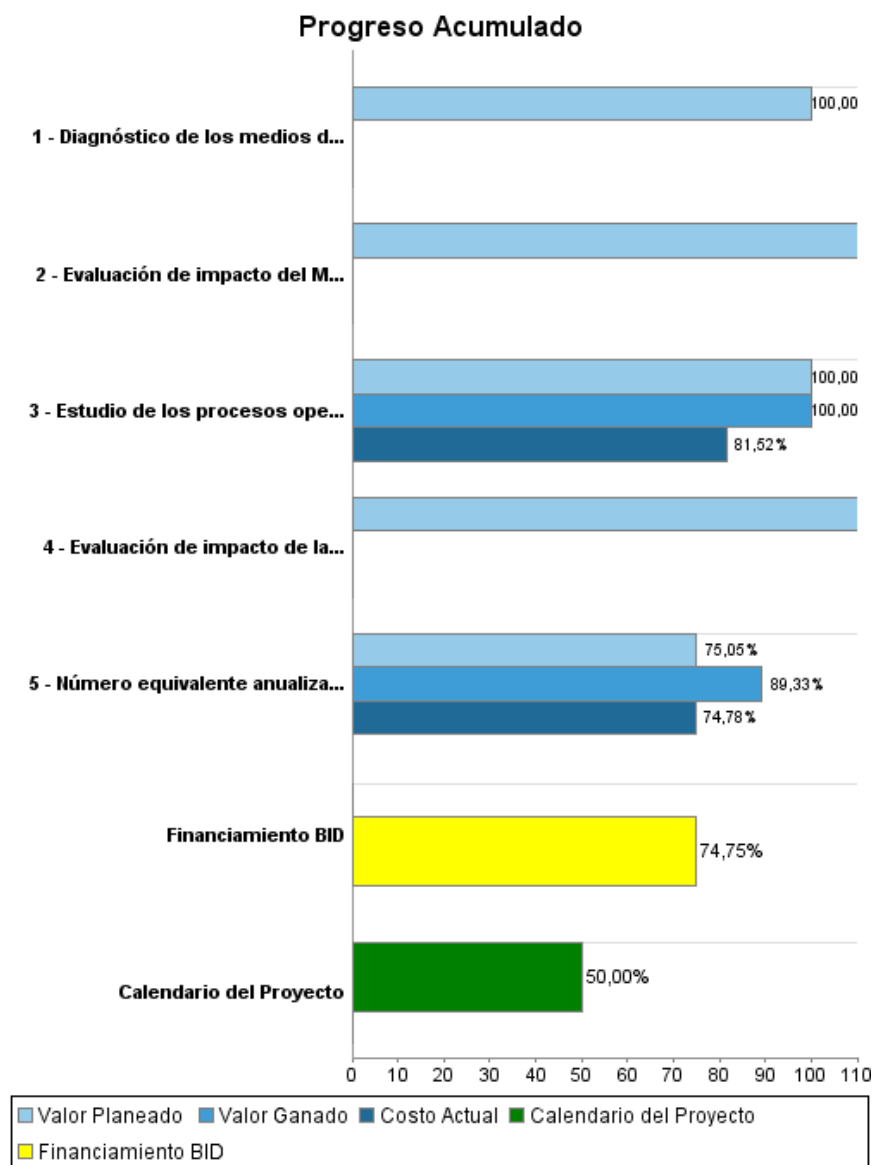

Resultados

Resultado:	Nivel de escolaridad de los beneficiarios de Oportunidades incrementado.
-------------------	--

Indicador	Unidad de Medida	Línea de base	Año Línea de base		2012	Fin de Proyecto
Becarios de Oportunidades que terminaron la secundaria (9 grados), con respecto a la población beneficiaria en edad par aterminar dicho nivel (15 años).	Porcentaje	63.19	2009	P A	67.92	67.92

Resultado:	Estado nutricional a edad temprana de los beneficiarios de Oportunidades mejorado.
Observaciones:	Este indicador podría sufrir cambios en un próximo taller de arranque, para reflejar que sobrepeso es una dimensión crítica de estado nutricional en zonas urbanas.

Indicador	Unidad de Medida	Línea de base	Año Línea de base		2012	Fin de Proyecto
Niños y niñas beneficiarios de Oportunidades de entre 0 y 59 meses de edad con puntaje estandarizado de talla para la edad menor a dos desviaciones estándares por debajo de la media de referencia, con respecto al total de niños beneficiarios en ese grupo de edad.	Porcentaje	27.00	2006	P A	23.46	23.46

Productos: Progreso Físico y Financiero Anual 2012

Descripción	Unidad de medida	Físico				Financiero			
		Planeado	Actual	Unidades Acumuladas	Unidades FDP	Planeado	Actual	Costos Acumulados	Costos FDP
Incentivos al uso de servicios de educación, salud y nutrición									
Número equivalente anualizado de integrantes de hogares urbanos que reciben los apoyos de Oportunidades con el financiamiento de esta operación.	Personas	582.027,00	559.392,00		4.801.734,00	99.640.000,00	95.767.934,00		798.984.000,00
Evaluaciones de impacto de las innovaciones urbanas en salud y nutrición									
Evaluación de impacto del Modelo Alternativo de Salud (MAS) presentado al Comité Técnico de Oportunidades.	Informe	1,00			1,00	116.640,00			116.640,00
Evaluación de impacto de la Estrategia Integral de Atención a la Nutrición (EslAN) presentado al Comité Técnico de Oportunidades.	Informe	1,00			1,00	388.802,00			388.802,00
Estudio de los procesos operativos en el esquema de microzonas.	Estudio	1,00	1,00		1,00	200.000,00	163.040,00		200.000,00
Diagnóstico de los medios de entrega-retiro de apoyos monetarios a las familias beneficiarias de Oportunidades	Estudio	1,00			1,00	311.042,00			311.042,00
TOTAL						100.656.484,00	95.930.974,00		800.000.484,00