

## Informe Resumido

### Datos Básicos del Proyecto

Agencia Ejecutora (AE):	MINISTERIO DE HACIENDA Y CREDITO PUBLICO
Sector:	PRIVATE FIRMS AND SME DEVELOPMENT
Número(s) de Préstamo:	1702/SF-NI
Etapas:	Approved
Tipo de Operación:	INV - Inversión
Operación(es) Relacionada(s):	
Subtipo de Operación:	ESP - Inversión Específica

### Fondos Disponibles (US\$)

Monto Aprobado Actual:	40.100.000,00
Monto Desembolsado a la fecha:	39.991.499,69
% Desembolsado:	99,73
Saldo:	108.500,31

### Costo total y Fuente

BID Original:	40.100.000,00
Actual BID:	40.100.000,00
Pari-passu:	98,00
Co-financiamiento/País:	639.500,00
Estimado Original:	40.739.500,00
Período de Amortización (meses):	354

### Categoría de Impacto Ambiental y Social del Proyecto

Categoría de Impacto Ambiental y Social del Proyecto: B(R)

### Reformulación

( ) ¿El objetivo (s) del proyecto fue reformulado?

### Validación

Validado por el Jefe de División: 25-sep-2012  
Validado por Representante de País: 28-sep-2012

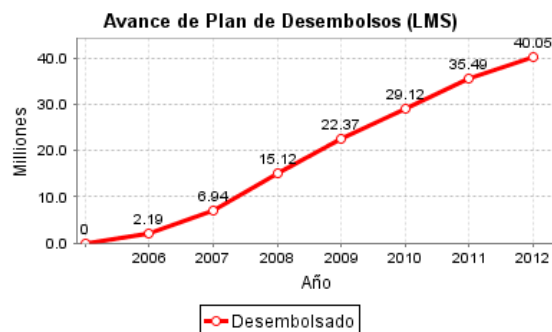
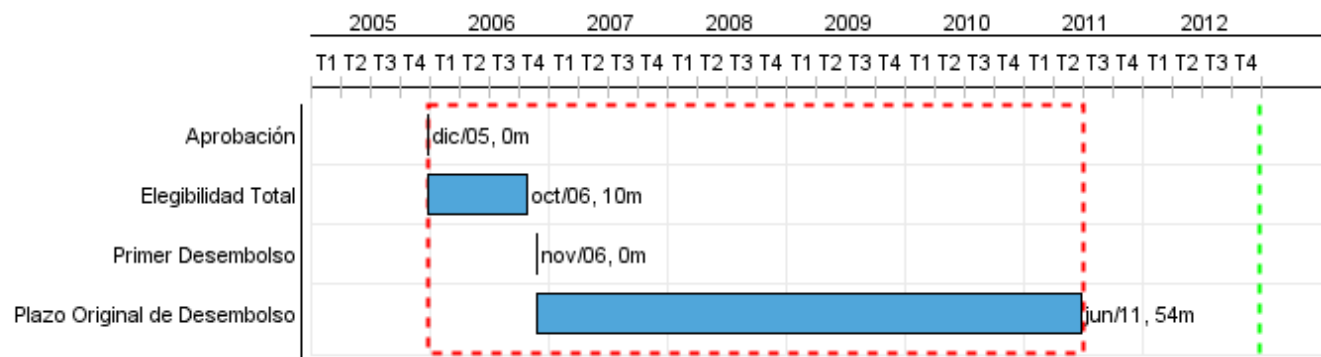

### Categorías de Gasto-Fondos BID

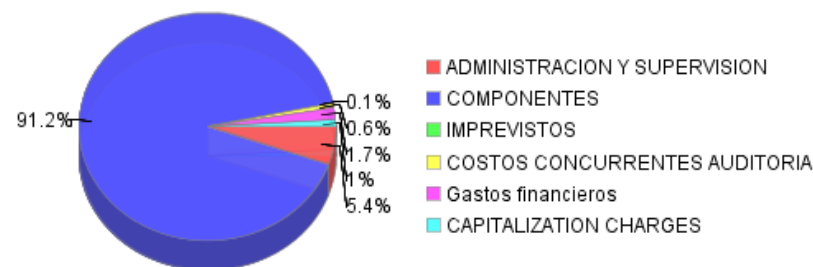

## Progreso Acumulado al 2012

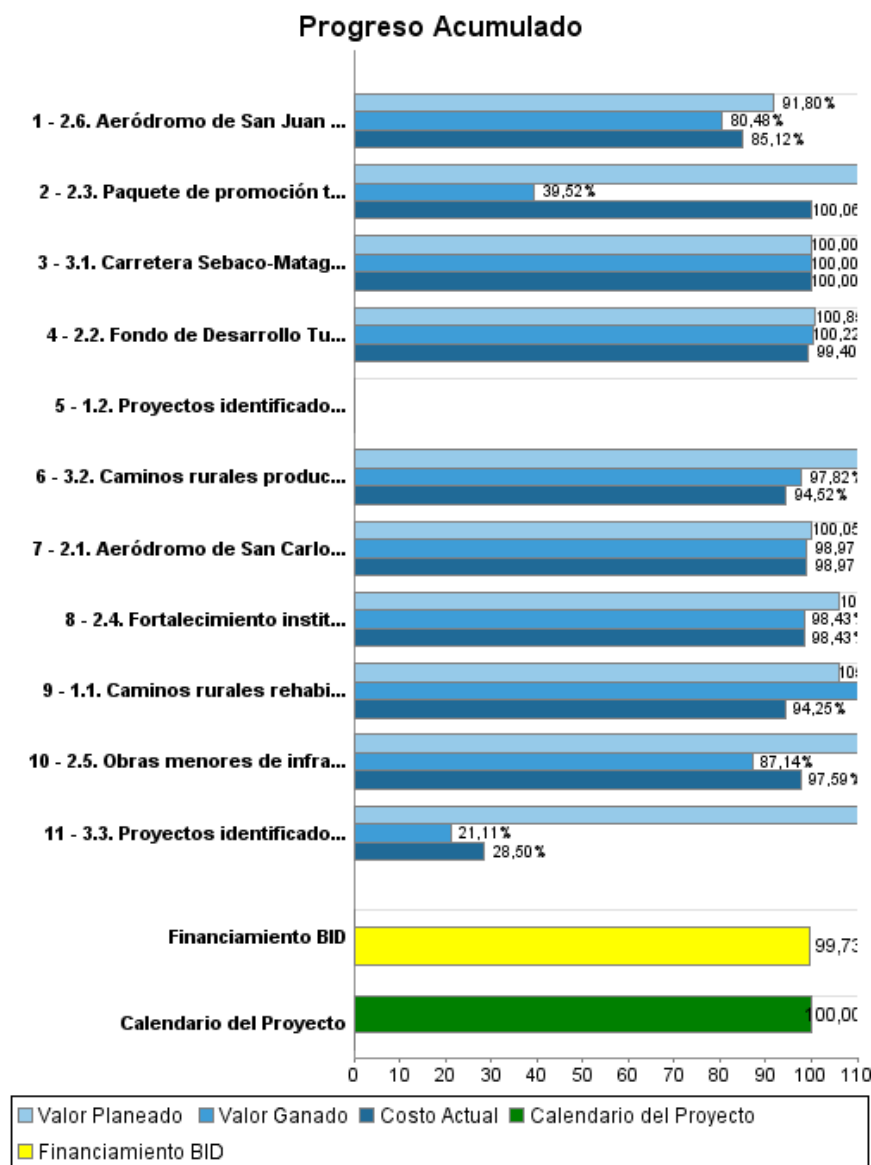

## Resultados

<b>Resultado:</b>	Incrementada la competitividad y conectividad de los principales conglomerados productivos del país.
<b>Supuestos:</b>	Entorno macroeconómico estable, favorable a la inversión  Condiciones de gobernabilidad adecuadas  Mercados internacionales favorables  Se mantiene el esquema de coordinación institucional para el desarrollo del programa
<b>Observaciones:</b>	Este resultado se logrará a través de mejoras en infraestructura vial e intervenciones varias que apoyen incrementos en la productividad, ingresos y exportaciones de: (i) carne y lácteos; (ii) turismo (ruta del agua); y (iii) café. Esto en conformidad con las líneas estratégicas y las matrices de financiamiento establecidas en el PND.

Indicador	Unidad de Medida	Línea de base	Año Línea de base		2010	Fin de Proyecto
Aumento de las exportaciones/producción de carnes y lácteos de la zonas de influencia del proyecto.	Cambio Porcentual	15.00	2010	P	15.00	15.00
				A	20.00	
Aumento de turistas en la zona de influencia del proyecto.	Cambio Porcentual	10.00	2010	P	10.00	10.00
				A	34.00	
Aumento de las las exportaciones/ producción de café de las zonas de influencia del proyecto.	Cambio Porcentual	5.00	2010	P	5.00	5.00
				A	10.69	

**Productos: Progreso Físico y Financiero Anual 2012**

Descripción	Unidad de medida	Físico				Financiero			
		Planeado	Actual	Unidades Acumuladas	Unidades FDP	Planeado	Actual	Costos Acumulados	Costos FDP
<b>1. Apoyo al conglomerado de carne y lácteos</b>									
1.1. Caminos rurales rehabilitados.	Kilómetros	8,00	15,00		115,92	583.000,00	283.202,14		5.208.100,00
1.2. Proyectos identificados y elegibles para financiamiento del Programa	Proyectos				2,00				
<b>2. Apoyo al conglomerado de turismo (Ruta del Agua, Departamento Río San Juan)</b>									
2.1. Aeródromo de San Carlos en funcionamiento.	Aeródromo				1,00	5.000,00			465.000,00
2.2. Fondo de Desarrollo Turístico implementado	Fondo de Desarrollo				1,00	25.000,00	17.100,06		1.246.000,00
2.3. Paquete de promoción turística Ruta del Agua implementado.	Paquete				1,00				631.000,00
2.4. Fortalecimiento institucional del INTUR implementado.	Plan				1,00	4.216,00	798,24		216.216,00
2.5. Obras menores de infraestructura turísticas del Proyecto Ruta del Agua.	Obras				26,00	680.000,00	511.155,84		7.021.000,00
2.6. Aeródromo de San Juan de Nicaragua en funcionamiento	Aeródromo	0,60	0,60		1,00	5.635.400,00	3.778.602,30		12.474.400,00
<b>3. Apoyo al conglomerado de café</b>									
3.1. Carretera Sebaco-Matagalpa rehabilitada.	Kilómetros				27,00				8.961.242,59
3.2. Caminos rurales productivos rehabilitados	Kilómetros		30,00		111,63	999.100,00	746.402,26		4.619.060,00
3.3. Proyectos identificados y elegibles para financiamiento del Programa	Proyectos				1,00	236.000,00			331.000,00
<b>Administración, evaluación y auditorías</b>									
Administración y supervisión -INTUR	N/A					211.000,00	47.000,00		1.006.000,00
Auditoría técnica, seguimiento, evaluación intermedia y final	N/A					233.000,00	1.828,35		443.000,00
Administración y supervisión: Componente - IDR	N/A					53.000,00	52.000,00		330.000,00
Coordinación central - UCP/MHCP	N/A					119.000,00	78.000,00		778.800,00
<b>Imprevistos</b>									
Imprevistos	N/A					23.000,00			23.000,00
<b>Costos concurrentes</b>									
Auditoría financiera	N/A					151.000,00			250.000,00
<b>Costos financieros</b>									
Intereses	N/A								700.000,00
Comisión	N/A								200.500,00
Inspección y Supervisión	N/A					205.000,00			401.000,00
<b>TOTAL</b>						<b>9.162.716,00</b>	<b>5.516.089,19</b>		<b>45.305.318,59</b>