

## Informe Resumido

### Datos Básicos del Proyecto

Agencia Ejecutora (AE):	SUPERINTENDENCIA NACIONAL ADMINISTRACION TRIBUTARIA
Sector:	REFORM / MODERNIZATION OF THE STATE-FISCAL POLICY FOR SUSTAINABILITY AND GROWTH
Número(s) de Préstamo:	1482/OC-PE
Etapas:	Approved
Tipo de Operación:	INV - Inversión
Operación(es) Relacionada(s):	PE-L1130, PE-T1274
Subtipo de Operación:	ESP - Inversión Específica

### Fondos Disponibles (US\$)

Monto Aprobado Actual:	3.384.505,87
Monto Desembolsado a la fecha:	3.384.505,87
% Desembolsado:	100,00
Saldo:	

### Costo total y Fuente

BID Original:	8.859.500,00
Actual BID:	3.384.505,87
Pari-passu:	67,00
Co-financiamiento/País:	4.270.400,00
Estimado Original:	13.129.900,00
Período de Amortización (meses):	186

### Categoría de Impacto Ambiental y Social del Proyecto

Categoría de Impacto Ambiental y Social del Proyecto: C(R)

### Reformulación

( ) ¿El objetivo (s) del proyecto fue reformulado?

### Validación

Validado por el Jefe de División: 24-sep-2012  
Validado por Representante de País: 27-sep-2012

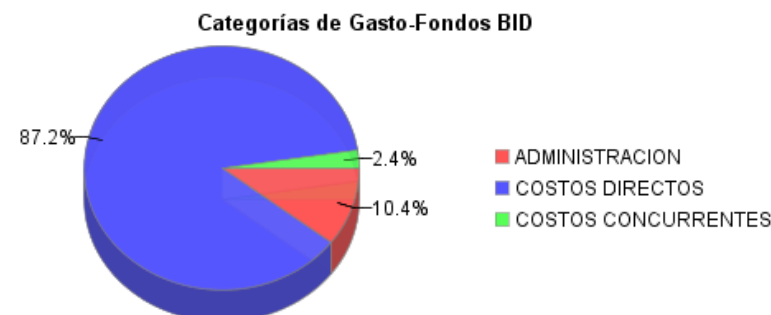
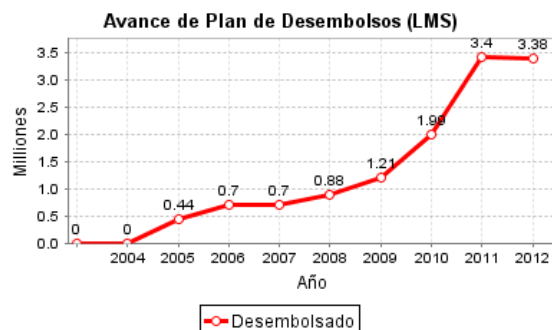
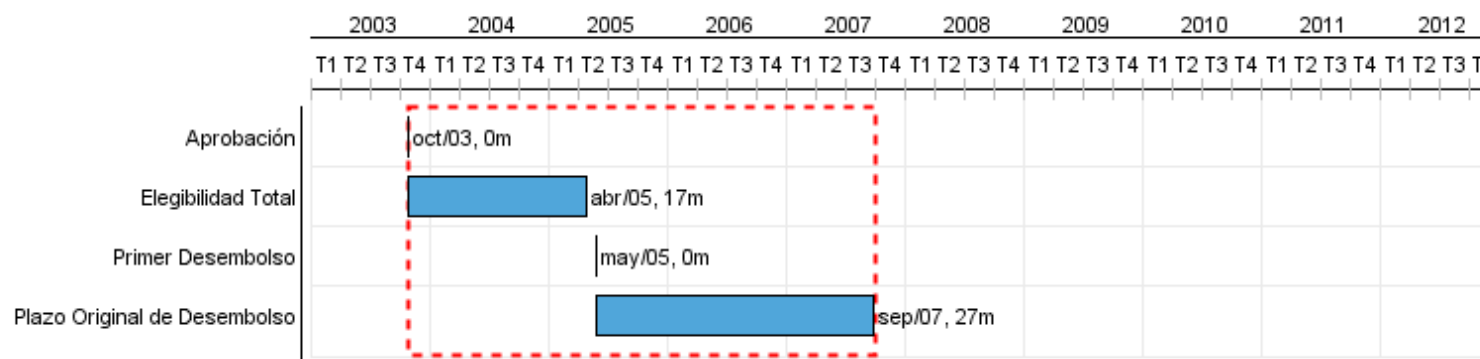

## Progreso Acumulado al 2012

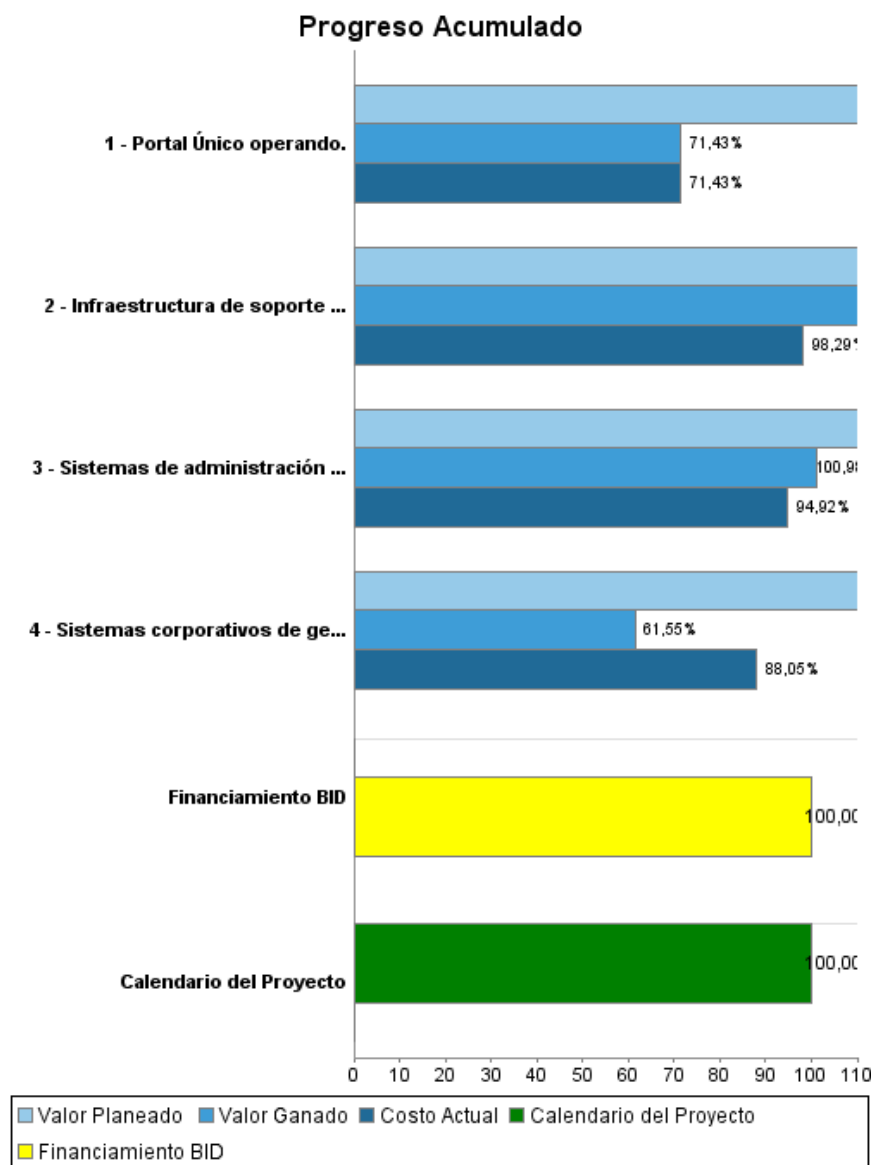

## Resultados

**Resultado:** La gestión administrativa y de apoyo de la nueva SUNAT -luego de la fusión de SUNAD y SUNAT- opera de manera integrada.

Indicador	Unidad de Medida	Línea de base	Año Línea de base		2009	2010	2011	2012	Fin de Proyecto
Participación del personal de áreas administrativas respecto al total del personal, reducida.	%	31.00	2003	P	21.00	17.00	17.00	17.00	17.00
				A	17.00	17.00	17.00		

**Resultado:** Procesos para la administración de tributos y control del comercio exterior modernizados.

Indicador	Unidad de Medida	Línea de base	Año Línea de base		2009	2010	2011	2012	Fin de Proyecto
Tiempo promedio ponderado de despacho de una DUA de importación definitiva sin incidencia, en el canal rojo (revisión física) a nivel nacional, reducido.	Horas	14.90	2003	P	11.00	10.00	9.00	6.70	9.00
				A	8.20	8.10	6.70		
Tiempo promedio ponderado de despacho de una DUA de importación definitiva sin incidencia, en el canal naranja (revisión documentaria) a nivel nacional, reducida.	Horas	5.00	2003	P	3.00	2.50	2.50	1.80	2.50
				A	2.00	2.10	1.80		
Intervenciones terminadas = Auditorías terminadas + Verificaciones terminadas + Acciones Inductivas.	Intervenciones	71,155.00	2003	P	138,434.00	138,434.00	66,056.00	140,688.00	342,924.00
				A	161,448.00	160,987.00	140,688.00		
Acciones de cobranza (medidas cautelares)	Acciones de Cobranza	71,753.00	2003	P	177,000.00	195,880.00	161,601.00	270,544.00	534,481.00
				A	242,530.00	308,133.00	270,544.00		
Recaudación por Gestión Directa: Pagos de fraccionamiento + Pago de Valores + Telegestión + Ingreso como recaudación de detracciones + Compensaciones de Recaudación + Pagos Inducidos de Fiscalización (verificaciones, auditorías, acciones inductivas y operativos) + Compensaciones	Millones de S/.	3,031,000.00	2007	P	3,765,000.00	3,565,000.00	3,094,000.00	5,484,000.00	3,094,000.00
				A	4,939,000.00	4,527,000.00	5,484,000.00		

## Productos: Progreso Físico y Financiero Anual 2012

Descripción	Unidad de medida	Físico				Financiero			
		Planeado	Actual	Unidades Acumuladas	Unidades FDP	Planeado	Actual	Costos Acumulados	Costos FDP
<b>1. Servicios Corporativos de apoyo fusionados y operando de manera eficiente.</b>									
Sistemas corporativos de gestión y apoyo implementados.	Sistemas	1,00	1,00		2,00	128.000,00	67.342,00		658.000,00
<b>2. Procesos de administración de tributos y control del comercio exterior optimizados</b>									
Sistemas de administración tributaria de tributos y control del comercio exterior implementados.	Sistemas	1,00	1,00		7,00	355.000,00	263.437,00		7.316.000,00
<b>3. Infraestructura de Tecnología estandarizada y modernizada, prestando soporte efectivo a la gestión integrada de la administración tributaria</b>									
Infraestructura de soporte tecnológico puesta en operación.	Infraestructura Tecnológica				1,00	4.000,00	19.137,00		2.972.000,00
Portal Único operando.	Portal	1,00	1,00		1,00				28.000,00
<b>4. Manejo y Administración del Programa</b>									
Manejo Administrativo y Financiero	N/A					30.000,00	21.640,00		767.000,00
<b>TOTAL</b>						<b>517.000,00</b>	<b>371.556,00</b>		<b>11.741.000,00</b>