

## Informe Resumido

Datos Básicos del Proyecto		Fondos Disponibles (US\$)		Costo total y Fuente	
Agencia Ejecutora (AE):	SECRETARIA TECNICA DE PLANIFICACION DEL DESARROLLO ECONOMICO SOCIAL				
Sector:	FINANCIAL MARKETS-BANKING MARKET DEVELOPMENT				
Número(s) de Préstamo:	1143/OC-PR	Monto Aprobado Actual:	5.000.000,00	BID Original:	5.000.000,00
Etapas:	Approved	Monto Desembolsado a la fecha:	4.798.977,70	Actual BID:	5.000.000,00
Tipo de Operación:	INV - Inversión	% Desembolsado:	95,98	Pari-passu:	83,00
Operación(es) Relacionada(s):		Saldo:	201.022,30	Co-financiamiento/País:	1.000.000,00
Subtipo de Operación:	ESP - Inversión Específica			Estimado Original:	6.000.000,00
				Período de Amortización (meses):	162

Categoría de Impacto Ambiental y Social del Proyecto	Reformulación	Validación
Categoría de Impacto Ambiental y Social del Proyecto: B13(R)	( ) ¿El objetivo (s) del proyecto fue reformulado?	Validado por el Jefe de División: 24-sep-2012 Validado por Representante de País: 26-sep-2012

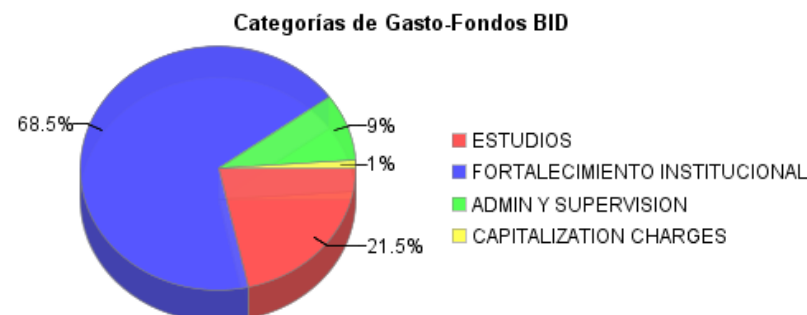
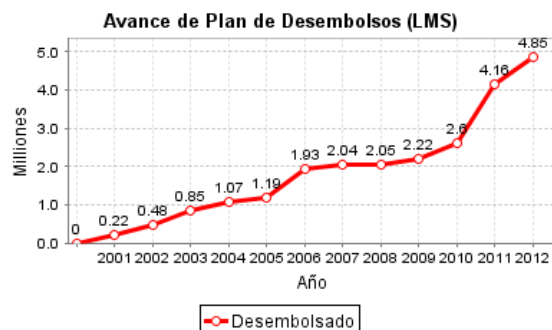
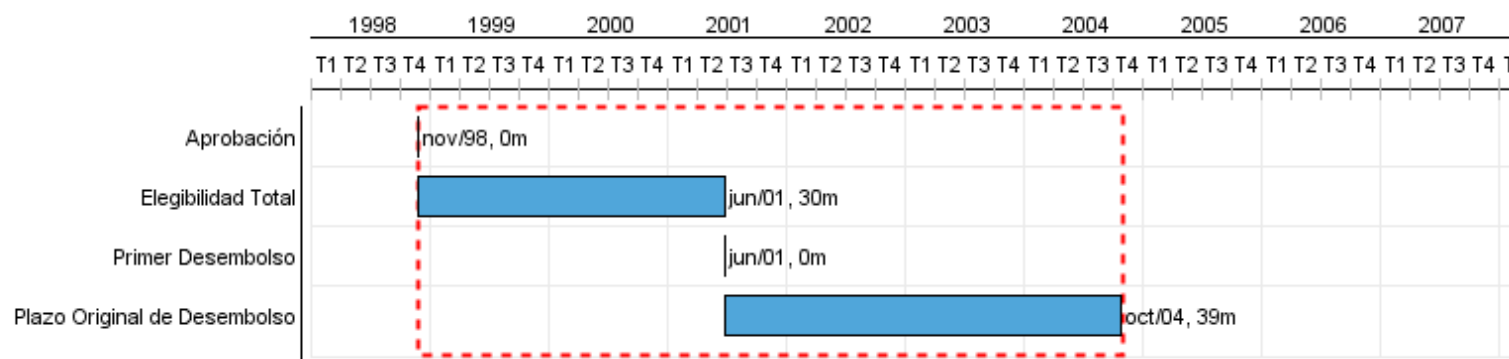

## Progreso Acumulado al 2012

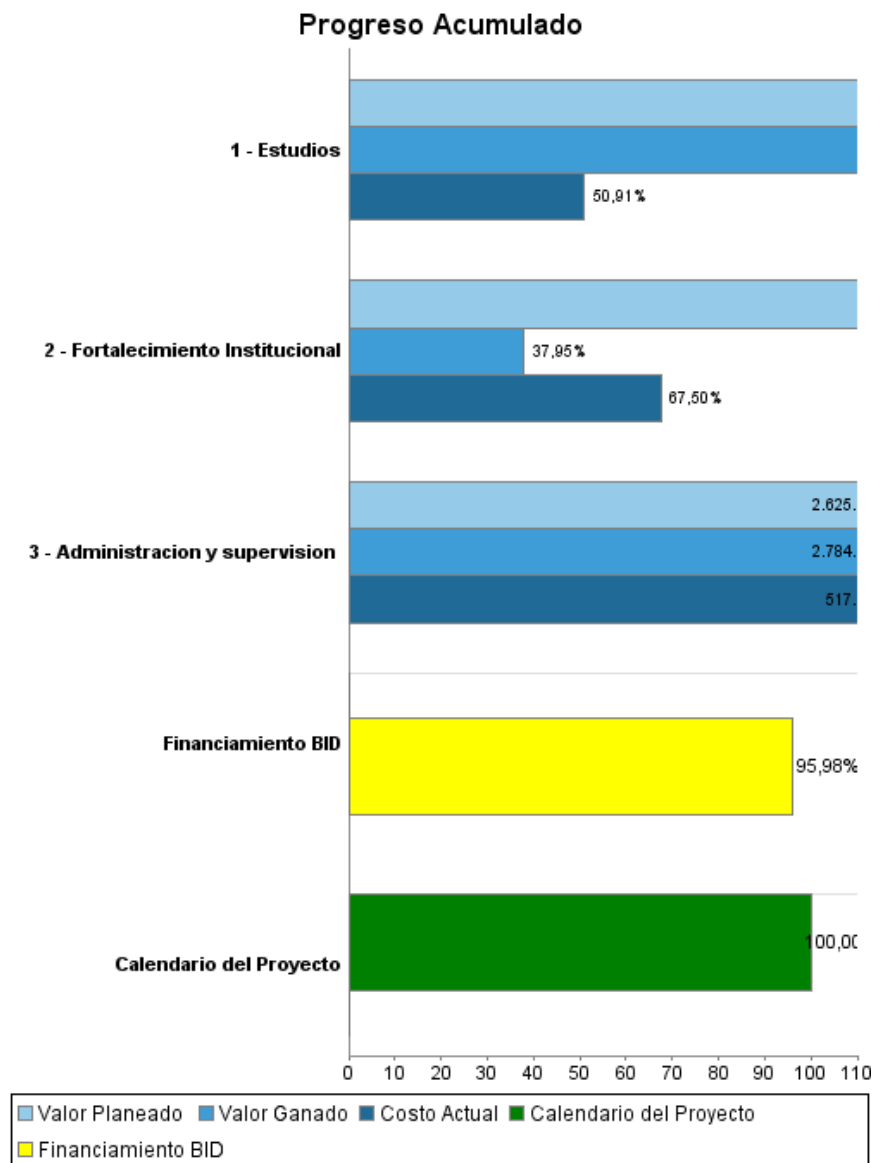

## Resultados

<b>Resultado:</b>	Propósito (Efecto)
	Pertinencia y priorización de PyPs(IP) mejorada

Indicador	Unidad de Medida	Línea de base	Año Línea de base		2008	2009	2010	2011	Fin de Proyecto
Nuevos PyPs (IP) registrados e incorporados en el Banco de Proyectos (BP) están evaluados, registrados, clasificados y priorizados en función de los Planes de Desarrollo (PNDES) del Gobierno.	%	0.01	2006	P A		30.00 30.00	40.00 40.00	50.00	50.00

<b>Resultado:</b>	Efecto Intermedio (1)
	Proceso de priorización mejor justificado y documentado.

Indicador	Unidad de Medida	Línea de base	Año Línea de base		2008	2009	2010	2011	Fin de Proyecto
Los PyPs que se incorporan al Banco de Proyectos se clasifican, priorizan y definen para su integración al SNIP con procesos formalizados y cuentan con información suficiente, consistente y actualizada.	%	0.01	2006	P A		10.00 10.00	20.00 20.00	30.00	30.00

**Productos: Progreso Físico y Financiero Anual 2012**

Descripción	Unidad de medida	Físico				Financiero			
		Planeado	Actual	Unidades Acumuladas	Unidades FDP	Planeado	Actual	Costos Acumulados	Costos FDP
<b>Estudios</b>									
Estudios	numero de estudios				34,00		193.419,00		1.796.446,00
<b>Fortalecimiento Institucional</b>									
Fortalecimiento Institucional	%				100,00	370.000,00	387.323,00		2.795.889,00
<b>Gastos administrativos</b>									
Administracion y supervision	fgh				100,00	15.000,00	4.128,35		12,00
<b>TOTAL</b>						<b>385.000,00</b>	<b>584.870,35</b>		<b>4.592.347,00</b>