

Informe Resumido

Datos Básicos del Proyecto		Fondos Disponibles (US\$)	Costo total y Fuente
Agencia Ejecutora (AE):	MINISTERIO DE CONSTRUCCION Y TRANSPORTE		
Sector:	TRANSPORT		
Número(s) de Préstamo:	1599/SF-NI	Monto Aprobado Actual:	25.945.459,23
Etapas:	Approved	Monto Desembolsado a la fecha:	25.945.459,23
Tipo de Operación:	INV - Inversión	% Desembolsado:	100,00
Operación(es) Relacionada(s):	NI-L1035	Saldo:	
Subtipo de Operación:	ESP - Inversión Específica		
		BID Original:	40.000.000,00
		Actual BID:	25.945.459,23
		Pari-passu:	80,00
		Co-financiamiento/País:	10.000.000,00
		Estimado Original:	50.000.000,00
		Período de Amortización (meses):	354

Categoría de Impacto Ambiental y Social del Proyecto	Reformulación	Validación
Categoría de Impacto Ambiental y Social del Proyecto: B(R)	() ¿El objetivo (s) del proyecto fue reformulado?	Validado por el Jefe de División: 28-sep-2012 Validado por Representante de País: 28-sep-2012

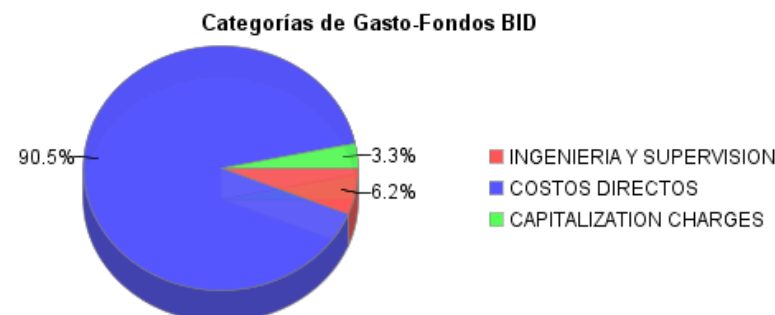
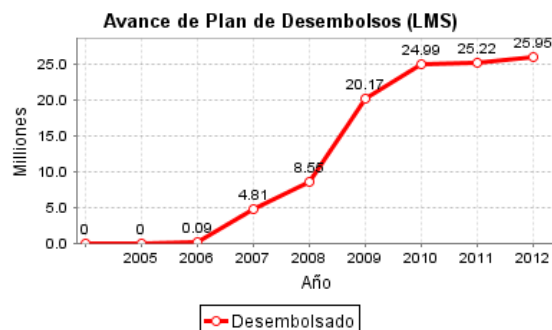
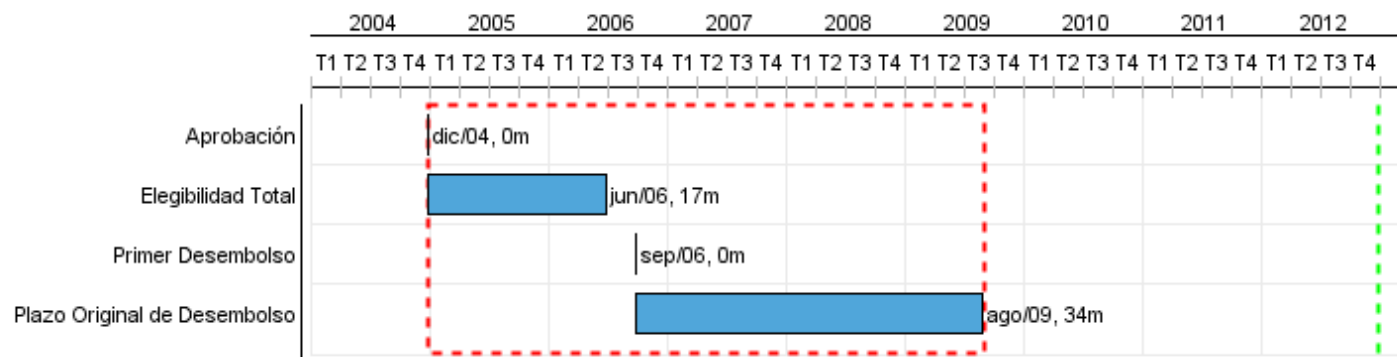

Progreso Acumulado al 2012

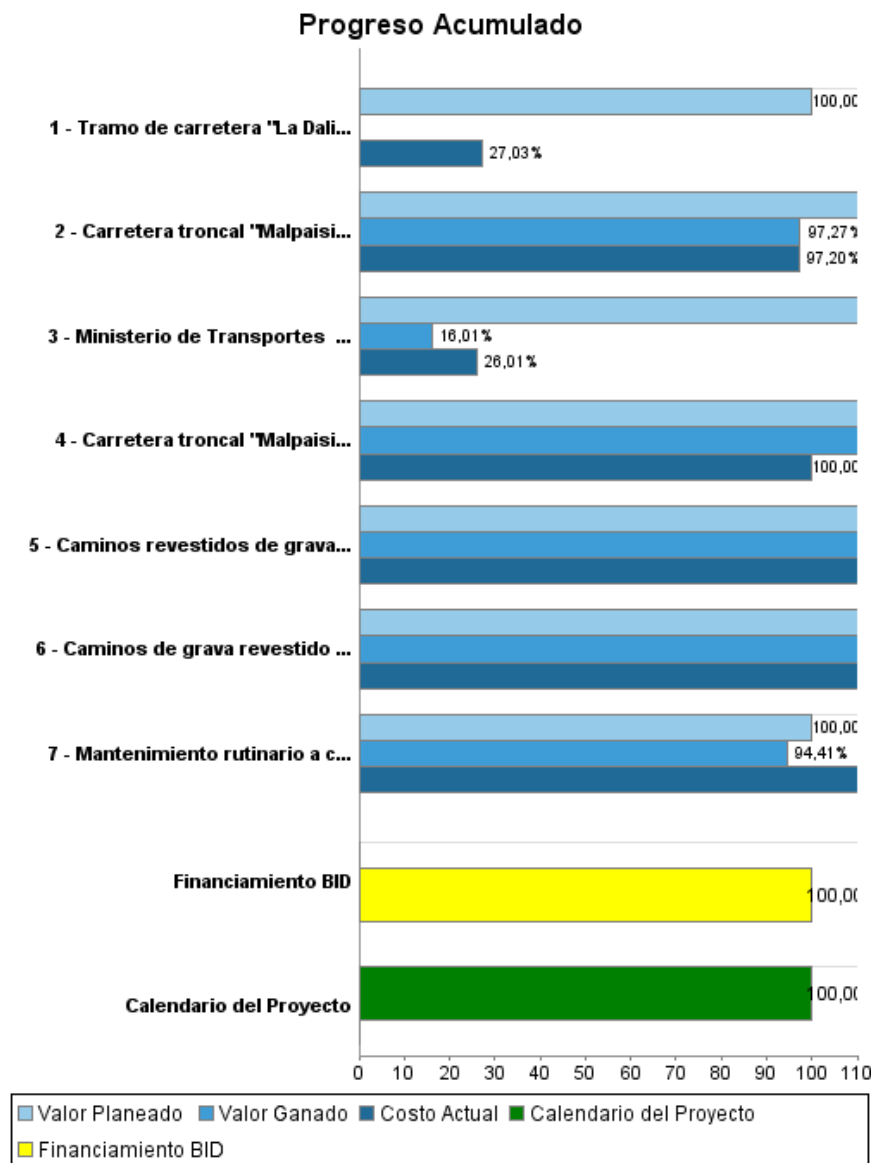

Resultados

Resultado:	Condiciones de transporte para los usuarios de la zona del proyecto mejoradas.
-------------------	--

Indicador	Unidad de Medida	Línea de base	Año Línea de base		2009	2011	Fin de Proyecto
Costos de operación vehicular de automóviles (veh) en el tramo Malpasillo, San Isidro.	US\$/veh.km	0.30	2009	P A		0.64	0.16
Costos de operación vehicular de autobuses (Autob) en el tramo Malpasillo, San Isidro.	US\$/Autob.km	1.90	2009	P A			0.90
Costos de operación vehicular de camiones pesados (Cp) en el tramo Malpasillo, San Isidro,	US\$/Cp.km	1.35	2009	P A			0.70
Velocidad para los usuarios del tramo Malpasillos - San Isidro (automóviles).	Km/h	30.00	2009	P A			65.00
Velocidad para los usuarios del tramo Malpasillos - San Isidro (autobuses).	Km/h	28.00	2009	P A			60.00
Velocidad para los usuarios del tramo Malpasillos - San Isidro (camiones pesados).	Km/h	26.00	2009	P A			60.00
Costos de operación vehicular de automoviles (veh) en los caminos grava (Grupos I, II y III).	US\$/veh.km	0.30	2009	P A			0.28
Costos de operación vehicular de autobuses(Autob) en los caminos grava (Grupos I, II y III).	US\$/Autob.km	2.10	2009	P A			1.90
Costos de operación vehicular de camiones pesados (Cp) en los caminos grava (Grupos I, II y III).	US\$/Cp.km	1.40	2009	P A			1.30

Productos: Progreso Físico y Financiero Anual 2012

Descripción	Unidad de medida	Físico				Financiero			
		Planeado	Actual	Unidades Acumuladas	Unidades FDP	Planeado	Actual	Costos Acumulados	Costos FDP
Rehabilitación de carretera troncal pavimentada									
Carretera troncal "Malpaisillo - San Isidro" con microcarpeta colocada (ETAPA I)	Kilómetros				72,00		7.281.023,00		7.759.023,44
Carretera troncal "Malpaisillo - San Isidro", reforzada con carpeta alfáltica (ETAPA II)	Kilómetros				72,00	2.167.522,31	1.806.000,00		12.898.433,31
Mantenimiento Rutinario de Carreteras Pavimentadas									
Mantenimiento rutinario a carreteras Pavimentadas efectuado	Kilómetros	286,00	270,00		286,00	1.400.000,00	2.049.868,00		3.200.000,00
Mantenimiento periódico de caminos revestidos de grava									
Caminos revestidos de grava con mantenimiento periódico.	Kilómetros	38,00	196,50		225,00		6.956.759,00		4.706.867,99
Fortalecimiento Institucional									
Ministerio de Transportes e Infraestructura, fortalecido	Unidad		1,00		1,00	831.999,47	36.373,00		924.479,37
Revestimiento mejorativo de caminos de grava									
Caminos de grava revestido con material selecto.	Kilómetros				88,30				9.812.781,99
Tramo de carretera "La Dalia-La Mora" rehabilitada.	Kilómetros	10,68			10,68	5.829.020,00	1.575.780,00		5.829.020,00
Administración del Programa									
Gastos Financiero (Intereses y FIV)	N/A					1.339.647,00	859.460,00		1.339.647,00
Auditorías y Evaluaciones	N/A					81.299,25	69.890,00		81.299,25
Fondos sin asignar	N/A					4.533.872,33			4.533.872,33
TOTAL						16.183.360,36	20.635.153,00		51.085.424,68