

Relatório Resumido

Dados Gerais	Fundos Disponíveis (US\$)	Custo Total e Fonte
Executor: EMPRESA NACIONAL TRANSMISION ELECTRICA		
Sector: ENERGY-NEW POWER DISTRIBUTION & TRANSMISSION PROJECTS		
Número da Operação: 1877/BL-NI	Atual: 12.500.000,00	Original BID: 12.500.000,00
Estágio: Approved	Desembolsado: 12.500.000,00	Corrente BID: 12.500.000,00
Tipo Operação: INV - Investimento	% Desembolsado: 100,00	Pari-passu: 85,00
Operação Relacionada:	Saldo:	Cofinanciamento/País: 2.187.000,00
Subtipo de Operação: ESP - Specific Investment Operation		Original Estimado: 14.687.000,00
		Período de Amortização (meses): 282

Categoria do impacto social	Reformulação	Validação
Categoria do impacto social: B	() Os objetivos do projeto foram reformulados?	Validado pelo Chefe de Divisão: 09-abr-2013 Validado pelo Representante do País: 11-abr-2013

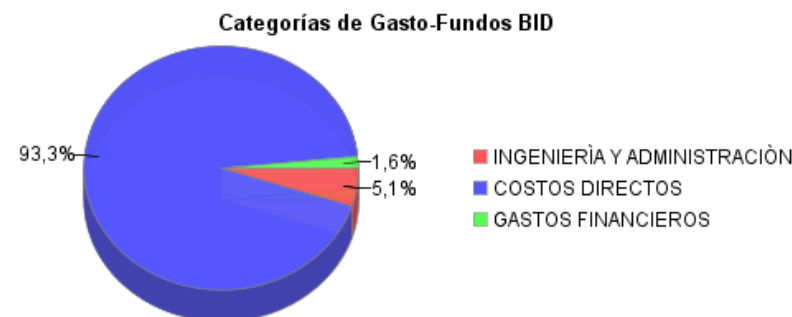
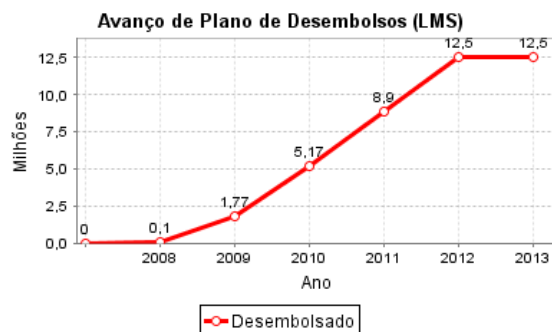
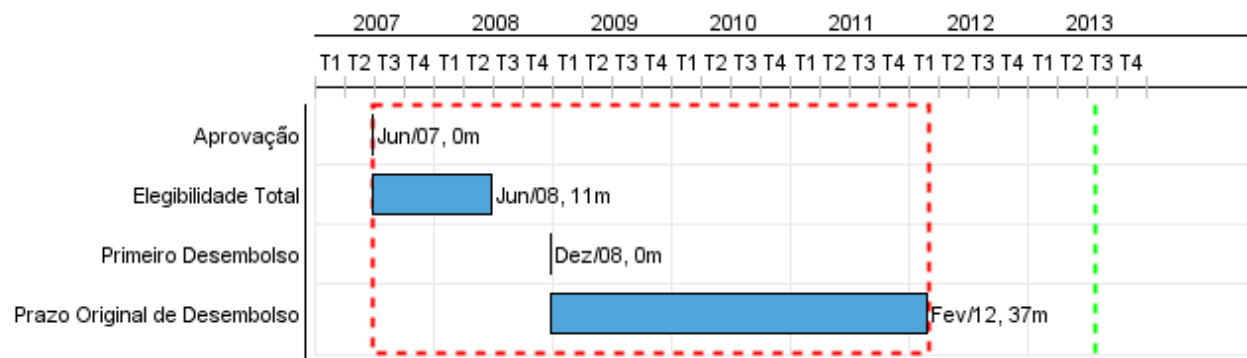

Progresso Acumulado até 2012

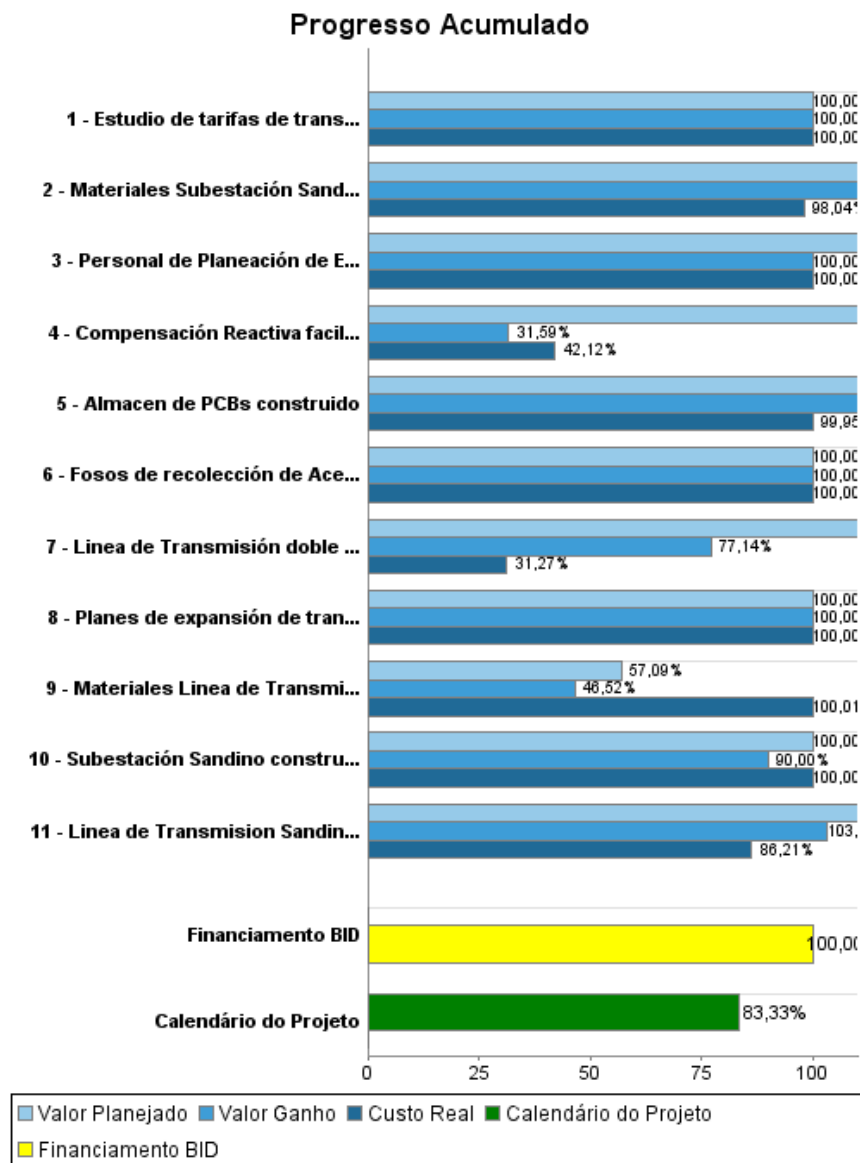

Resultados

Resultado:	Energia no servida en el Sistema de transmisión de Nicaragua, debido a colapsos ,mediante la adaptación del sistema a los requerimientos del Sistema Interconexión de los países de América Central (SIEPAC), reducida.
-------------------	---

Indicador	Unidade Medida	Linha Base	Ano Linha Base		2013	Final do Projeto
Energia nacional no servida debido a colapso de la linea Brasiles-Planta Nicaragua	%	1,74	2007	P	0,22	0,22
				A		
Energia regional no servida, debido a un colapso total, al entrar el SIEPAC	%	0,27	2007	P	0,14	0,14
				A		

Produtos: Progresso Físico e Financeiro Anual 2012

Descrição	Unidade de medida	Físico				Financeiro			
		Planejado	Atual	Unidades Acumuladas	Unidades FDP	Planejado	Atual	Custos Acumulados	Custos FDP
1. Obras de transmisión en 230 kV terminadas									
Linea de Transmision Sandino - Masaya Construida	Kilometers	41,00	36,00		81,00	999.000,00	739.241,00		1.879.640,00
Subestación Sandino construida	Subestacion	0,10	0,10		1,00				925.813,00
Materiales Linea de Transmisión Sandino-Masaya fabricados	Kilometros				81,00				2.580.000,00
Materiales Subestación Sandino fabricados	Bahias				8,00	707.143,00	583.232,00		6.340.565,00
Linea de Transmisión doble circuito 138 kV entre SE Ticuantepe y Anillo de Managua, construida	Kilómetros	14,00	10,00		14,00	1.875.680,00	264.292,00		2.344.600,37
2. Obras de compensación reactiva y transformación operando									
Compensación Reactiva facilitada mediante capacitores instalados	MVAR	49,00	19,00		49,00	725.727,00	226.176,00		890.696,78
Almacen de PCBs construido	Almacén	0,75	0,75		1,00	33.781,00	43.781,00		241.909,52
Fosos de recolección de Aceite construidos	Fosos				3,00				55.685,00
3. Personal del area de Planeamiento de ENATREL capacitado y fortalecido en sus funciones.									
Personal de Planeación de ENATREL capacitado	Personas				8,00				91.899,00
Planes de expansión de transmisión realizados	Planes				2,00				58.600,00
Estudio de tarifas de transmisión realizado	Estudio				1,00				100.000,00
4. Gastos de supervision,administracion y auditoria, e imprevistos									
Auditoria	N/A					50.720,00	50.720,00		127.000,00
Sin asignacion e Imprevistos	N/A								
Gastos financieros	N/A					58.381,00	166.462,00		351.989,07
TOTAL						4.450.432,00	2.073.904,00		15.988.397,74