

## Rapport Résumé

Données Générales		Fonds Disponibles (US\$)		Coût Total et Source de Financement	
Agence d' Exécution (EA):	EMPRESA PUBL.MUNICIPAL TELECOMUNIC,AGUA POTABLE,ALCANTARILLADO SANEAMEN.CUENCA				
Secteur:	WATER AND SANITATION-SEWERAGE				
Numéro(s) de Prêt(s):	1753/OC-EC	Montant Courant Approuvé:	61.250.000,00	Initial BID:	61.250.000,00
Étape:	Approved	Montant Décaissé à ce Jour:	32.269.749,62	Courant BID:	61.250.000,00
Type d' Opération:	INV - Investissement	% Décaissé:	52,69	Pari Passu:	49,07
Opération(s) Connexe(s):		Solde:	28.980.250,38	Cofinancement/Pays:	35.750.000,00
Sous-Type de l'Opération:	ESP - Specific Investment Operation			Estimation Initiale:	97.000.000,00
				Période d'Amortissement (mois):	222

Catégorie d'Impact Environnemental et Social du Projet	Reformulation	Validation
Catégorie d'Impact Environnemental et Social du Projet: B	( ) Les objectifs du projet ont-ils été reformulés?	Validé par le Chef de Division: Mar 24, 2011 Validé par le Représentant: Mar 25, 2011

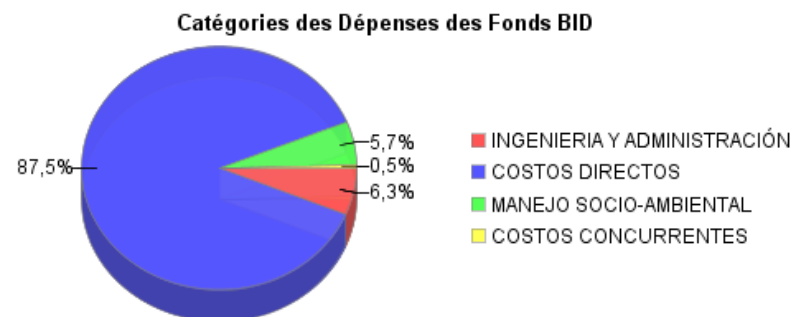
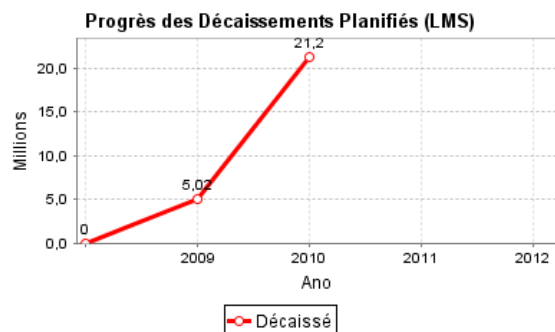
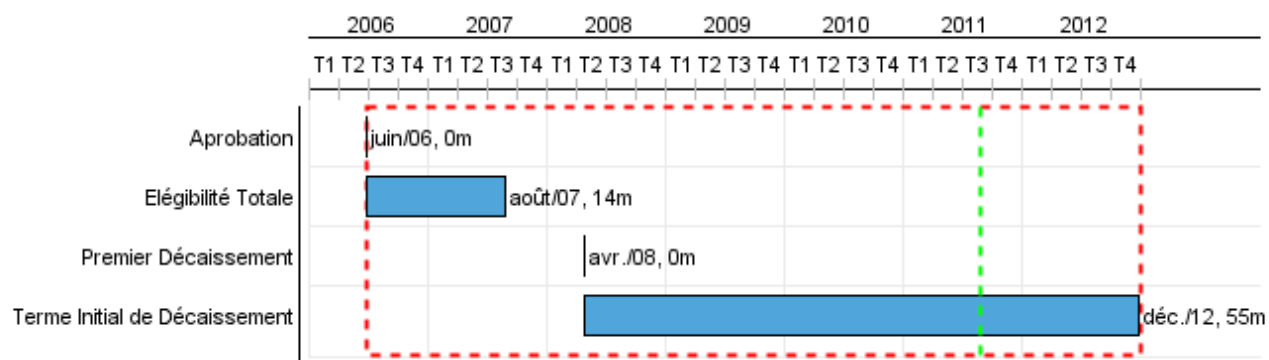

## Progrès Cumulé à 2010

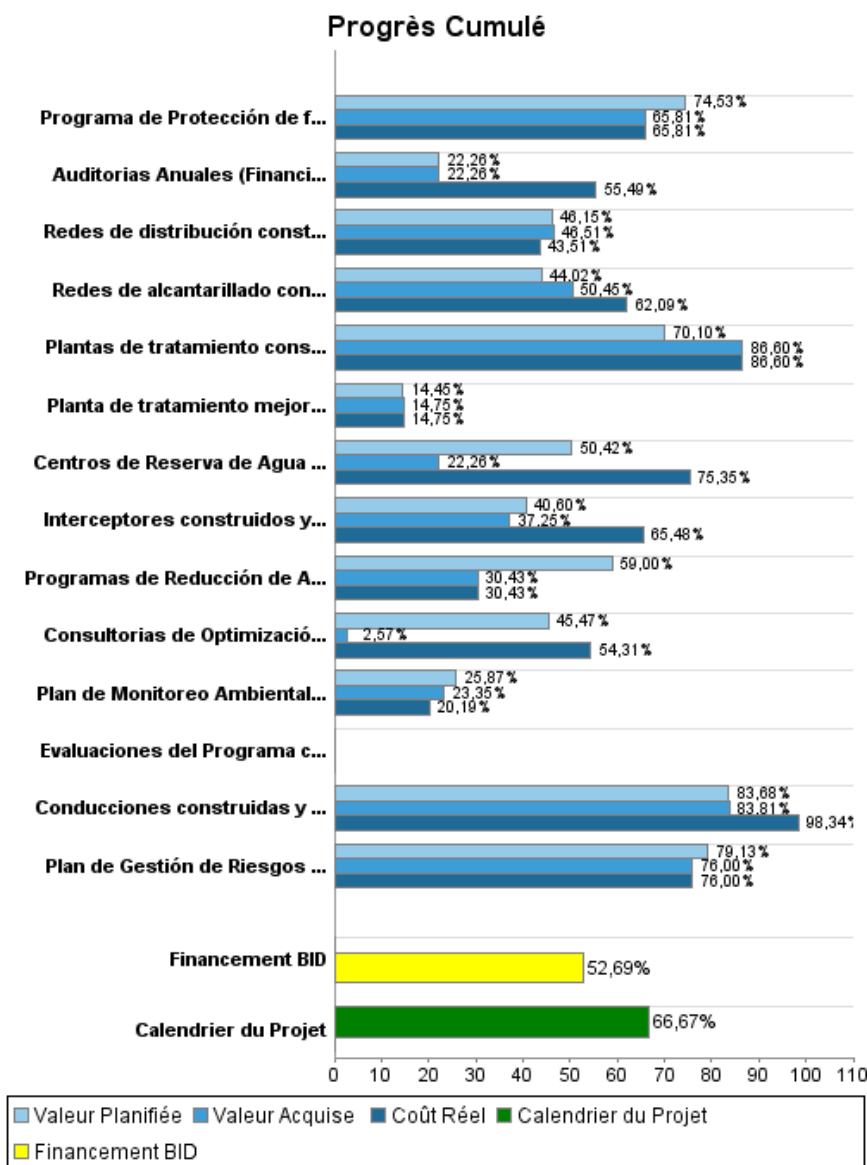

## Résultats

**Résultat:** Demanda de agua potable y alcantarillado en la zona periurbana y rural atendida

Indicateur	Unité de Mesure	Ligne de Base	Année Ligne de Base		2010	Fin du Projet
Porcentaje de cobertura en agua potable en el área del proyecto.	%	90,00	2006	P	92,40	93,00
				A	94,00	
Porcentaje de cobertura de alcantarillado en la zona de intervención del Programa	%	78,00	2006	P	85,00	89,00
				A	82,00	

**Résultat:** La calidad del agua de los ríos y quebradas han sido mejoradas

Indicateur	Unité de Mesure	Ligne de Base	Année Ligne de Base		2010	Fin du Projet
Descargas directas eliminadas en los ríos Yanuncay, Machángara, Tarqui, El Chorro, Tomebamba y Milchichig	Descargas		2006	P	98,00	183,00
				A	77,00	

**Résultat:** Servicios de agua potable y saneamiento financieramente sostenibles en el largo plazo.

Indicateur	Unité de Mesure	Ligne de Base	Année Ligne de Base		2010	Fin du Projet
Porcentaje del Margen Operativo	%	20,00	2006	P	20,00	24,00
				A	20,00	

**Résultat:** Empresa de Telecomunicacione, Agua Potable y Alcantarillado y Saneamineto de Cuenca (ETAPA) Eficiente y sostenible.

Indicateur	Unité de Mesure	Ligne de Base	Année Ligne de Base		2010	Fin du Projet
Indicadores de Desempeño Cumplidos en conformidad con el Cuadro 2 Anexo A (17 indicadores anuales)	Indicadores		2006	P	17,00	17,00
				A	11,00	

**Produites: Progrès Physique et Financier Annuel 2010**

Description	Unité de Mesure	Physique				Financier			
		Planifié	Réel	Unités Cumulées	Unités FDP	Planifié	Réel	Coûts Cumulées	Coûts FDP
<b>Abastecimiento de Agua Potable.</b>									
Redes de distribución construidas y operando	KM	61,00	62,00		214,00	2.910.000,00	2.429.000,00		13.329.000,00
Conducciones construidas y operando	KM	1,60	1,70		62,90	380.000,00	1.218.000,00		18.451.000,00
Plantas de tratamiento construidas (Yanuncay ) , mejoradas (Lodos del Tixan y el Cebollar) y operando	Plantas				3,00				10.325.000,00
Centros de Reserva de Agua Potable Construidos y Operando	Centros	11,00	4,00		28,00	1.429.000,00	2.234.000,00		3.229.000,00
<b>Abastecimiento de servicios de saneamiento y drenaje pluvial</b>									
Redes de alcantarillado construidas y operando	KM	7,40	9,19		66,00	3.090.000,00	4.396.000,00		11.631.000,00
Interceptores construidos y operando	KM	14,90	12,84		44,00	2.740.000,00	3.851.000,00		11.308.000,00
Planta de tratamiento mejorada (Ucubamba) y operando	Plantas				1,00	1.200.000,00	1.225.000,00		8.305.000,00
<b>Fortalecimiento Empresarial</b>									
Consultorias de Optimización empresarial, Subsidios, Tarifas, Valuación de Activos implementadas	Consultorias	1,00			4,00	1.000.000,00	884.000,00		2.331.000,00
Programas de Reducción de Agua no Contabilizada y Operación y Mantenimiento fortalecido e implementado	Programas				2,00	583.000,00	86.000,00		1.949.000,00
<b>Plan de manejo SocioAmbiental</b>									
Plan de Monitoreo Ambiental completado	No. de Auditorias	3,00	1,00		15,00	130.000,00			1.179.000,00
Plan de Gestión de Riesgos elaborado y aprobado	Planes				1,00	455.000,00	437.000,00		575.000,00
Programa de Protección de fuentes y Cursos Naturales implementado	Programas				1,00	277.000,00	127.000,00		1.720.000,00
<b>Seguimiento/ Evaluación y Administración y Costos Financieros</b>									
Evaluaciones del Programa concluidas ( Evaluaciones intermedias y final)	Evaluaciones				4,00				
Auditorias Anuales (Financieras y de Gestion) realizadas	Auditorias	2,00	2,00		10,00	50.000,00	126.000,00		674.000,00
<b>TOTAL</b>						<b>14.244.000,00</b>	<b>17.013.000,00</b>		<b>85.006.000,00</b>