

Informe Resumido

| Datos Básicos del Proyecto | | Fondos Disponibles (US\$) | Costo total y Fuente |
|-------------------------------|-----------------------------------|----------------------------------|----------------------|
| Agencia Ejecutora (AE): | MINISTERIO DE DESARROLLO SOCIAL | | |
| Sector: | SOCIAL INVESTMENT | | |
| Número(s) de Préstamo: | 1867/OC-PN | Monto Aprobado Actual: | 20.170.000,00 |
| Etapas: | Approved | Monto Desembolsado a la fecha: | 13.147.307,63 |
| Tipo de Operación: | INV - Inversión | % Desembolsado: | 65,18 |
| Operación(es) Relacionada(s): | PN-T1019 | Saldo: | 7.022.692,37 |
| Subtipo de Operación: | PFM - Proyecto de Fases Múltiples | | |
| | | BID Original: | 20.170.000,00 |
| | | Actual BID: | 20.170.000,00 |
| | | Pari-passu: | 88,00 |
| | | Co-financiamiento/País: | 2.770.000,00 |
| | | Estimado Original: | 22.940.000,00 |
| | | Período de Amortización (meses): | 228 |

| Categoría de Impacto Ambiental y Social del Proyecto | Reformulación | Validación |
|---|--|--|
| Categoría de Impacto Ambiental y Social del Proyecto: Ninguno | () ¿El objetivo (s) del proyecto fue reformulado? | Validado por el Jefe de División: 19-sep-2012 Validado por Representante de País: 26-sep-2012 |

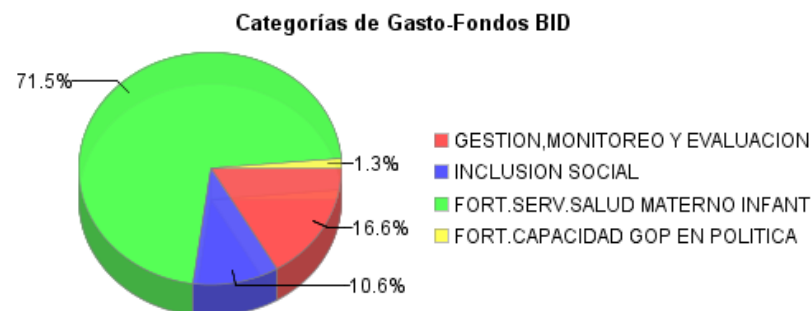
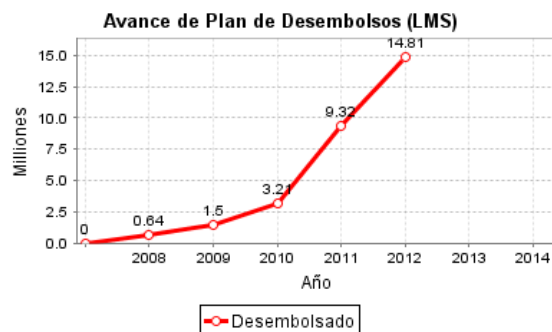
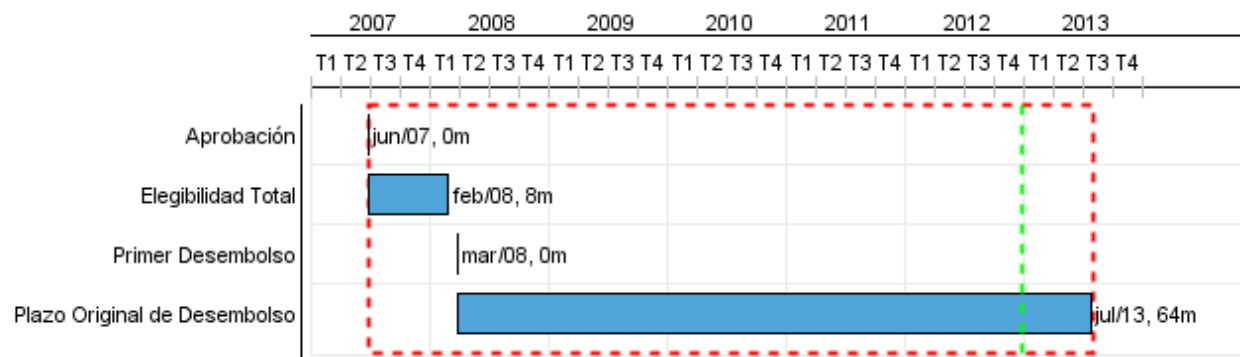

Progreso Acumulado al 2012

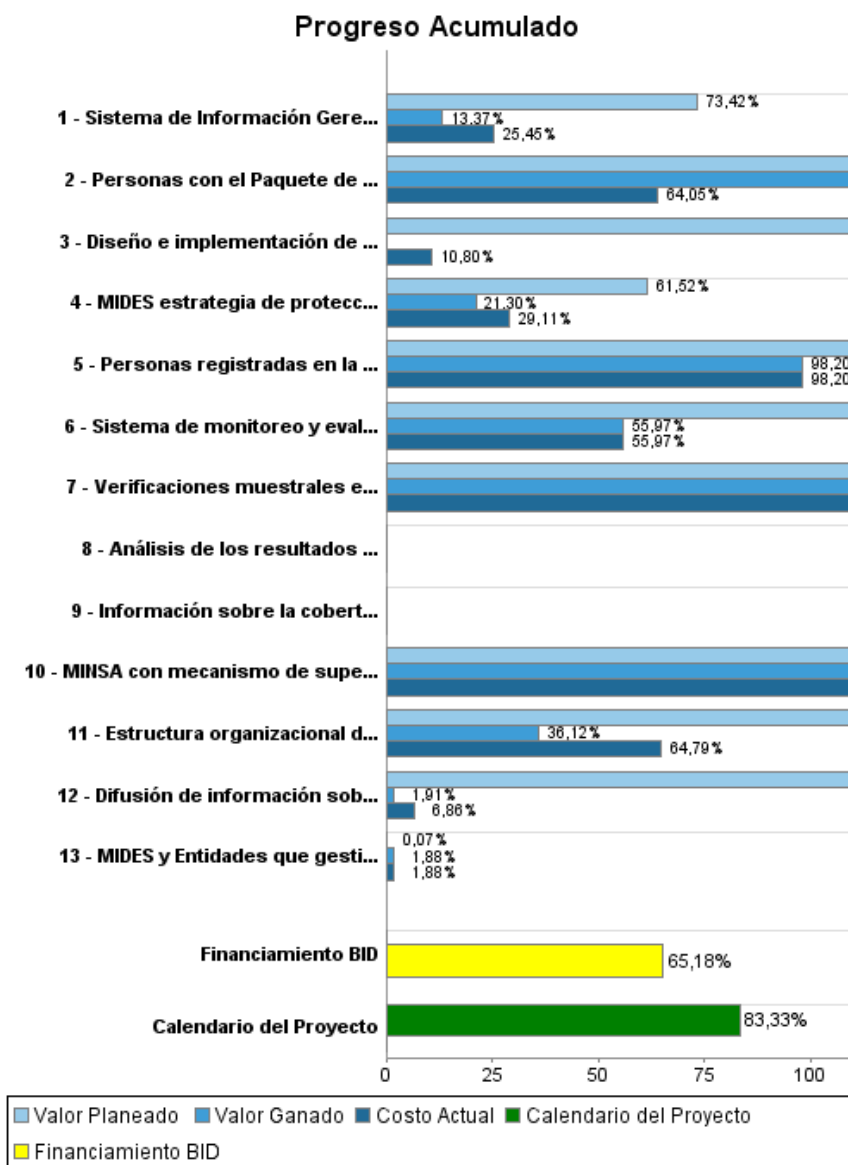

Resultados

| | |
|-----------------------|---|
| Resultado: | Capital humano y social de los hogares beneficiarios de la Red de Oportunidades potencializado. |
| Supuestos: | (i) Se mantiene durante todo el periodo de ejecución la voluntad política del GOP de respaldar la RdO; (ii) Se mantiene el compromiso sectorial de actuar de manera coordinada. |
| Observaciones: | La medición se hace sobre los hogares beneficiarios de la Red de Oportunidades. |

| Indicador | Unidad de Medida | Línea de base | Año Línea de base | | 2008 | 2009 | 2010 | 2011 | 2012 | 2013 | Fin de Proyecto |
|---|---------------------|---------------|-------------------|--------|------|----------------|----------------|----------------|-------|-------|-----------------|
| Prevalencia de desnutrición crónica de niños y niñas menores de 2 años. | Puntos Porcentuales | | 2008 | P A | | | 2.00 | | | | 4.00 |
| Matrícula neta de preescolar. | puntos porcentuales | | 2008 | P A | | | 3.00 | | | | 7.00 |
| Matrícula neta de primaria. | puntos porcentuales | | 2008 | P A | | | 2.00 | | | | 4.00 |
| Matrícula neta de premedia. | puntos porcentuales | | 2008 | P A | | | 2.00 | | | | 4.00 |
| Asistencia regular a la escuela en primaria. | puntos porcentuales | | 2008 | P A | | | 4.00 | | | | 7.00 |
| Asistencia regular a la escuela en premedia. | puntos porcentuales | | 2008 | P A | | | 3.00 | | | | 7.00 |
| Inmunización completa para niños menores de un año. | Porcentaje | 59.00 | 2009 | P A | | 90.00 59.00 | 90.00 75.00 | 94.00 75.00 | 94.00 | 94.00 | 94.00 |
| Cobertura de controles prenatales y postnatales adecuados para mujeres embarazadas en las comarcas. | Porcentaje | 63.00 | 2009 | P A | | 50.00 63.00 | 50.00 70.00 | 80.00 74.00 | 80.00 | 80.00 | 80.00 |

| | |
|-------------------|---|
| Resultado: | Procesos de gestión de la Red de Oportunidades efectivos. |
|-------------------|---|

| Indicador | Unidad de Medida | Línea de base | Año Línea de base | | 2008 | 2009 | 2010 | 2011 | 2012 | 2013 | Fin de Proyecto |
|---|------------------|---------------|-------------------|--------|--------|--------------------------|--------------------------|--------------------------|------------|------------|-----------------|
| Porcentaje de niños de 4 a 17 años de edad que forman parte de hogares beneficiarios de la RdO que cumplan con la co-responsabilidad de educación (matrícula y la asistencia) | Porcentaje | 74.62 | 2008 | P A | 60.00 | 70.00 | 80.00 90.00 | 85.00 60.00 | 90.00 | 90.00 | 90.00 |
| Costos administrativos como porcentaje del costo de las transferencias.. | Porcentaje | 16.00 | 2008 | P A | 21.00 | 19.00 16.00 | 17.00 9.00 | 13.00 5.00 | 13.00 | 13.00 | 7.00 |
| Corregimientos cubiertos por la RdO | Corregimientos | 570.00 | 2008 | P A | 580.00 | 621.00 591.00 | 621.00 586.00 | 621.00 586.00 | 621.00 | 621.00 | 621.00 |
| Cobertura de la Red de Oportunidades a nivel de personas. | Personas | 288,903.00 | 2008 | P A | | 397,500.00 369,723.00 | 397,500.00 397,659.00 | 397,500.00 394,749.00 | 397,500.00 | 397,500.00 | 400,000.00 |
| Porcentaje de las transferencias de efectivo que son recibidos por los hogares más pobres (quintiles 1 y 2, o el 40% mas pobre) | Porcentaje | 97.00 | 2008 | P A | 80.00 | 80.00 | 80.00 | 80.00 97.00 | 80.00 | 80.00 | 80.00 |

INFORME DE SEGUIMIENTO DE PROGRESO

PN-L1007 - Protección Social Fase I

2012 1º período con cierre al (30-sep-2012)

Banco Interamericano de Desarrollo - BID

Oficina de Planificación Estratégica y Efectividad en el Desarrollo

Última Actualización del PMR: 18/09/2012

| | | | | | | | | | | | |
|--|------------|-------|------|---|-------|-------|-------|-------|--------|--------|--------|
| Porcentaje de hogares beneficiarios recertificados | Porcentaje | | 2008 | P | | | | | 100.00 | 100.00 | 100.00 |
| | | | | A | | | | | | | |
| Porcentaje de hogares en las comarcas que reciben transferencias (como porcentaje del número total de hogares en las comarcas) | Porcentaje | 68.00 | 2008 | P | 50.00 | 55.00 | 60.00 | 65.00 | 70.00 | 70.00 | 70.00 |
| | | | | A | | | 70.00 | 81.00 | | | |

| | |
|-------------------|---|
| Resultado: | Inclusión social de los hogares de la Red de Oportunidades promovida. |
|-------------------|---|

| Indicador | Unidad de Medida | Línea de base | Año Línea de base | | 2008 | 2009 | 2010 | 2011 | 2012 | 2013 | Fin de Proyecto |
|---|------------------|---------------|-------------------|---|-------|-------|-------|--------|--------|--------|-----------------|
| Beneficiarios que conocen la oferta de servicios y las corresponsabilidades de la Red de Oportunidades. | Porcentaje | 30.00 | 2008 | P | | | | | 40.00 | 70.00 | 95.00 |
| | | | | A | | | | | | | |
| Porcentaje de hogares beneficiarios que ha recibido los módulos de formación | Porcentaje | | 2008 | P | | | | | 40.00 | 70.00 | |
| | | | | A | | | | | | | |
| Proporción de corregimientos cubiertos por la RdO con acompañamiento de hogares | Porcentaje | | 2008 | P | | | | 30.00 | 70.00 | 100.00 | 100.00 |
| | | | | A | | | | | | | |
| Porcentaje de las corregimientos (provinciales y comarcales) beneficiarios de TMC, con al menos un comité de familia. | Porcentaje | | 2008 | P | 15.00 | 30.00 | 50.00 | 100.00 | 100.00 | 100.00 | 100.00 |
| | | | | A | | | 55.00 | 73.00 | | | |

Productos: Progreso Físico y Financiero Anual 2012

| Descripción | Unidad de medida | Físico | | | | Financiero | | | |
|---|------------------|------------|------------|---------------------|--------------|--------------|--------------|-------------------|---------------|
| | | Planeado | Actual | Unidades Acumuladas | Unidades FDP | Planeado | Actual | Costos Acumulados | Costos FDP |
| Componente 1: Gestión, monitoreo y evaluación de la Red de Oportunidades. | | | | | | | | | |
| Sistema de Información Gerencial funcional | Sistema | | | | 1,00 | 410.930,00 | | | 1.892.962,00 |
| Verificaciones muestrales en campo (spot checks) de procesos operativos del programa | Informe | | 1,00 | | 1,00 | | 25.000,00 | | 20.000,00 |
| Diseño e implementación de la evaluación de impacto | Estudios | 1,00 | | | 1,00 | 51.370,00 | 211.838,00 | | 1.961.000,00 |
| MIDES y Entidades que gestionan la Red de Oportunidades equipadas | Entidades | | 1,00 | | 17,00 | 3.318,00 | 89.146,00 | | 4.745.000,00 |
| Componente 2: Inclusión social | | | | | | | | | |
| Difusión de información sobre la operación del programa adaptada a patrones culturales y sociales de los beneficiarios indígenas | Estrategia | | | | 1,00 | 249.000,00 | | | 629.886,00 |
| Información sobre la cobertura, focalización del programa, a disposición del público | Informe | | | | 1,00 | | | | |
| Personas registradas en la Encuesta de Vulnerabilidad Social pertenecientes a los corregimientos de la Red de Oportunidades, con tarjetas de identificación (cédulas de identidad/certificados de nacimiento) emitidas. | Persons | | | | 386.900,00 | | | | 40.915,00 |
| Componente 3: Fortalecimiento de la oferta de servicios de salud materno-infantil. | | | | | | | | | |
| Personas con el Paquete de Atención de Servicios de Salud más AIN-C, beneficiadas | Personas | 190.000,00 | 180.000,00 | | 210.000,00 | 5.566.960,00 | 3.198.734,00 | | 30.704.036,00 |
| MINSA con mecanismo de supervisión y auditoría social del PAISS+N fortalecido y funcional. | Mecanismo | | | | 1,00 | 28.800,00 | | | 526.190,00 |
| Sistema de monitoreo y evaluación de la provisión del PAISS+N funcional | Sistema | | | | 1,00 | 323.000,00 | 86.000,00 | | 833.130,00 |
| Componente 4: Fortalecimiento de la capacidad del GOP de diseñar, implementar y monitorear políticas y programas sociales. | | | | | | | | | |
| Estructura organizacional del MIDES funcional (incluye contar con un reglamento de administración que defina claros mandatos y programas de trabajo). | Estructura | 1,00 | 1,00 | | 1,00 | 326.690,00 | 643.100,00 | | 1.142.106,00 |
| Mecanismos para mejorar la gobernabilidad (diseminación de información a través de reportes periódicos) | Informe | | | | 1,00 | | | | |
| Análisis de los resultados de la ENV 2008 | Estudio | | | | 1,00 | | | | |

INFORME DE SEGUIMIENTO DE PROGRESO

PN-L1007 - Protección Social Fase I

2012 1º período con cierre al (30-sep-2012)

Banco Interamericano de Desarrollo - BID

Oficina de Planificación Estratégica y Efectividad en el Desarrollo

Última Actualización del PMR: 18/09/2012

| Descripción | Unidad de medida | Físico | | | | Financiero | | | |
|---|------------------|----------|--------|---------------------|--------------|---------------------|---------------------|-------------------|----------------------|
| | | Planeado | Actual | Unidades Acumuladas | Unidades FDP | Planeado | Actual | Costos Acumulados | Costos FDP |
| MIDES estrategia de protección social finalizado y adaptado | Estrategia | 1,00 | | | 1,00 | 51.370,00 | | | 522.580,00 |
| TOTAL | | | | | | 7.011.438,00 | 4.253.818,00 | | 43.017.805,00 |