

Informe Resumido

Datos Básicos del Proyecto		Fondos Disponibles (US\$)	Costo total y Fuente
Agencia Ejecutora (AE):	MINISTERIO DE SALUD		
Sector:	HEALTH-HEALTH SERVICES		
Número(s) de Préstamo:	1903/OC-AR	Monto Aprobado Actual:	230.000.000,00
Etapas:	Approved	Monto Desembolsado a la fecha:	152.905.280,98
Tipo de Operación:	INV - Inversión	% Desembolsado:	66,48
Operación(es) Relacionada(s):	AR-L1142	Saldo:	77.094.719,02
Subtipo de Operación:	ESP - Inversión Específica		
		BID Original:	230.000.000,00
		Actual BID:	230.000.000,00
		Pari-passu:	80,00
		Co-financiamiento/País:	57.500.000,00
		Estimado Original:	287.500.000,00
		Período de Amortización (meses):	228

Categoría de Impacto Ambiental y Social del Proyecto	Reformulación	Validación
Categoría de Impacto Ambiental y Social del Proyecto: Ninguno	() ¿El objetivo (s) del proyecto fue reformulado?	Validado por el Jefe de División: 26-mar-2013 Validado por Representante de País: 04-abr-2013

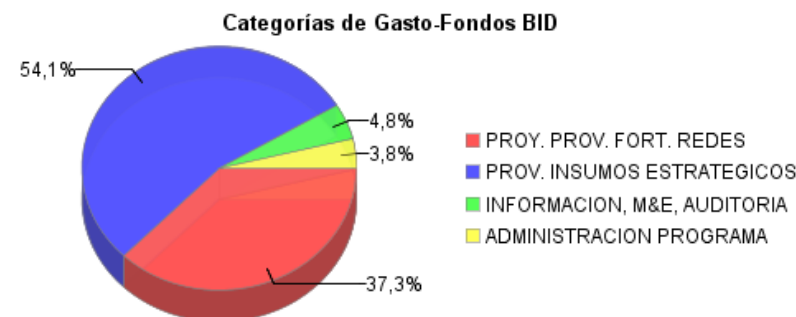
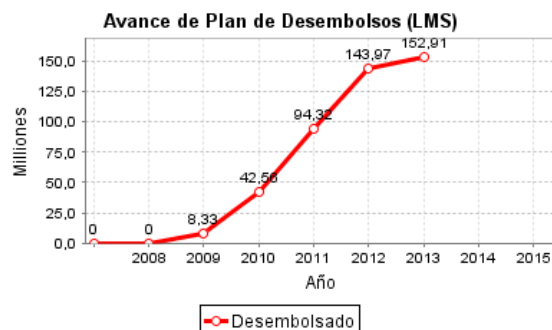
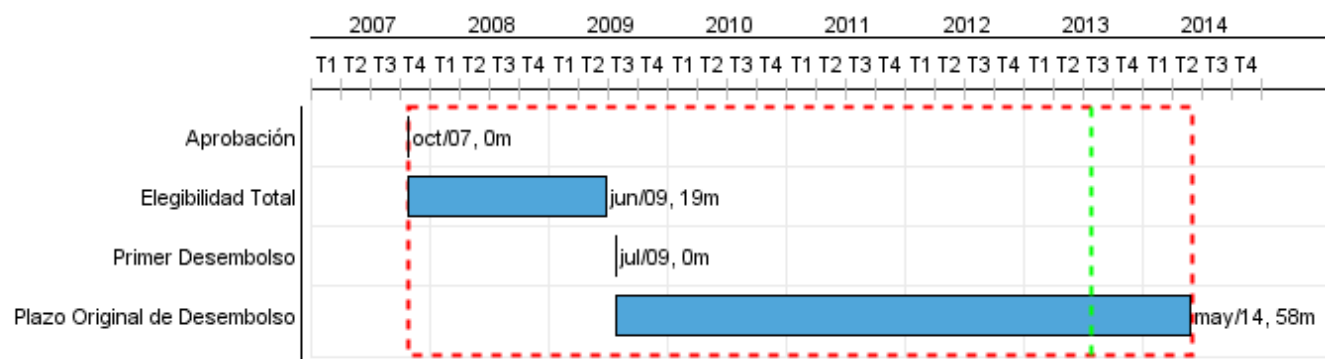

Progreso Acumulado al 2012

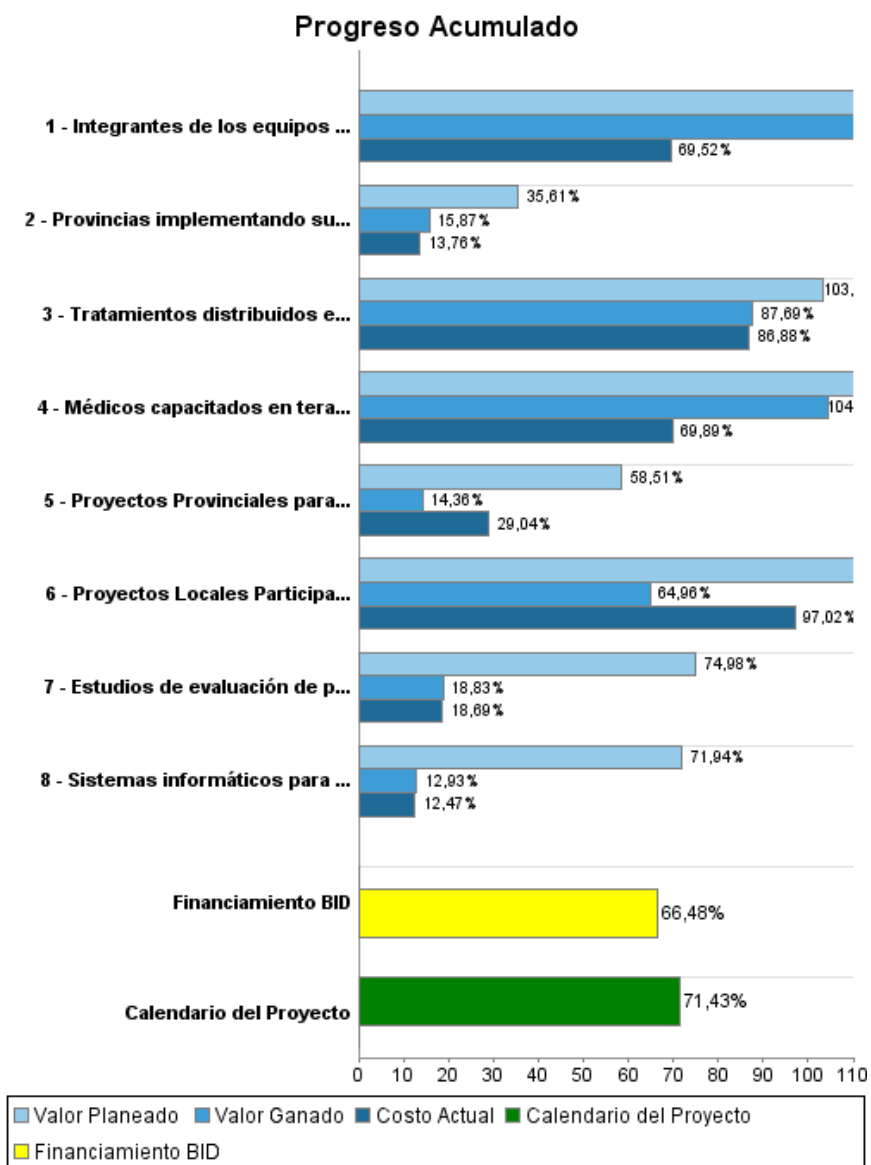

Resultados

Resultado: Redes de servicios públicos de salud en las provincias argentinas fortalecidas

Indicador	Unidad de Medida	Línea de base	Año Línea de base		2007	2010	2011	2012	2013	2014	Fin de Proyecto
Pacientes clasificados con Riesgo Cardiovascular Global moderado, alto o muy alto o bien pacientes considerados de alto riesgo per se (padece alguna enfermedad cardiobascular establecida (ECVE) o bien presentan determinadas condiciones) adheridos al protocolo clínico de cuidados.	Personas		2011	P A		3.000,00	21,00	518,00	54.654,00		87.243,00
Consultas por diabetes mellitus II e hipertensión arterial que se registran en la red a la que están adscrita la población nominalizada como proporción del total de consultas por las mismas condiciones en centros de salud que no integran la red, normalizada a la línea basal.	Porcentaje	1,00	2009	P A					1,60		1,60
Usuarios de medicamentos del 1er y 2do quintil de ingresos respecto del 5to quintil	índice	0,86	2005	P A					0,99		0,99
Población empradronada en los centros de atención primaria de la salud en redes que reciben pagos por resultados.	Personas		2009	P A			543.589,00 226.800,00	798.837,00 529.520,00	1.993.439,00		3.018.876,00

Productos: Progreso Físico y Financiero Anual 2012

Descripción	Unidad de medida	Físico				Financiero			
		Planeado	Actual	Unidades Acumuladas	Unidades FDP	Planeado	Actual	Costos Acumulados	Costos FDP
Proyectos Provinciales de Fortalecimiento de Redes de Servicios de Salud									
Proyectos Provinciales para el Fortalecimiento de sus Redes de servicios de salud aprobados por el Ministerio de Salud de la Nación	Proyectos Provinciales	11,00	7,00		24,00	960.000,00	1.429.000,00		9.860.000,00
Provincias implementando sus proyectos bajo un esquema de pago por resultados	Provincias por año	22,00	17,00		84,00	11.782.000,00	9.748.000,00		75.360.000,00
Proyectos Locales Participativos finalizados (realizan rendición de cuentas al Ministerio de Salud de la Nación)	proyectos	106,00	44,00		115,00	91.000,00	153.000,00		500.000,00
Planificación y Gestión de Insumos Estratégicos para los Servicios de Salud									
Tratamientos distribuidos en los Centros de Atención Primaria de la Salud.	Tratamientos	30.866.880,00	37.351.785,00		112.291.365,00	53.624.000,00	46.055.000,00		162.552.000,00
Integrantes de los equipos de salud de los Centros de Atención del Primer Nivel de Salud capacitados en Salud Social y Comunitaria.	Personas	2.769,00	2.342,00		7.590,00	775.000,00	1.252.000,00		6.135.000,00
Médicos capacitados en terapéutica racional en Atención Primaria de la Salud.	Médicos	1.000,00	1.499,00		4.545,00	1.818.000,00	908.000,00		3.913.000,00
Gastos de Administración, auditoría y otros									
Administración del Programa	N/A					871.000,00	790.000,00		8.998.000,00
Auditoría Externa	N/A					1.161.000,00	1.033.000,00		3.764.000,00
Recursos Humanos	N/A					1.396.000,00	1.483.000,00		5.383.000,00
Otros	N/A								5.405.000,00
Información Monitoreo y Evaluación									
Estudios de evaluación de productos y resultados finalizado (presentado en un taller técnico)	Informes	3,00	3,00		7,00	290.000,00	213.000,00		1.540.000,00
Sistemas informáticos para el procesamiento de información sobre la implementación de los proyectos provinciales en funcionamiento.	Sistemas de información provincial	12,00	3,00		20,00	463.000,00	178.000,00		3.590.000,00
TOTAL						73.231.000,00	63.242.000,00		287.000.000,00