

## Informe Resumido

Datos Básicos del Proyecto		Fondos Disponibles (US\$)	Costo total y Fuente
Agencia Ejecutora (AE):	MINISTERIO DE EDUCACION		
Sector:	EDUCATION		
Número(s) de Préstamo:	1966/OC-AR	Monto Aprobado Actual:	630.000.000,00
Etapas:	Approved	Monto Desembolsado a la fecha:	630.000.000,00
Tipo de Operación:	INV - Inversión	% Desembolsado:	100,00
Operación(es) Relacionada(s):	AR-X1011, AR-L1108	Saldo:	
Subtipo de Operación:	CLP - Proyecto que usa CCLIP (Linea de Credito Condicional Proyectos de Inversión)		
			Período de Amortización (meses): 258

Categoría de Impacto Ambiental y Social del Proyecto	Reformulación	Validación
Categoría de Impacto Ambiental y Social del Proyecto: B13	( ) ¿El objetivo (s) del proyecto fue reformulado?	Validado por el Jefe de División: 10-abr-2013 Validado por Representante de País: 11-abr-2013

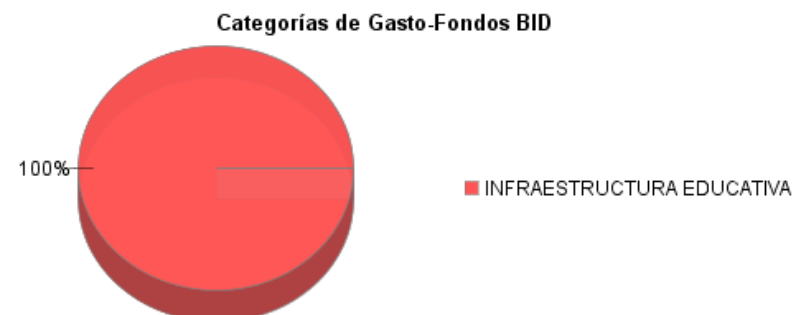
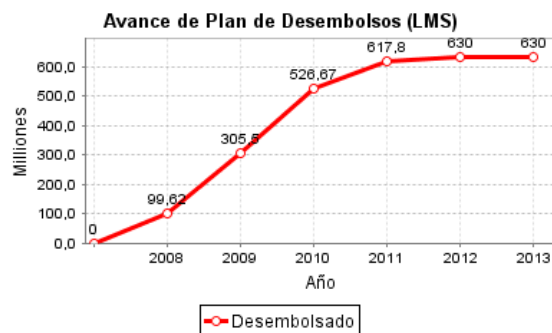
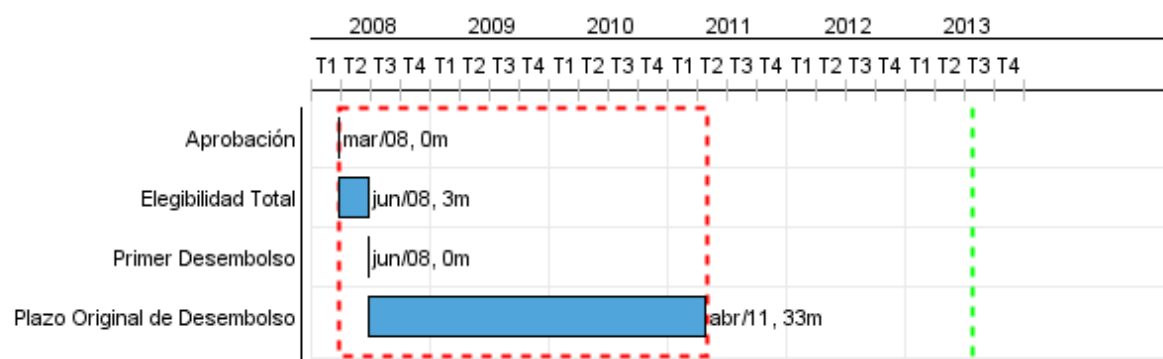

## Progreso Acumulado al 2012



## Resultados

**Resultado:** Cobertura de la educación inicial, primaria y secundaria ampliada.

Indicador	Unidad de Medida	Línea de base	Año Línea de base		2010	2013	Fin de Proyecto
Matriculación de los cupos establecidos en las escuelas primarias estatales de jornada extendida, ampliadas o construidas con recursos del préstamo y que estén en condiciones de matricular alumnos para el ciclo lectivo 2010.	%		2008	P A	75,00	75,00	75,00
Matriculación de los cupos establecidos en las escuelas estatales de educación inicial construidas con recursos del préstamo y que están en condiciones de matricular alumnos para el ciclo lectivo 2010.	%		2008	P A		75,00	75,00
Matriculación de los cupos establecidos en las escuelas estatales de educación secundaria construidas con recursos del préstamo y que están en condiciones de matricular alumnos para el ciclo lectivo 2010.	%		2008	P A			75,00

**Resultado:** Equidad de la educación inicial, primaria y secundaria mejorada.

Indicador	Unidad de Medida	Línea de base	Año Línea de base		2010	2013	Fin de Proyecto
Alumnos beneficiarios del Plan Nacional de Becas Estudiantiles que alcanzan 3 o más años de matriculación en la escuela secundaria	%		2007	P A			45,00
Conservación interanual de matrícula de 14 a 17 años en las escuelas estatales de secundaria, excepto provincia de Buenos Aires, apoyadas con becas, textos y acciones complementarias.	%		2007	P A			93,00
Conservación interanual de matrícula de 16 a 17 años en las escuelas estatales de secundaria de la provincia de Buenos Aires, apoyadas con becas, textos y acciones complementarias.	%		2007	P A			90,00
Promoción anual de los grados 8 a 11 en las secundarias estatales apoyadas con becas, textos, acciones complementarias e intervenciones adicionales.	%		2007	P A			0,50

**Resultado:** Eficiencia interna de la educación inicial, primaria y secundaria mejorada.

Indicador	Unidad de Medida	Línea de base	Año Línea de base		2010	2013	Fin de Proyecto
Provincias que elaboran estudios de costo por establecimiento educativo, conforme la metodología elaborada por la Coordinación de Estudios de Costos del Sistema Educativo del Ministerio de Educación	provincias		2008	P A			9,00

**Resultado:** Estudiantes beneficiados por el programa

Indicador	Unidad de Medida	Línea de base	Año Línea de base		2010	2013	Fin de Proyecto
Estudiantes que se benefician de proyectos educativos	Estudiantes		2011	P A	2.216.000,00 2.216.000,00		2.216.000,00

## Productos: Progreso Físico y Financiero Anual 2012

Descripción	Unidad de medida	Físico				Financiero			
		Planeado	Actual	Unidades Acumuladas	Unidades FDP	Planeado	Actual	Costos Acumulados	Costos FDP
<b>Subprograma I. Mejoramiento del Desempeño del Sistema Educativo Estatal - Componente 1: Apoyo a la política de retención y promoción en el nivel secundario</b>									
Jóvenes vulnerables que asisten a educación secundaria que reciben becas	Students				500.000,00				206.993.000,00
Escuelas equipadas con libros y materiales educativos	escuelas	5.000,00	4.783,00		7.000,00	6.864.303,00	14.165.000,00		39.667.000,00
Proyectos escolares financiados para su implementación en centros educativos	proyectos escolares				7.000,00				17.781.000,00
Centros de Actividades Juveniles en ejecución	centros de actividades juveniles	32,00			868,00	62.185,06	256.415,81		4.660.000,00
Coros y Orquestas Juveniles	coros y orquestas	26,00			50,00	47.539,08	114.125,81		1.166.000,00
Perfiles profesionales para acompañar a escuelas en el uso de las tecnologías de la información y de la comunicación	perfiles				550,00				6.195.000,00
Escuelas beneficiadas con aportes para la movilidad de los alumnos a efectos de garantizar el acceso a la escuela	escuelas				5.500,00				10.061.000,00
Perfiles profesionales para Aulas Modelo Digital	perfiles				48,00	5.172,41	3.116,00		32.000,00
<b>Subprograma I. Mejoramiento del Desempeño del Sistema Educativo Estatal - Componente 2: Apoyo a la política de jornada extendida en el nivel primario</b>									
Edificios adecuados para la extensión de la jornada escolar	edificios		2,00		140,00	3.668.718,67	1.362.965,00		16.227.000,00
Escuelas con equipamiento informático	escuelas	1.831,00	1.800,00		2.000,00	16.856.800,00	16.000.000,00		26.038.000,00
<b>Subprograma I. Mejoramiento del Desempeño del Sistema Educativo Estatal - Componente 3: Apoyo a la gestión del sistema</b>									
Equipos del Ministerio de Educación nacional y de los ministerios de educación provinciales fortalecidos con dotación de equipos, capacitación, estudios, etc.	equipos	6,00	6,00		25,00	423.886,71	1.638.207,10		16.755.000,00
Centros de Actualización e Innovación Educativa (CAIEs) funcionando para apoyo a la docencia.	CAIEs	26,00	5,00		240,00	71.836,78	190.366,82		4.049.000,00
Catálogo de Títulos y Ofertas implementado	catálogo	1,00	1,00		1,00	247.770,11			253.000,00

## INFORME DE SEGUIMIENTO DE PROGRESO

AR-L1038 - Programa de Apoyo a la Política de Mejoramiento de la Equidad Educativa  
2012 2º período con cierre al (7-may-2013)

Banco Interamericano de Desarrollo - BID

Oficina de Planificación Estratégica y Efectividad en el Desarrollo  
Última Actualización del PMR: 09/04/2013

Descripción	Unidad de medida	Físico				Financiero			
		Planeado	Actual	Unidades Acumuladas	Unidades FDP	Planeado	Actual	Costos Acumulados	Costos FDP
Sistema de Seguimiento de Egresados implementado	sistema				1,00				423.000,00
Unidades de Observatorios de Costos	UOC	2,00	2,00		16,00	9.068,97	10.175,17		147.000,00
<b>Subprograma II. Expansión de la infraestructura educativa - Componente 1: Construcción y equipamiento de nuevos edificios educativos</b>									
Escuelas nuevas construidas y equipadas	escuelas				510,00	36.599.000,00	16.125.000,00		322.727.000,00
Institutos de Formación Docente nuevos construidos	IFD	2,00			6,00	2.900.000,00	1.115.000,00		17.115.000,00
<b>Subprograma I. Administración.</b>									
Administración del Subprograma I, Evaluación y Monitoreo	N/A					381.487,41	514.652,00		5.276.000,00
<b>Subprograma II. Administración.</b>									
Administración del Subprograma II.	N/A					380.000,00	214.000,00		4.434.000,00
<b>TOTAL</b>						<b>68.517.768,20</b>	<b>51.709.023,71</b>		<b>699.999.000,00</b>