

## Informe Resumido

### Datos Básicos del Proyecto

Agencia Ejecutora (AE): PREFEITURA MUNICIPAL DE CAMPO GRANDE  
Sector: URBAN DEVELOPMENT AND HOUSING-NEIGHBORHOOD UPGRADING  
Número(s) de Préstamo: 1960/OC-BR  
Etapas: Approved  
Tipo de Operación: INV - Inversión  
Operación(es) Relacionada(s): BR-L1043, BR-T1225  
Subtipo de Operación: GOM - Operación Global de Obras Múltiples

### Fondos Disponibles (US\$)

Monto Aprobado Actual: 19.382.000,00  
Monto Desembolsado a la fecha: 16.192.610,55  
% Desembolsado: 83,54  
Saldo: 3.189.389,45

### Costo total y Fuente

BID Original: 19.382.000,00  
Actual BID: 19.382.000,00  
Pari-passu: 50,00  
Co-financiamiento/País: 19.382.000,00  
Estimado Original: 38.764.000,00  
Período de Amortización (meses): 234

### Categoría de Impacto Ambiental y Social del Proyecto

Categoría de Impacto Ambiental y Social del Proyecto: Ninguno

### Reformulación

( ) ¿El objetivo (s) del proyecto fue reformulado?

### Validación

Validado por el Jefe de División: 11-abr-2013  
Validado por Representante de País: 12-abr-2013

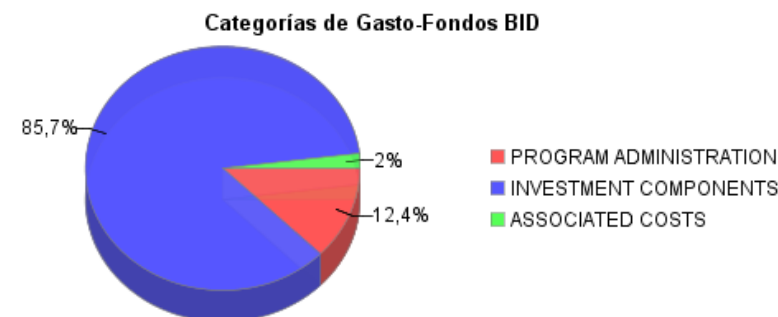
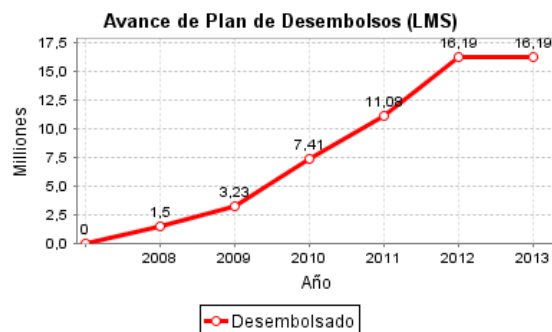
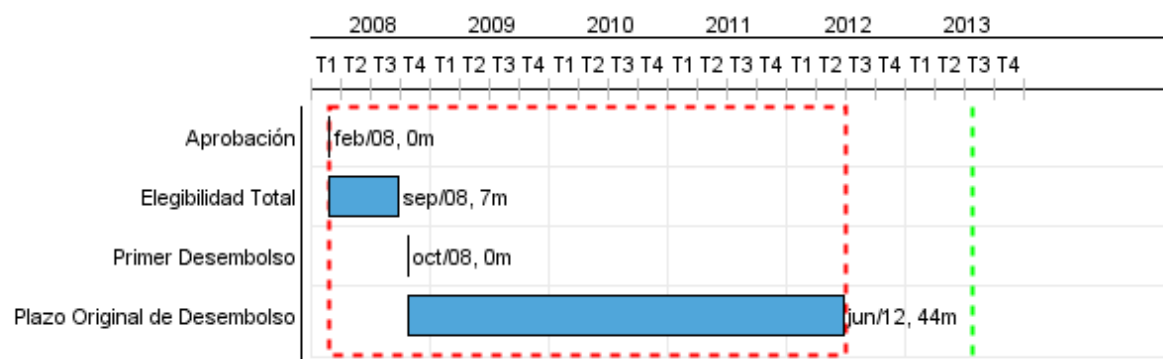

## Progreso Acumulado al 2012

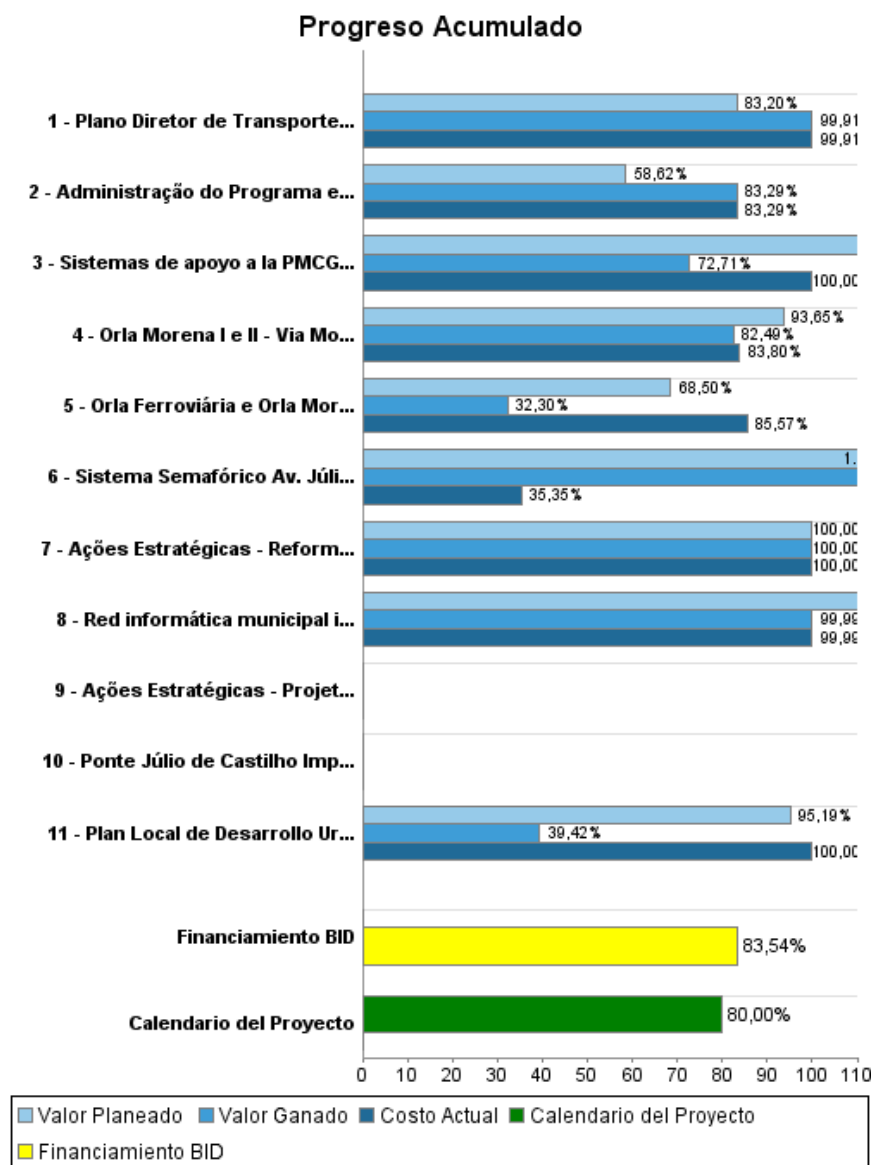

## Resultados

**Resultado:** Área central de la ciudad revitalizada

Indicador	Unidad de Medida	Línea de base	Año Línea de base		2012	Fin de Proyecto
Valor promedio de los inmuebles residenciales en el Centro.	Valor en R\$/ m2	75,12	2007	P A		97,65
Número de licencias de funcionamiento concedidas anualmente para comercio y servicios en el Centro.	Licencias de funcionamiento anuales	172,00	2006	P A		189,00

**Resultado:** Movilidad de la ciudad mejorada

Indicador	Unidad de Medida	Línea de base	Año Línea de base		2012	Fin de Proyecto
Tiempo de viaje para usuarios del transporte colectivo entre el área Oeste y el Centro	Minutos	9,32	2007	P A		6,99
Tiempo de viaje para usuarios del transporte privado entre el área Oeste y el Centro	Minutos	8,25	2007	P A	7,02	6,19
Tiempo de viaje para usuarios del transporte colectivo dentro del Centro en la Calle Alfonso Pena	Minutos	8,15	2007	P A	5,29	6,11
Tiempo de viaje para usuarios del transporte particular dentro del Centro en la Calle Alfonso Pena	Minutos	7,20	2007	P A		5,04
Tiempo de viaje para usuarios del transporte colectivo entre el área Oeste y el Centro	Minutos	14,30	2007	P A		10,72
Tiempo de viaje para usuarios del transporte particular entre el área Oeste y el Centro	Minutos	10,38	2007	P A		7,78

**Resultado:** Gestión administrativa de la Prefeitura Municipal de Campo Grande mejorada

Indicador	Unidad de Medida	Línea de base	Año Línea de base		2012	Fin de Proyecto
Gastos de comunicación de la Prefeitura.	US\$ millones anuales	2,70	2007	P A		1,35
Tiempo de trámite de licenciamiento ambiental.	Días	120,00	2007	P A	1,27	96,00

**Productos: Progreso Físico y Financiero Anual 2012**

Descripción	Unidad de medida	Físico				Financiero			
		Planeado	Actual	Unidades Acumuladas	Unidades FDP	Planeado	Actual	Costos Acumulados	Costos FDP
<b>Revitalización del Centro</b>									
Plan Local de Desarrollo Urbano del Centro desarrollado y aprobado por el Consejo Municipal de Desarrollo Urbano (CMDU)	Plan Local de Desarrollo Urbano				1,00				472.761,00
Orla Ferroviária e Orla Morena II - Espaços públicos recuperados (parques lineares)	Metros cuadrados	6.749,00	91.612,00		103.863,00	472,00	1.785.101,29		2.897.112,93
Ações Estratégicas - Projetos executivos Identificados Plano Local	Projetos				2,00				453.533,74
Ações Estratégicas - Reforma casas históricas Esplanada Ferroviários	reforma		2,00		2,00		609.688,00		609.688,00
<b>Movilidad Urbana</b>									
Orla Morena I e II - Via Morena - Júlio de Castilho - Vias implantadas	Km		5,99		25,79		9.471.820,05		32.411.896,05
Sistema Semafórico Av. Júlio de Castilho - Implantado	Sistema semafórico centralizado	1,00	0,70		1,00	3.100.466,00	260.993,90		738.269,44
Plano Diretor de Transportes atualizado	Plan Director de Transportes				1,00				311.000,00
Ponte Júlio de Castilho Implantadas	Ponte				1,00				308.054,36
<b>Fortalecimiento Institucional</b>									
Red informática municipal instalada (con 6 estaciones básicas y conexión de 274 puntos clientes)	Red Informática				1,00				700.000,00
Sistemas de apoyo a la PMCG implantados ( software de licenciamento ambiental e aquisição de equipamentos de informática)	Sistemas Implantados	1,00	1,00		2,00	142.000,00	77.152,18		319.707,18
<b>Otros</b>									
Administração do Programa e Gastos Correntes	No aplica					1.429.000,00	2.513.899,82		7.393.901,33
<b>TOTAL</b>						<b>4.671.938,00</b>	<b>14.718.655,24</b>		<b>46.615.924,03</b>