

## Informe Resumido

Datos Básicos del Proyecto		Fondos Disponibles (US\$)	Costo total y Fuente	
Agencia Ejecutora (AE):	BANCO DEL ESTADO			
Sector:	ENVIRONMENT AND NATURAL DISASTERS-ENVIRONMENTAL MANAGEMENT AND GOVERNANCE			
Número(s) de Préstamo:	2113/OC-EC;2114/BL-EC	Monto Aprobado Actual:	14.287.312,92	BID Original: 50.000.000,00
Etapas:	Approved	Monto Desembolsado a la fecha:	14.287.312,92	Actual BID: 14.287.312,92
Tipo de Operación:	INV - Inversión	% Desembolsado:	100,00	Pari-passu: 68,00
Operación(es) Relacionada(s):	EC-X1004	Saldo:		Co-financiamiento/País: 23.000.000,00
Subtipo de Operación:	ESP - Inversión Específica			Estimado Original: 73.000.000,00
				Período de Amortización (meses): 306

Categoría de Impacto Ambiental y Social del Proyecto	Reformulación	Validación
Categoría de Impacto Ambiental y Social del Proyecto: B	( ) ¿El objetivo (s) del proyecto fue reformulado?	Validado por el Jefe de División: 03-abr-2013 Validado por Representante de País: 08-abr-2013

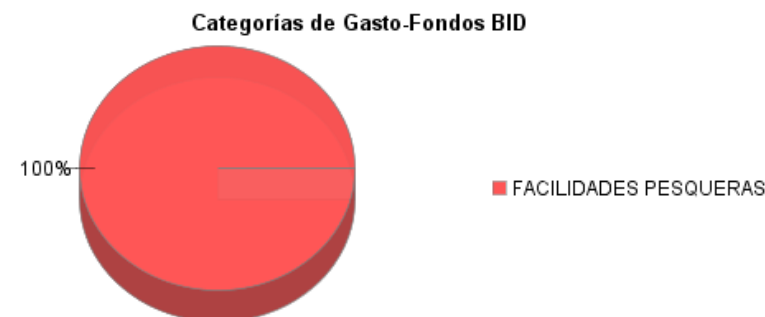
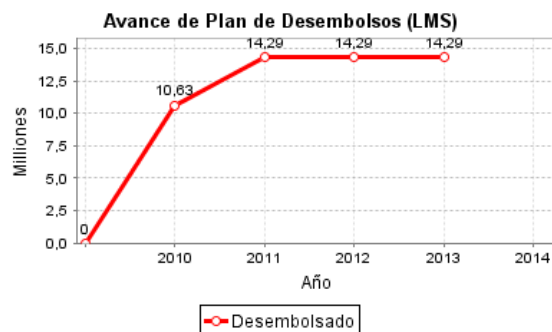
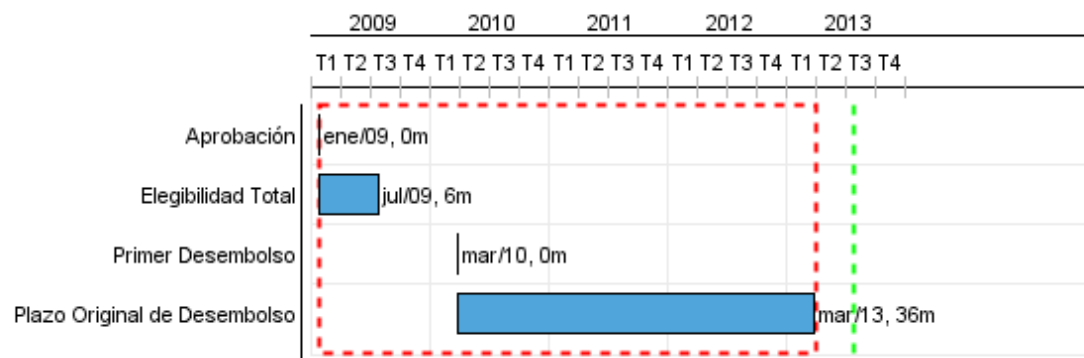

## Progreso Acumulado al 2012

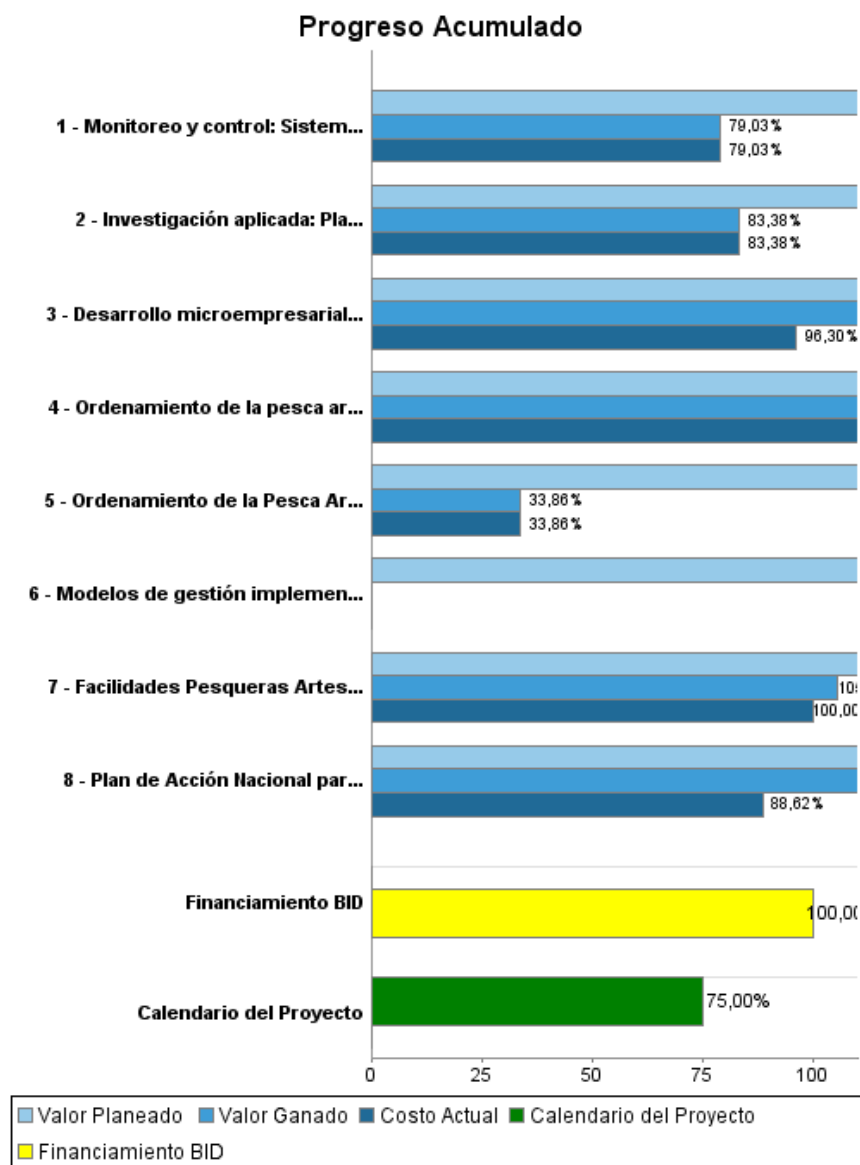

## Resultados

**Resultado:** Competitividad de la pesca artesanal de la costa continental del Ecuador (provincias de Esmeraldas, Manabí, Guayas, Santa Elena y El Oro), mejorada.

Indicador	Unidad de Medida	Línea de base	Año Línea de base		2013	Fin de Proyecto
Volumen de capturas de la pesca artesanal del país que es desembarcada, procesada/eviscerada y puesta en camiones de transporte hacia los centros de consumo en condiciones sanitarias compatibles con normas internacionales sanitarias.	Ton		2009	P A	10.000,00	
Pescadores artesanales que adquieren insumos y servicios en las facilidades pesqueras con condiciones de seguridad "aceptables".	Pescadores		2009	P A	8.000,00	

**Resultado:** Sostenibilidad de la pesca artesanal de la costa continental del Ecuador (provincias de Esmeraldas, Manabí, Guayas, Santa Elena y El Oro), mejorada.

Indicador	Unidad de Medida	Línea de base	Año Línea de base		2013	Fin de Proyecto
Facilidades construidas por el Proyecto que cubren sus costos de operación y mantenimiento con base en las tarifas pagadas por pescadores, comerciantes y proveedores de servicios que los utilizan.	Facilidades Pesqueras		2009	P A	15,00	15,00
Área de la costa manejado bajo principios de sostenibilidad a través de esquemas de co-manejo o manejo especial para la protección del recurso pesquero.	Ha	75.000,00	2009	P A	1.000.000,00	1.000.000,00

## Productos: Progreso Físico y Financiero Anual 2012

Descripción	Unidad de medida	Físico				Financiero			
		Planeado	Actual	Unidades Acumuladas	Unidades FDP	Planeado	Actual	Costos Acumulados	Costos FDP
<b>Componente 1. Mejoramiento de los Facilidades Pesqueras Artesanales</b>									
Facilidades Pesqueras Artesanales Construidas	Facilidades		3,00		4,00		4.013.030,24		20.429.295,92
Modelos de gestión implementado en las Facilidades Pesqueras Artesanales	Modelos				15,00				137.908,00
<b>Componente 2. Sistemas de Manejo de la Pesca Artesanal</b>									
Ordenamiento de la Pesca Artesanal: Esquema de zonificación de la actividad pesquera para toda la costa ecuatoriana cumplida.	Esquema de Zonificación				1,00				1.032.981,00
Ordenamiento de la pesca artesanal: Planes Piloto de Co-manejo desarrollados e implementados	Planes				7,00		300.921,15		164.196,00
Monitoreo y control: Sistema de monitoreo de pesquerías artesanales diseñado e implementado	Sistema				1,00		96.635,05		856.887,00
Investigación aplicada: Plan de investigación en Pesca Artesanal Costera aprobado por SRP	Plan				1,00		6.766,50		262.867,00
Desarrollo microempresarial: Microempresarios reciben asistencia técnica para la diversificación de las actividades productivas a través del proyecto	Microempresarios				80,00		202.183,87		1.610.302,00
Plan de Acción Nacional para la Conservación y Manejo de Tiburones: Caletas que cuentan con monitoreo sistemático de la captura de tiburones	Caletas		2,00		12,00		187.700,98		681.875,00
<b>Administración del Programa</b>									
Administración del Programa	N/A						489.697,55		2.135.000,00
<b>Seguimiento, Evaluación y Auditorías</b>									
Seguimiento, Evaluación y Auditorías	N/A						11.800,00		145.000,00
<b>TOTAL</b>							<b>5.308.735,34</b>		<b>27.456.311,92</b>