

Informe Resumido

Datos Básicos del Proyecto

Agencia Ejecutora (AE): SECRETARIA DE GOBERNACIÓN Y JUSTICIA
Sector: SOCIAL INVESTMENT-INDIGENOUS PEOPLES DEVELOPMENT
Número(s) de Préstamo: 1689/SF-HO
Etapa: Approved
Tipo de Operación: INV - Inversión
Operación(es) Relacionada(s): TC0112010, HO-T1046, HO-X1019
Subtipo de Operación: ESP - Inversión Específica

Fondos Disponibles (US\$)

Monto Aprobado Actual: 11.100.000,00
Monto Desembolsado a la fecha: 10.935.000,00
% Desembolsado: 98,51
Saldo: 165.000,00

Costo total y Fuente

BID Original: 11.100.000,00
Actual BID: 11.100.000,00
Pari-passu: 100,00
Co-financiamiento/País: 53.000,00
Estimado Original: 11.153.000,00
Período de Amortización (meses): 354

Categoría de Impacto Ambiental y Social del Proyecto

Categoría de Impacto Ambiental y Social del Proyecto: C(R)

Reformulación

() ¿El objetivo (s) del proyecto fue reformulado?

Validación

Validado por el Jefe de División: 18-abr-2013
Validado por Representante de País:

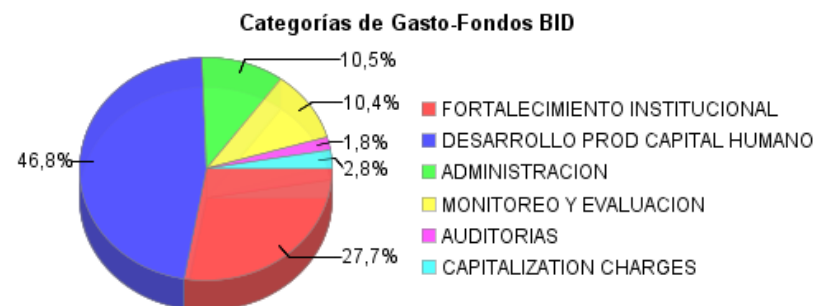
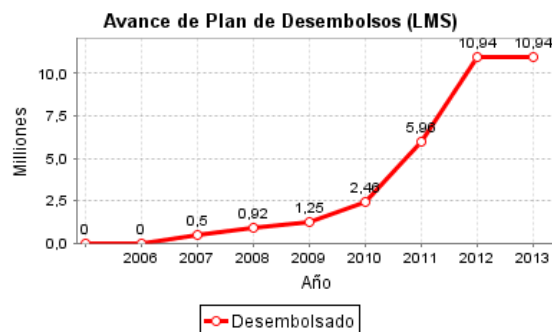
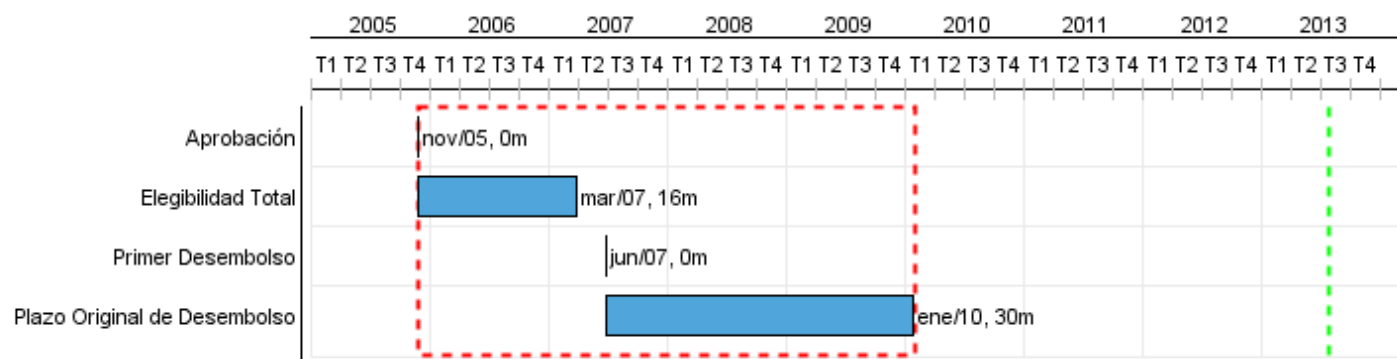

Progreso Acumulado al 2012

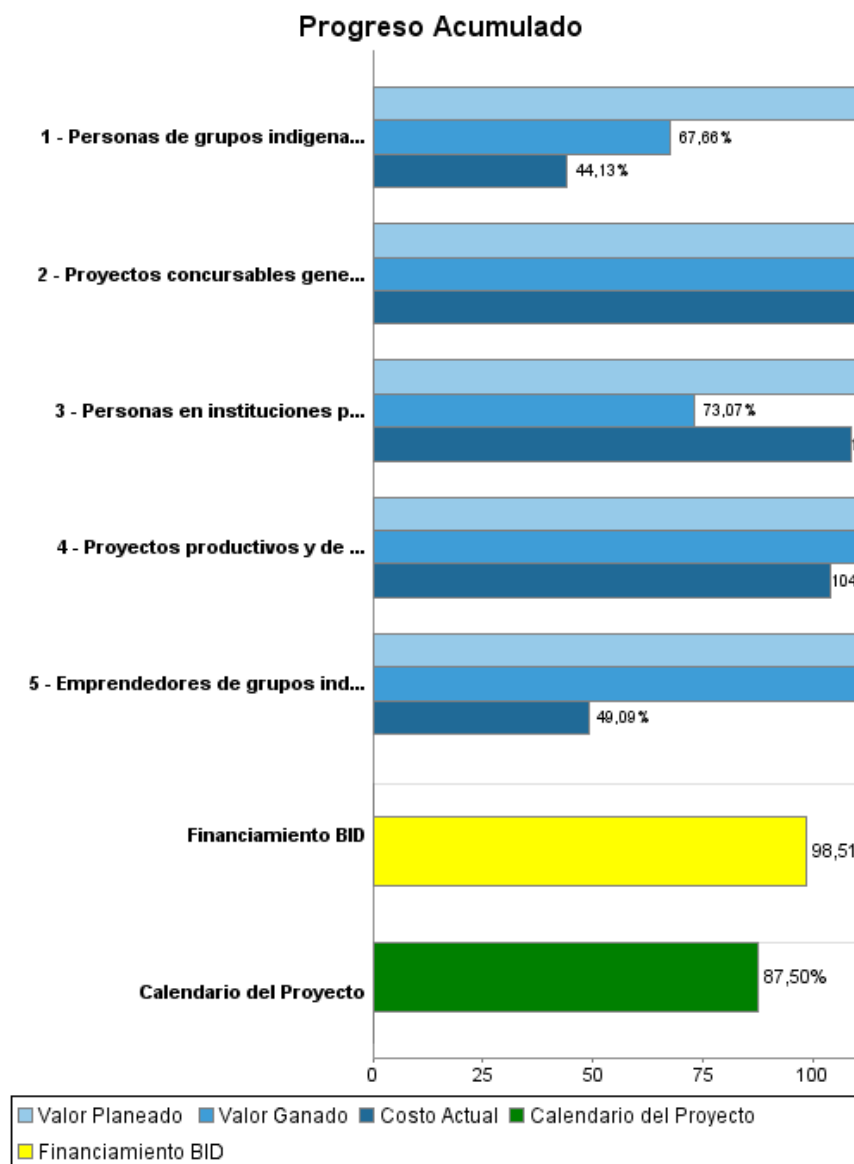

Resultados

| | |
|-----------------------|--|
| Resultado: | Crear institucionalidad pública en el tema de inclusión social y mejorar la situación económica, social y cultural de los pueblos autóctonos. |
| Supuestos: | El gobierno reconoce la relevancia de la atención a los pueblos autóctonos y apoya al Programa. Se mantiene el diálogo entre los pueblos autóctonos, las federaciones y las instancias de gobierno |
| Observaciones: | La Secretaria en el Despacho de los Pueblos Indígenas y Afrohondureños esta preparando la iniciativa de Ley para que el Plan Estrategico de Desarrollo Integral de los Pueblos Autoctonos se apruebe por la Asamblea Legislativa |

| Indicador | Unidad de Medida | Línea de base | Año Línea de base | | 2012 | Fin de Proyecto |
|--|--|---------------|-------------------|---|----------|-----------------|
| Estrategia de Política para los pueblos autóctonos, aprobada y puestos en vigencia, al final del Programa. | Estrategia aprobada y puesta en marcha | | 2010 | P | 1,00 | 1,00 |
| | | | | A | 1,00 | |
| Personas de las comunidades pueblos autóctonos beneficiadas con proyectos productivos y de infraestructura social básica y productiva (FHIS) | Personas | | 2010 | P | | 22.800,00 |
| | | | | A | | |
| Personas de las comunidades pueblos autóctonos beneficiadas con proyectos que promueven el desarrollo humano (SEDINAFROH) | Personas | | 2010 | P | 8.000,00 | 8.000,00 |
| | | | | A | 9.360,00 | |

Productos: Progreso Físico y Financiero Anual 2012

| Descripción | Unidad de medida | Físico | | | | Financiero | | | |
|---|------------------------|----------|--------|---------------------|--------------|---------------------|---------------------|-------------------|----------------------|
| | | Planeado | Actual | Unidades Acumuladas | Unidades FDP | Planeado | Actual | Costos Acumulados | Costos FDP |
| Desarrollo Productivo. | | | | | | | | | |
| Proyectos productivos y de emergencia están funcionando en las comunidades objetivo (FHIS). | Proyectos Productivos | 31,00 | 70,00 | | 73,00 | 2.390.000,00 | 2.616.000,00 | | 5.587.000,00 |
| Fortalecimiento Institucional. | | | | | | | | | |
| Emprendedores de grupos indígenas y afrodescendientes capacitadas en Gestión de Proyectos. | Personas | 295,00 | 225,00 | | 336,00 | 547.000,00 | 241.626,00 | | 599.630,00 |
| Personas de grupos indígenas y afrodescendientes capacitadas en temas de liderazgo de los pueblos autóctonos para una mejor interacción con demás instituciones | Personas | 320,00 | 225,00 | | 320,00 | 577.000,00 | 241.626,00 | | 599.630,00 |
| Personas en instituciones públicas y de los pueblos autóctonos capacitadas en temas de desarrollo con identidad | Personas | 285,00 | 225,00 | | 285,00 | 370.000,00 | 403.660,00 | | 399.750,00 |
| Desarrollo de Capital Humano. | | | | | | | | | |
| Proyectos concursables generando oportunidades de desarrollo humano funcionando en las comunidades objetivo (SEDINAFROH). | Proyectos Concursables | 18,00 | 26,00 | | 27,00 | 1.547.000,00 | 2.164.973,00 | | 1.985.000,00 |
| Gestión del Programa | | | | | | | | | |
| Gestión del Programa | N/A | | | | | 1.360.990,00 | 903.629,00 | | 1.928.990,00 |
| TOTAL | | | | | | 6.791.990,00 | 6.571.514,00 | | 11.100.000,00 |