

## Informe Resumido

Datos Básicos del Proyecto		Fondos Disponibles (US\$)	Costo total y Fuente
Agencia Ejecutora (AE):	MINISTERIO DE DESARROLLO SOCIAL		
Sector:	SOCIAL INVESTMENT		
Número(s) de Préstamo:	1867/OC-PN	Monto Aprobado Actual:	20.170.000,00
Etapas:	Approved	Monto Desembolsado a la fecha:	17.124.590,05
Tipo de Operación:	INV - Inversión	% Desembolsado:	84,90
Operación(es) Relacionada(s):	PN-T1019	Saldo:	3.045.409,95
Subtipo de Operación:	PFM - Proyecto de Fases Múltiples		
		BID Original:	20.170.000,00
		Actual BID:	20.170.000,00
		Pari-passu:	88,00
		Co-financiamiento/País:	2.770.000,00
		Estimado Original:	22.940.000,00
		Período de Amortización (meses):	228

Categoría de Impacto Ambiental y Social del Proyecto	Reformulación	Validación
Categoría de Impacto Ambiental y Social del Proyecto: Ninguno	( ) ¿El objetivo (s) del proyecto fue reformulado?	Validado por el Jefe de División: 22-mar-2013 Validado por Representante de País: 11-abr-2013

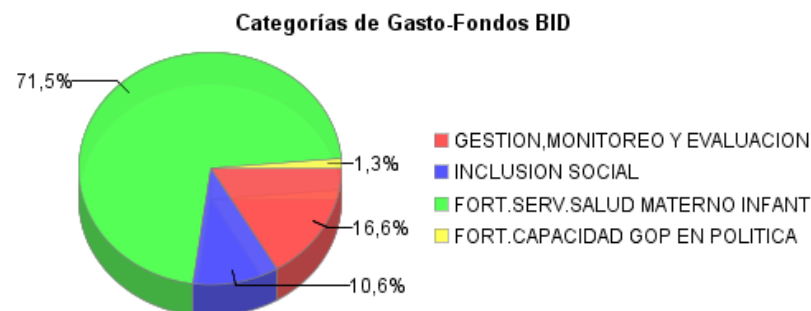
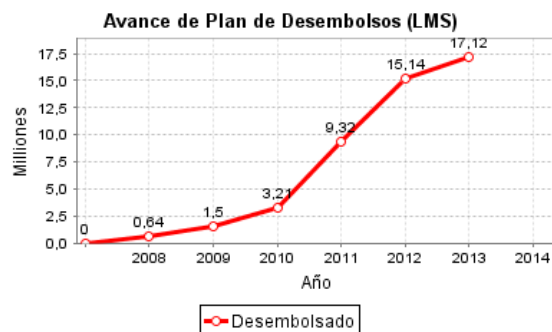
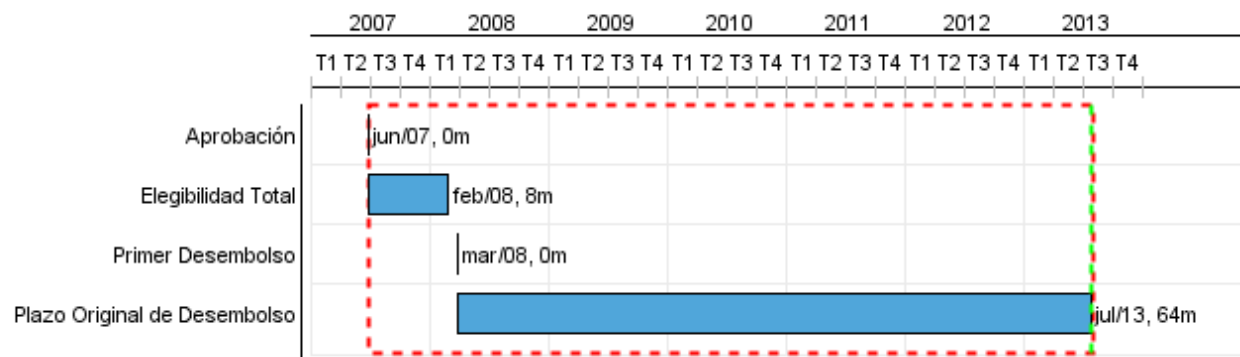

## Progreso Acumulado al 2012

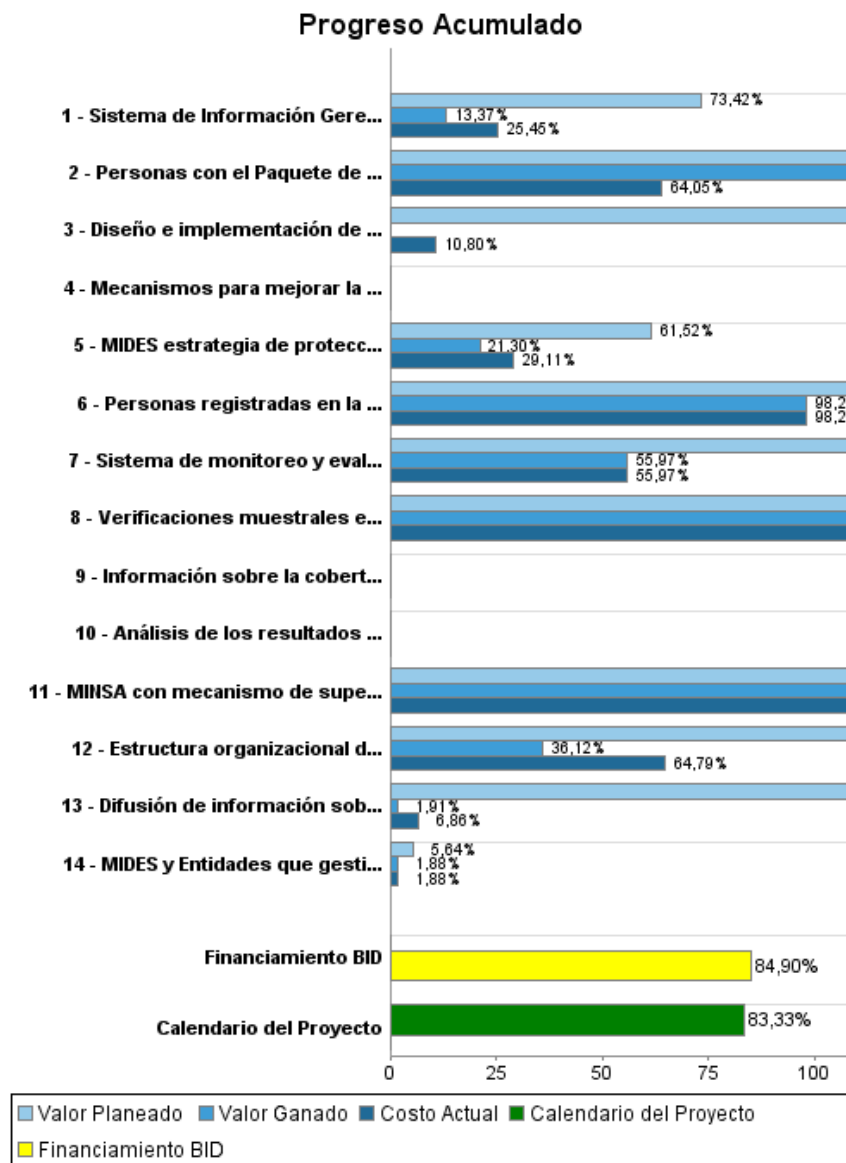

## Resultados

<b>Resultado:</b>	Capital humano y social de los hogares beneficiarios de la Red de Oportunidades potencializado.
<b>Supuestos:</b>	(i) Se mantiene durante todo el periodo de ejecución la voluntad política del GOP de respaldar la RdO; (ii) Se mantiene el compromiso sectorial de actuar de manera coordinada.
<b>Observaciones:</b>	La medición se hace sobre los hogares beneficiarios de la Red de Oportunidades.

Indicador	Unidad de Medida	Línea de base	Año Línea de base		2008	2009	2010	2011	2012	2013	Fin de Proyecto
Disminución de la prevalencia de desnutrición crónica de niños y niñas menores de 2 años.	Puntos Porcentuales		2008	P A			2,00				4,00
Aumento de la matrícula neta de preescolar.	puntos porcentuales		2008	P A			3,00				7,00
Aumento de la matrícula neta de primaria.	puntos porcentuales		2008	P A			2,00				4,00
Aumento de la matrícula neta de premedia.	puntos porcentuales		2008	P A			2,00				4,00
Aumento de la asistencia regular a la escuela en primaria.	puntos porcentuales		2008	P A			4,00				7,00
Aumento de la asistencia regular a la escuela en premedia.	puntos porcentuales		2008	P A			3,00				7,00
Inmunización completa para niños menores de un año.	Porcentaje	59,00	2009	P A		90,00 59,00	90,00 75,00	94,00 75,00	94,00 89,00	94,00	94,00
Cobertura de controles prenatales y postnatales adecuados para mujeres embarazadas en las comarcas.	Porcentaje	63,00	2009	P A		50,00 63,00	50,00 70,00	80,00 74,00	80,00 68,00	80,00	80,00

<b>Resultado:</b>	Procesos de gestión de la Red de Oportunidades efectivos.
-------------------	---

Indicador	Unidad de Medida	Línea de base	Año Línea de base		2008	2009	2010	2011	2012	2013	Fin de Proyecto
Porcentaje de niños de 4 a 17 años de edad que forman parte de hogares beneficiarios de la RdO que cumplan con la co-responsabilidad de educación (matrícula y la asistencia)	Porcentaje	74,62	2008	P A	60,00	70,00	80,00 90,00	85,00 60,00	90,00 45,00	90,00	90,00
Costos administrativos como porcentaje del costo de las transferencias..	Porcentaje	16,00	2008	P A	21,00	19,00 16,00	17,00 9,00	13,00 5,00	13,00 5,00	13,00	7,00
Corregimientos cubiertos por la RdO	Corregimientos	570,00	2008	P A	580,00	621,00 591,00	621,00 586,00	621,00 586,00	621,00 621,00	621,00	621,00
Cobertura de la Red de Oportunidades a nivel de personas.	Personas	288.903,00	2008	P A		397.500,00 369.723,00	397.500,00 397.659,00	397.500,00 394.749,00	397.500,00 394.749,00	397.500,00	400.000,00
Porcentaje de las transferencias de	Porcentaje	97,00	2008	P	80,00	80,00	80,00	80,00	80,00	80,00	80,00

## INFORME DE SEGUIMIENTO DE PROGRESO

PN-L1007 - Protección Social Fase I

2012 2º período con cierre al (7-may-2013)

Banco Interamericano de Desarrollo - BID

Oficina de Planificación Estratégica y Efectividad en el Desarrollo

Última Actualización del PMR: 21/03/2013

efectivo que son recibidos por los hogares más pobres (quintiles 1 y 2, o el 40% mas pobre)				A				97,00			
Porcentaje de hogares beneficiarios recertificados	Porcentaje		2008	P					100,00		100,00
				A							
Porcentaje de hogares en las comarcas que reciben transferencias (como porcentaje del número total de hogares en las comarcas)	Porcentaje	68,00	2008	P	50,00	55,00	60,00	65,00	70,00	70,00	70,00
				A			70,00	81,00	68,00		

**Resultado:** Inclusión social de los hogares de la Red de Oportunidades promovida.

Indicador	Unidad de Medida	Línea de base	Año Línea de base		2008	2009	2010	2011	2012	2013	Fin de Proyecto
Beneficiarios que conocen la oferta de servicios y las corresponsabilidades de la Red de Oportunidades.	Porcentaje	30,00	2008	P					40,00	70,00	95,00
				A					65,00		
Porcentaje de hogares beneficiarios que ha recibido los módulos de formación	Porcentaje		2008	P					40,00	70,00	
				A					53,00		
Proporción de corregimientos cubiertos por la RdO con acompañamiento de hogares	Porcentaje		2008	P				30,00	70,00	100,00	100,00
				A					66,00		
Porcentaje de las corregimientos (provinciales y comarcales) beneficiarios de TMC, con al menos un comité de familia.	Porcentaje		2008	P	15,00	30,00	50,00	100,00	100,00	100,00	100,00
				A			55,00	73,00	89,00		

**Productos: Progreso Físico y Financiero Anual 2012**

Descripción	Unidad de medida	Físico				Financiero			
		Planeado	Actual	Unidades Acumuladas	Unidades FDP	Planeado	Actual	Costos Acumulados	Costos FDP
<b>Componente 1: Gestión, monitoreo y evaluación de la Red de Oportunidades.</b>									
Sistema de Información Gerencial funcional	Sistema				1,00	410.930,00			1.892.962,00
Verificaciones muestrales en campo (spot checks) de procesos operativos del programa	Informe				1,00		25.000,00		20.000,00
Diseño e implementación de la evaluación de impacto	Estudios	1,00			1,00	51.370,00	211.838,00		1.961.000,00
MIDES y Entidades que gestionan la Red de Oportunidades equipadas	Entidades				5,00	3.318,00	89.146,00		4.745.000,00
<b>Componente 2: Inclusión social</b>									
Difusión de información sobre la operación del programa adaptada a patrones culturales y sociales de los beneficiarios indígenas	Estrategia				1,00	249.000,00			629.886,00
Información sobre la cobertura, focalización del programa, a disposición del público	Informe				1,00				
Personas registradas en la Encuesta de Vulnerabilidad Social pertenecientes a los corregimientos de la Red de Oportunidades, con tarjetas de identificación (cédulas de identidad/certificados de nacimiento) emitidas.	Persons				386.900,00				40.915,00
<b>Componente 3: Fortalecimiento de la oferta de servicios de salud materno-infantil.</b>									
Personas con el Paquete de Atención de Servicios de Salud más AIN-C, beneficiadas	Personas	190.000,00	192.140,00		210.000,00	5.566.960,00	3.198.734,00		30.704.036,00
MINSA con mecanismo de supervisión y auditoría social del PAISS+N fortalecido y funcional.	Mecanismo				1,00	28.800,00			526.190,00
Sistema de monitoreo y evaluación de la provisión del PAISS+N funcional	Sistema				1,00	323.000,00	86.000,00		833.130,00
<b>Componente 4: Fortalecimiento de la capacidad del GOP de diseñar, implementar y monitorear políticas y programas sociales.</b>									
Estructura organizacional del MIDES funcional (incluye contar con un reglamento de administración que defina claros mandatos y programas de trabajo).	Estructura	1,00	1,00		1,00	326.690,00	643.100,00		1.142.106,00
Mecanismos para mejorar la gobernabilidad (diseminación de información a través de reportes periódicos)	Informe				1,00				
Análisis de los resultados de la ENV 2008	Estudio				1,00				

## INFORME DE SEGUIMIENTO DE PROGRESO

PN-L1007 - Protección Social Fase I

2012 2º período con cierre al (7-may-2013)

Banco Interamericano de Desarrollo - BID

Oficina de Planificación Estratégica y Efectividad en el Desarrollo

Última Actualización del PMR: 21/03/2013

Descripción	Unidad de medida	Físico				Financiero			
		Planeado	Actual	Unidades Acumuladas	Unidades FDP	Planeado	Actual	Costos Acumulados	Costos FDP
MIDES estrategia de protección social finalizado y adaptado	Estrategia	1,00			1,00	51.370,00			522.580,00
<b>TOTAL</b>						<b>7.011.438,00</b>	<b>4.253.818,00</b>		<b>43.017.805,00</b>