

## Informe Resumido

### Datos Básicos del Proyecto

Agencia Ejecutora (AE):	EMPRESA DE TRANSMISION ELECTRICA S.A.
Sector:	ENERGY-NEW POWER DISTRIBUTION & TRANSMISSION PROJECTS
Número(s) de Préstamo:	2024/OC-PN
Etapas:	Approved
Tipo de Operación:	INV - Inversión
Operación(es) Relacionada(s):	
Subtipo de Operación:	ESP - Inversión Específica

### Fondos Disponibles (US\$)

Monto Aprobado Actual:	12.500.000,00
Monto Desembolsado a la fecha:	11.342.330,40
% Desembolsado:	90,74
Saldo:	1.157.669,60

### Costo total y Fuente

BID Original:	12.500.000,00
Actual BID:	12.500.000,00
Pari-passu:	50,00
Co-financiamiento/País:	12.500.000,00
Estimado Original:	25.000.000,00
Período de Amortización (meses):	234

### Categoría de Impacto Ambiental y Social del Proyecto

### Reformulación

### Validación

Categoría de Impacto Ambiental y Social del Proyecto: B ( ) ¿El objetivo (s) del proyecto fue reformulado?

Validado por el Jefe de División: 11-abr-2013  
Validado por Representante de País: 12-abr-2013

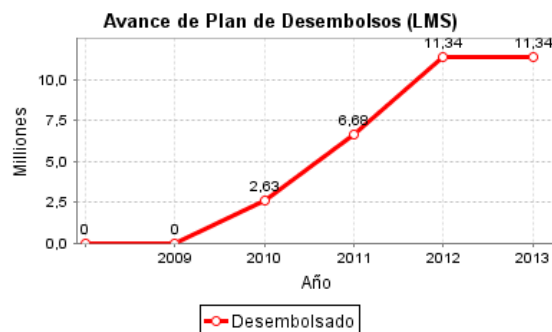
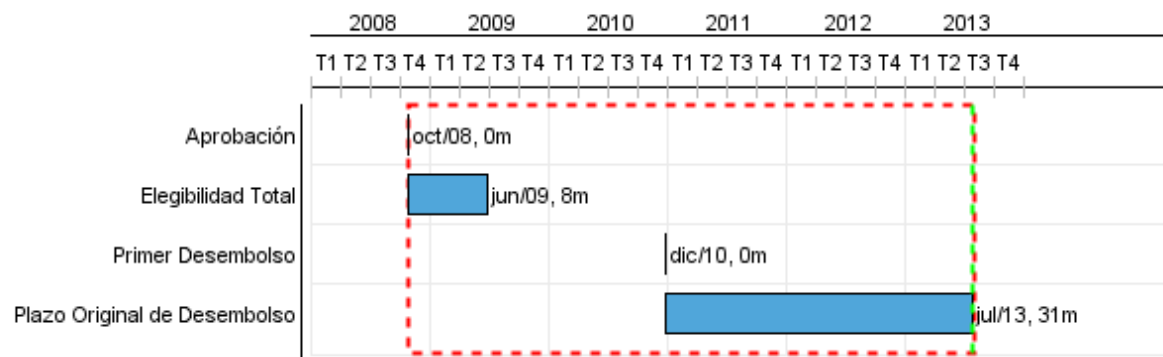

### Categorías de Gasto-Fondos BID

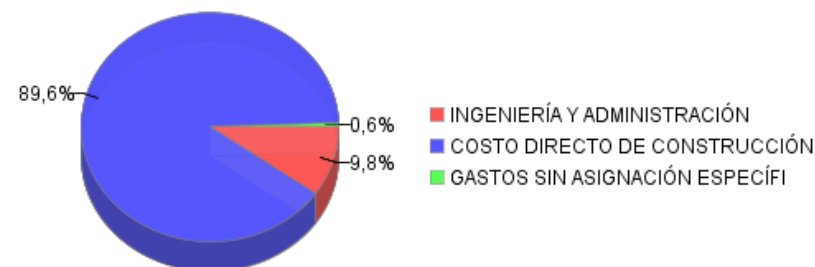

## Progreso Acumulado al 2012

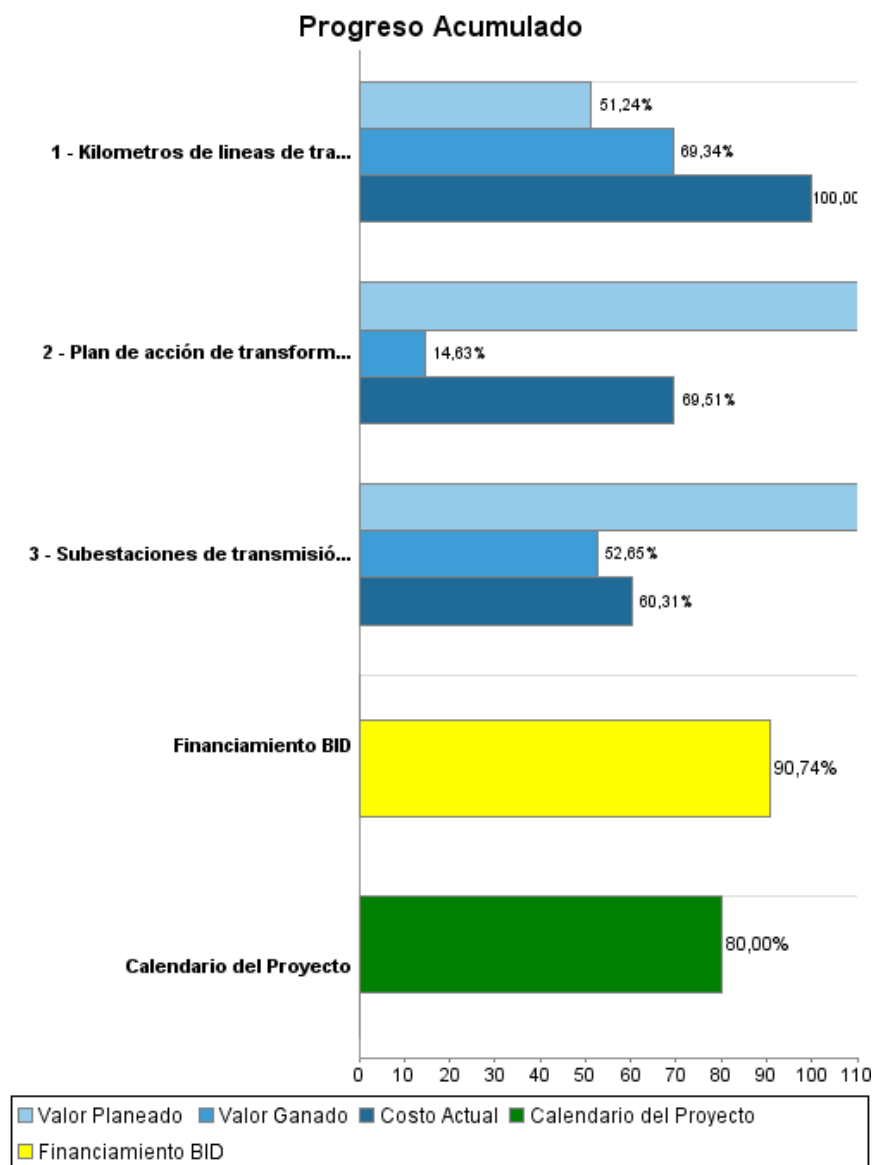

## Resultados

<b>Resultado:</b>	Crecimiento de la demanda de energía eléctrica atendido.
<b>Supuestos:</b>	Manteniendo niveles adecuados de calidad, confiabilidad y costo.

Indicador	Unidad de Medida	Línea de base	Año Línea de base		Fin de Proyecto
Electricidad suministrada al Sistema Interconectado Nacional	Gwh	8.412,90	2008	P	8.881,90
				A	
Potencia entregada al Sistema Interconectado Nacional.	MW	1.356,50	2008	P	1.431,20
				A	

**Productos: Progreso Físico y Financiero Anual 2012**

Descripción	Unidad de medida	Físico				Financiero			
		Planeado	Actual	Unidades Acumuladas	Unidades FDP	Planeado	Actual	Costos Acumulados	Costos FDP
<b>Componente 1.1 - Inversiones en la red de transmisión eléctrica- Proyecto Colón Fase II</b>									
Subestaciones de transmisión ampliadas ( Proyecto Colón Fase II, Subestación de Santa Rita y Pedregal)	Subestaciones	15,00			2,00	2.940.000,00	520.000,00		6.789.000,00
<b>Componente 1.2 - Inversiones en la red de transmisión eléctrica - Proyecto Guasquitas - Changuinola</b>									
Kilómetros de líneas de transmisión eléctrica construida (Proyecto Guasquitas -Changuinola)	Kilometers	36,00	1,00		121,00	2.104.000,00	5.462.000,00		17.622.000,00
<b>Componente 2 - Actividades de transformación corporativa</b>									
Plan de acción de transformación corporativa implementado	Plan	1,00			1,00		180.000,00		328.000,00
<b>Gastos sin Asignación Específica</b>									
Gastos sin asignación específica	N/A								1.810.000,00
<b>Gastos Financieros</b>									
Costos Financieros	N/A								1.527.000,00
<b>TOTAL</b>						<b>5.044.000,00</b>	<b>6.162.000,00</b>		<b>28.076.000,00</b>