

## Informe Resumido

Datos Básicos del Proyecto		Fondos Disponibles (US\$)	Costo total y Fuente
Agencia Ejecutora (AE):	SECRETARIA TECNICA DE PLANIFICACION DEL DESARROLLO ECONOMICO SOCIAL		
Sector:	FINANCIAL MARKETS-BANKING MARKET DEVELOPMENT		
Número(s) de Préstamo:	1143/OC-PR	Monto Aprobado Actual: 4.848.977,70	BID Original: 5.000.000,00
Etapas:	Approved	Monto Desembolsado a la fecha: 4.819.421,55	Actual BID: 4.848.977,70
Tipo de Operación:	INV - Inversión	% Desembolsado: 99,39	Pari-passu: 83,00
Operación(es) Relacionada(s):		Saldo: 29.556,15	Co-financiamiento/País: 1.000.000,00
Subtipo de Operación:	ESP - Inversión Específica		Estimado Original: 6.000.000,00
			Período de Amortización (meses): 162

Categoría de Impacto Ambiental y Social del Proyecto	Reformulación	Validación
Categoría de Impacto Ambiental y Social del Proyecto: B13(R)	( ) ¿El objetivo (s) del proyecto fue reformulado?	Validado por el Jefe de División: 11-abr-2013 Validado por Representante de País: 11-abr-2013

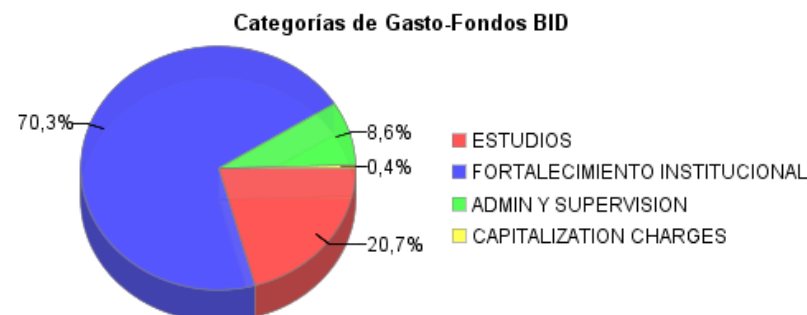
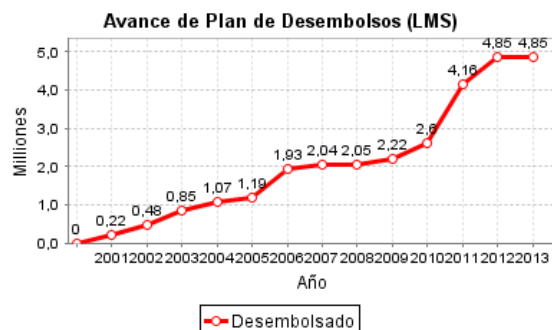
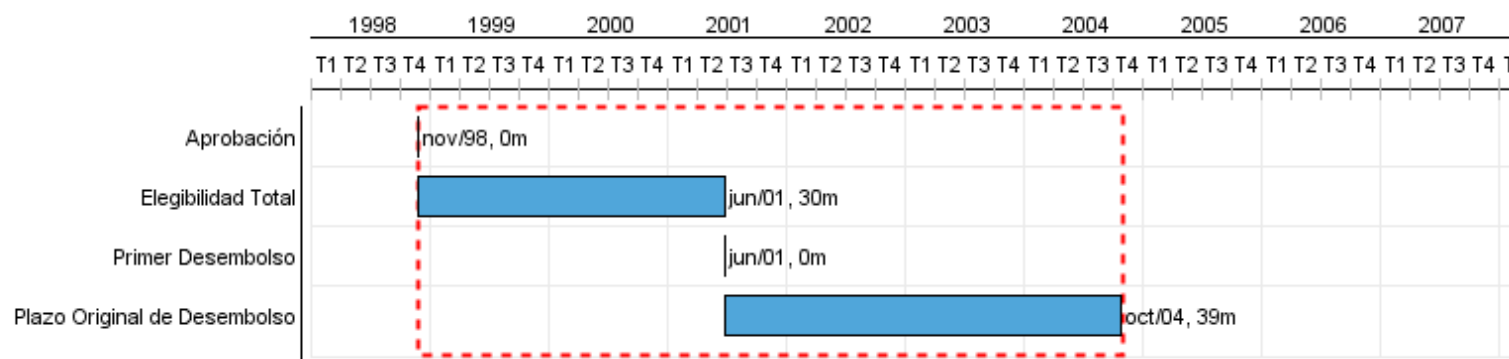

## Progreso Acumulado al 2012

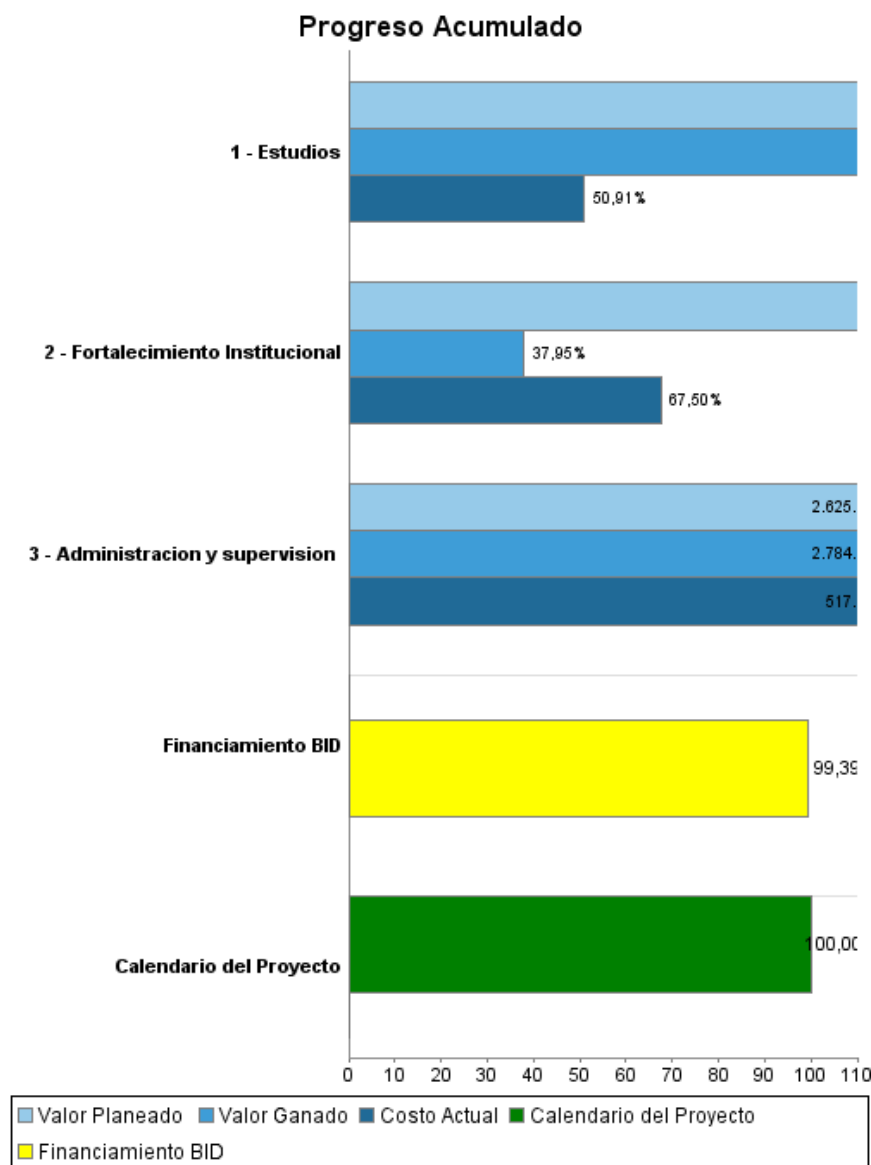

## Resultados

<b>Resultado:</b>	Propósito (Efecto)
	Pertinencia y priorización de PyPs(IP) mejorada

Indicador	Unidad de Medida	Línea de base	Año Línea de base		2008	2009	2010	2011	Fin de Proyecto
Nuevos PyPs (IP) registrados e incorporados en el Banco de Proyectos (BP) están evaluados, registrados, clasificados y priorizados en función de los Planes de Desarrollo (PNDES) del Gobierno.	%	0,01	2006	P A		30,00 30,00	40,00 40,00	50,00 50,00	50,00

<b>Resultado:</b>	Efecto Intermedio (1)
	Proceso de priorización mejor justificado y documentado.

Indicador	Unidad de Medida	Línea de base	Año Línea de base		2008	2009	2010	2011	Fin de Proyecto
Los PyPs que se incorporan al Banco de Proyectos se clasifican, priorizan y definen para su integración al SNIP con procesos formalizados y cuentan con información suficiente, consistente y actualizada.	%	0,01	2006	P A		10,00 10,00	20,00 20,00	30,00 30,00	30,00

## Productos: Progreso Físico y Financiero Anual 2012

Descripción	Unidad de medida	Físico				Financiero			
		Planeado	Actual	Unidades Acumuladas	Unidades FDP	Planeado	Actual	Costos Acumulados	Costos FDP
<b>Estudios</b>									
Estudios	numero de estudios				34,00		193.419,00		1.796.446,00
<b>Fortalecimiento Institucional</b>									
Fortalecimiento Institucional	%				100,00	370.000,00	387.323,00		2.795.889,00
<b>Gastos administrativos</b>									
Administracion y supervision	fgh				100,00	15.000,00	4.128,35		12,00
<b>TOTAL</b>						<b>385.000,00</b>	<b>584.870,35</b>		<b>4.592.347,00</b>