

## Informe Resumido

Datos Básicos del Proyecto		Fondos Disponibles (US\$)	Costo total y Fuente
Agencia Ejecutora (AE):	Secretaría de la Función Pública		
Sector:	REFORM / MODERNIZATION OF THE STATE-REFORM AND PUBLIC SECTOR SUPPORT		
Número(s) de Préstamo:	1776/OC-PR	Monto Aprobado Actual: 4.200.000,00	BID Original: 4.200.000,00
Etapas:	Approved	Monto Desembolsado a la fecha: 3.650.348,51	Actual BID: 4.200.000,00
Tipo de Operación:	INV - Inversión	% Desembolsado: 86,91	Pari-passu: 95,00
Operación(es) Relacionada(s):	PR-L1013	Saldo: 549.651,49	Co-financiamiento/País: 200.000,00
Subtipo de Operación:	SEF - Facilidad Sectorial		Estimado Original: 4.400.000,00
			Período de Amortización (meses): 222

Categoría de Impacto Ambiental y Social del Proyecto	Reformulación	Validación
Categoría de Impacto Ambiental y Social del Proyecto: C(R)	( ) ¿El objetivo (s) del proyecto fue reformulado?	Validado por el Jefe de División: 28-mar-2013 Validado por Representante de País: 11-abr-2013

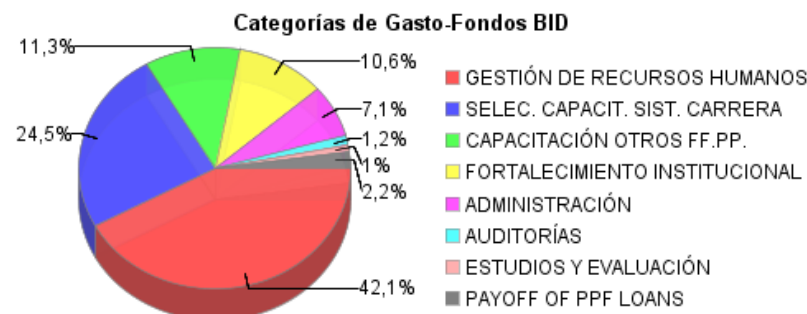
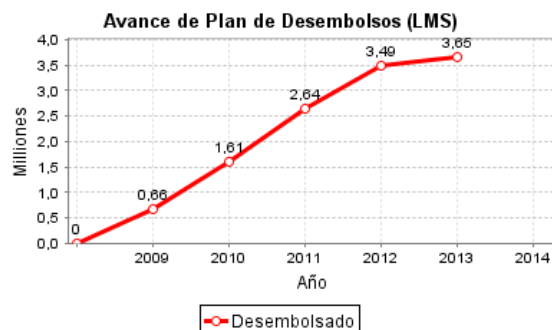
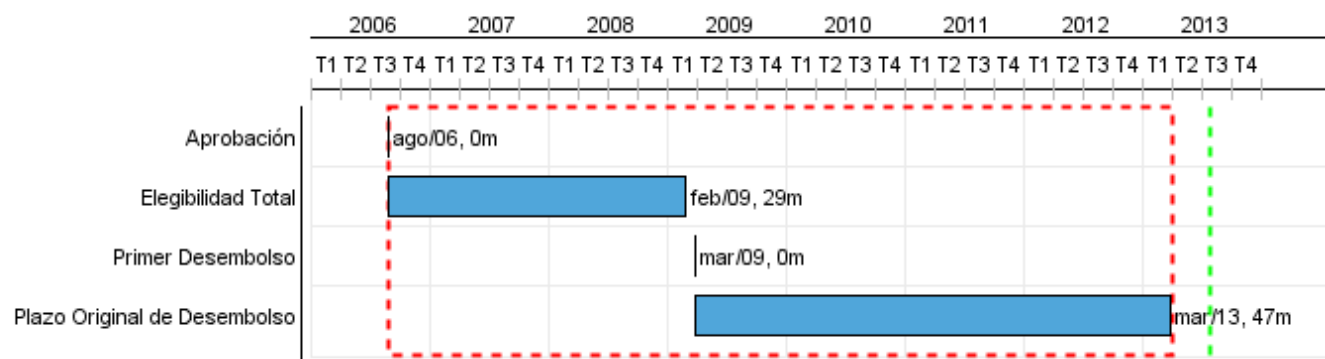

## Progreso Acumulado al 2012

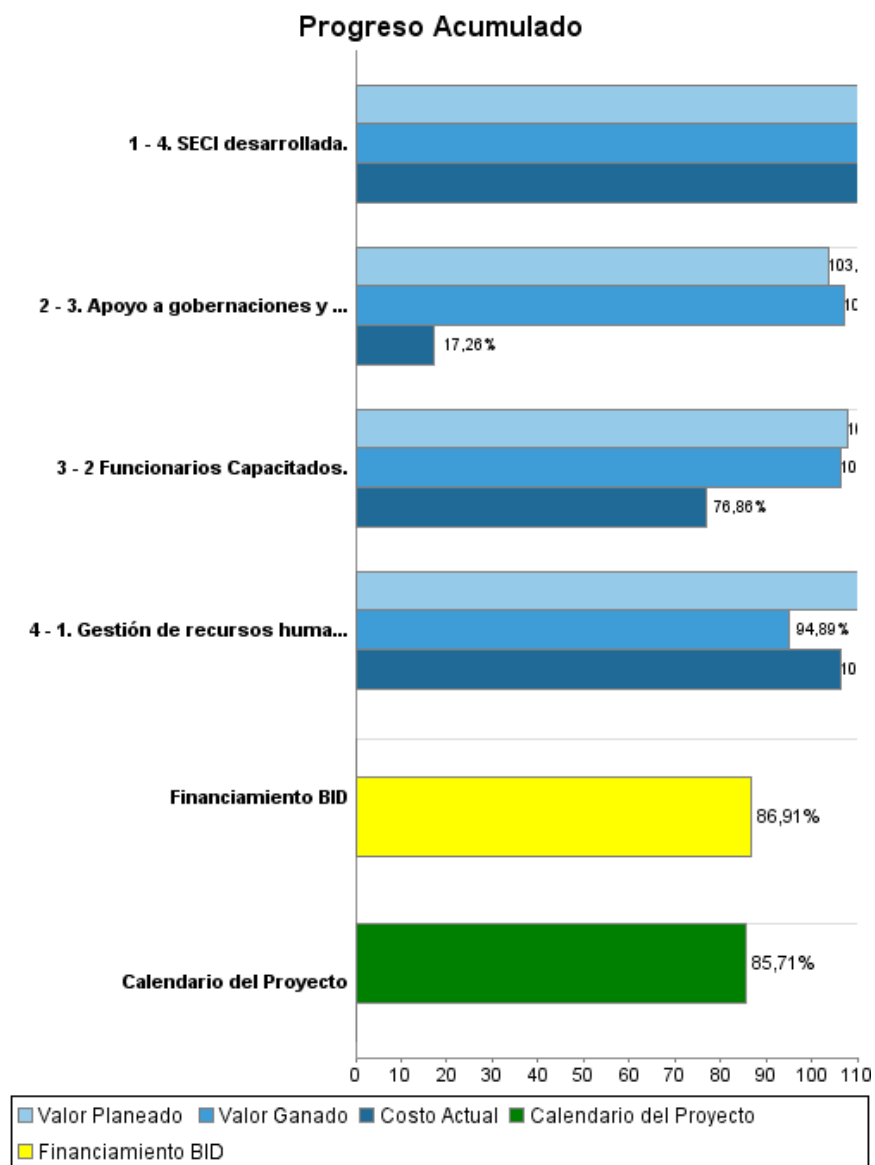

## Resultados

<b>Resultado:</b>	Servicio Civil Profesionalizado y Eficiente
<b>Supuestos:</b>	SFP consolida liderazgo para llevar adelante las actividades de modernización del sector.

Indicador	Unidad de Medida	Línea de base	Año Línea de base		2009	2010	2011	2012	Fin de Proyecto
Índices de eficiencia de gestión de recursos humanos profesionalizada y fortalecida.	%	16,00	2005	P A					27,00
Índice de consistencia estructural de gestión de recursos humanos profesionalizada y fortalecida.	%	9,00	2005	P A					15,00

<b>Resultado:</b>	Masa crítica de funcionarios de carrera preparados y motivados para modernizar Administración Central - PE.
<b>Supuestos:</b>	Existe un adecuado plan de comunicación e incentivos para motivar el compromiso de los funcionarios públicos con la modernización del sector.

Indicador	Unidad de Medida	Línea de base	Año Línea de base		2009	2010	2011	2012	Fin de Proyecto
Índice de mérito de masa crítica de funcionarios de carrera debidamente preparados y motivados para modernizar la Administración Central ¿ Poder Ejecutivo.	%	20,00	2005	P A					35,00
Índice de consistencia directiva de masa crítica de funcionarios de carrera debidamente preparados y motivados para modernizar la Administración Central ¿ Poder Ejecutivo.	%	9,00	2005	P A					20,00
Funcionarios que se incorporan al sector público motivados y capacitados para desempeñar sus funciones.	%	5,00	2008	P A	30,00 30,00	10,00 28,00	10,00 21,00	20,00 32,00	70,00

<b>Resultado:</b>	Funcionarios Públicos de Gobernaciones y Municipios capacitados.
<b>Supuestos:</b>	Se cuenta con mecanismos efectivos para lograr incorporar a municipios y gobernaciones entre los beneficiarios del programa.

Indicador	Unidad de Medida	Línea de base	Año Línea de base		2009	2010	2011	2012	Fin de Proyecto
Índice de flexibilidad: apoyo y capacitación de otros funcionarios públicos y apoyo a gobernaciones y municipalidades.	%	11,00	2005	P A					18,00
Índice de competencia: Apoyo y capacitación de otros funcionarios públicos y apoyo a gobernaciones y municipalidades.	%	16,00	2005	P A					30,00
Gobernaciones y municipios utilizan el legajo electrónico provisto por la SFP.	%		2005	P A					75,00

<b>Resultado:</b>	SFP fortalecida y modernizada.
<b>Supuestos:</b>	Poder Ejecutivo implementa resultados del programa de fortalecimiento institucional.

Indicador	Unidad de Medida	Línea de base	Año Línea de base		2009	2010	2011	2012	Fin de Proyecto
Índice de Desarrollo SECI	%	21,00	2005	P A					85,00

## Productos: Progreso Físico y Financiero Anual 2012

Descripción	Unidad de medida	Físico				Financiero			
		Planeado	Actual	Unidades Acumuladas	Unidades FDP	Planeado	Actual	Costos Acumulados	Costos FDP
<b>1. Gestión de recursos humanos.</b>									
1. Gestión de recursos humanos profesionalizada y fortalecida.	Instituciones	119,00	5,00		165,00	492.000,00	442.308,70		1.510.000,00
<b>2. Apoyo a la selección, capacitación y formación de cuadros funcionarios claves en el Sistema de Carrera.</b>									
2 Funcionarios Capacitados.	Funcionarios	1.550,00	1.359,00		4.100,00	353.000,00	278.725,83		1.022.000,00
<b>3. Apoyo y capacitación de otros funcionarios públicos y apoyo a gobernaciones y municipalidades.</b>									
3. Apoyo a gobernaciones y municipalidades y capacitación de otros funcionarios públicos.	Instituciones	33,00	61,00		265,00	335.000,00	57.118,49		745.000,00
<b>4. Fortalecimiento Institucional de la SFP</b>									
4. SECI desarrollada.	SECI				85,00		63.978,34		300.000,00
<b>5. Gerencia del Proyecto.</b>									
5.1 Costos concurrentes, administración, auditoría, evaluación e imprevistos.	N/A					230.000,00	77.861,11		823.000,00
<b>TOTAL</b>						<b>1.410.000,00</b>	<b>919.992,47</b>		<b>4.400.000,00</b>