

Relatório Resumido

Dados Gerais	Fundos Disponíveis (US\$)	Custo Total e Fonte
Executor: PREFEITURA MUNICIPAL DE CAMPO GRANDE		
Sector: URBAN DEVELOPMENT AND HOUSING-NEIGHBORHOOD UPGRADING		
Número da Operação: 1960/OC-BR	Atual: 19.382.000,00	Original BID: 19.382.000,00
Estágio: Approved	Desembolsado: 19.277.997,87	Corrente BID: 19.382.000,00
Tipo Operação: INV - Investimento	% Desembolsado: 99,46	Pari-passu: 50,00
Operação Relacionada: BR-L1043, BR-T1225	Saldo: 104.002,13	Cofinanciamento/País: 19.382.000,00
Subtipo de Operação: GOM - Global of Multiple Works Operation		Original Estimado: 38.764.000,00
		Período de Amortização (meses): 234

Categoria do impacto social	Reformulação	Validação
Categoria do impacto social: Nenhum	() Os objetivos do projeto foram reformulados?	Validado pelo Chefe de Divisão: 23-sep-2013 Validado pelo Representante do País: 25-sep-2013

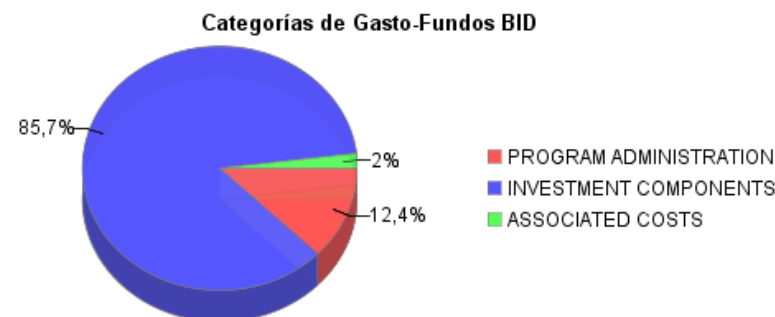
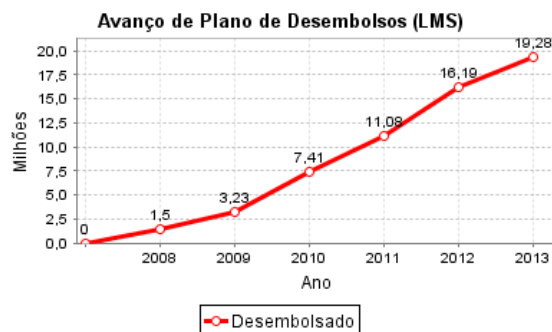
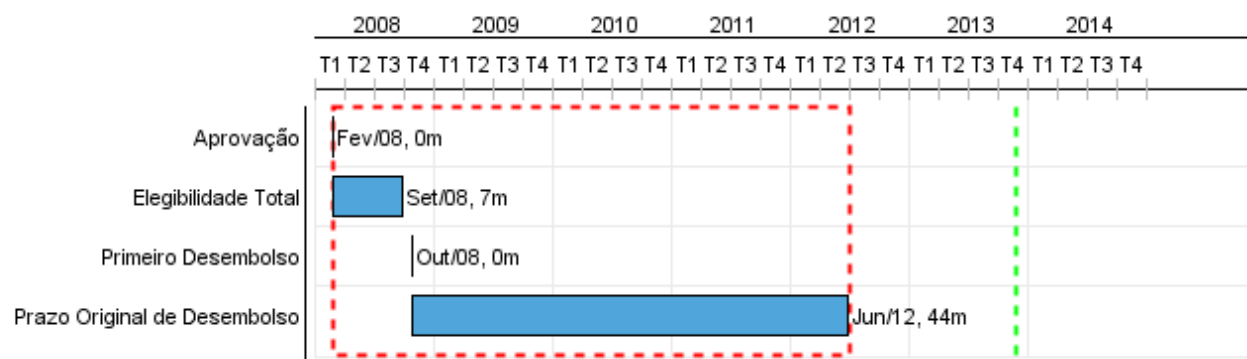

Progresso Acumulado até 2013

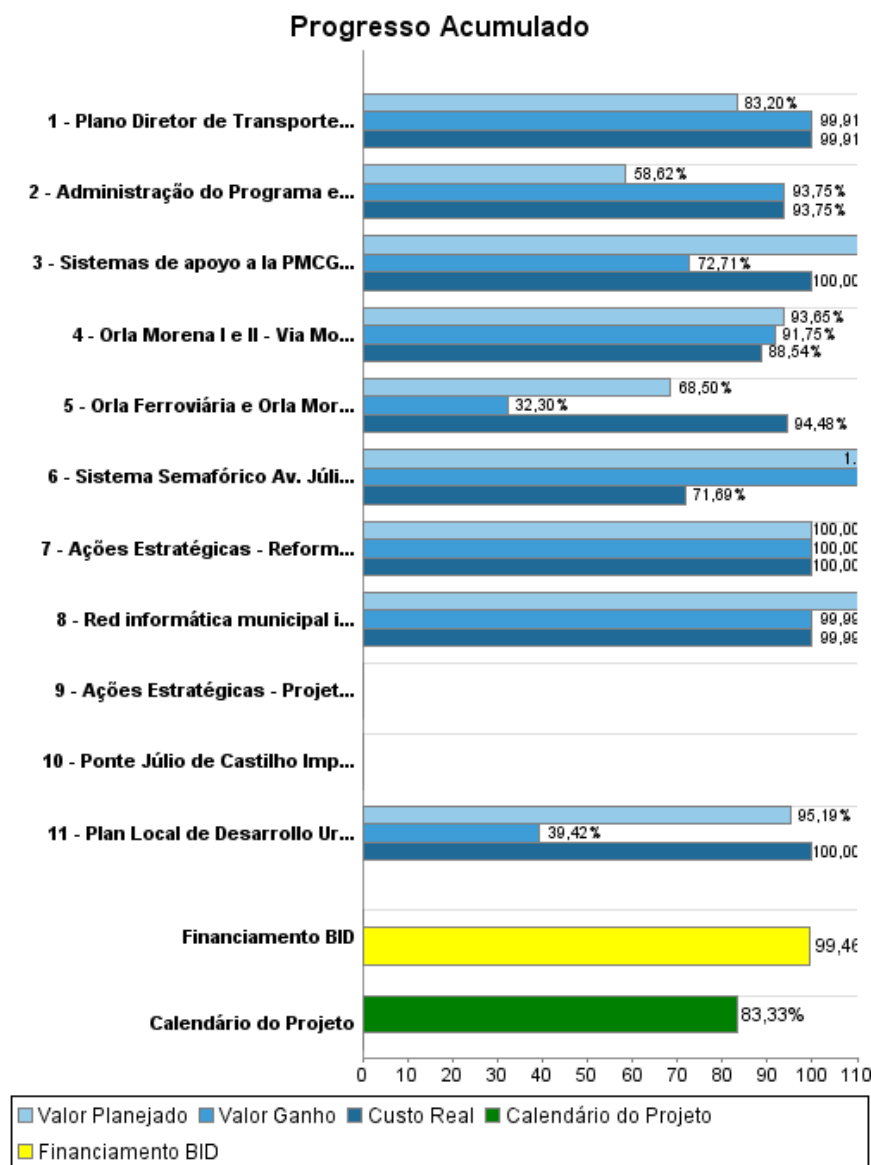

Resultados

Resultado: Área central de la ciudad revitalizada

Indicador	Unidade Medida	Linha Base	Ano Linha Base		2012	Final do Projeto
Valor promedio de los inmuebles residenciales en el Centro.	Valor en R\$/ m2	75,12	2007	P A		97,65
Número de licencias de funcionamiento concedidas anualmente para comercio y servicios en el Centro.	Licencias de funcionamiento anuales	172,00	2006	P A		189,00

Resultado: Movilidad de la ciudad mejorada

Indicador	Unidade Medida	Linha Base	Ano Linha Base		2012	Final do Projeto
Tiempo de viaje para usuarios del transporte colectivo entre el área Oeste y el Centro (Aeroporto Praça Newton Cavalcanti)	Minutos	9,32	2007	P A		6,99
Tiempo de viaje para usuarios del transporte privado entre el área Oeste y el Centro (Aeroporto - Praça Newton Cavalcanti)	Minutos	8,25	2007	P A	7,02	6,19
Tiempo de viaje para usuarios del transporte colectivo dentro del Centro en la Calle Alfonso Pena	Minutos	8,15	2007	P A	5,29	6,11
Tiempo de viaje para usuarios del transporte particular dentro del Centro en la Calle Alfonso Pena	Minutos	7,20	2007	P A		5,04
Tiempo de viaje para usuarios del transporte colectivo entre el área Oeste y el Centro (Terminal Julio de Castilho - Av. Tamandaré)	Minutos	14,30	2007	P A		10,72

Resultado: Gestión administrativa de la Prefeitura Municipal de Campo Grande mejorada

Indicador	Unidade Medida	Linha Base	Ano Linha Base		2012	Final do Projeto
Reducción del 50% en costos de comunicación, incluyendo consumo telefónico, datos y redes de voz (internet e intranet) y datos corporativos del Ayuntamiento.	US\$ millones anuales	2,70	2007	P A		1,35
20% de reducción en los plazos para llevar a cabo el proceso de licenciamiento ambiental.	Días	120,00	2007	P A	1,27	96,00

Produtos: Progresso Físico e Financeiro Anual 2013

Descrição	Unidade de medida	Físico				Financeiro			
		Planejado	Atual	Unidades Acumuladas	Unidades FDP	Planejado	Atual	Custos Acumulados	Custos FDP
Revitalización del Centro									
Plan Local de Desarrollo Urbano del Centro desarrollado y aprobado por el Consejo Municipal de Desarrollo Urbano (CMDU)	Plan Local de Desarrollo Urbano				1,00				472.761,00
Orla Ferroviária e Orla Morena II - Espaços públicos recuperados (parques lineares)	Metros cuadrados	7.000,00			103.863,00	418.112,93	257.956,81		2.897.112,93
Ações Estratégicas - Projetos executivos Identificados Plano Local	Projetos				2,00				453.533,74
Ações Estratégicas - Reforma casas históricas Esplanada Ferroviários	reforma				2,00				609.688,00
Movilidad Urbana									
Orla Morena I e II - Via Morena - Júlio de Castilho - Vias implantadas	Km	2,00	3,00		25,79	2.000.000,00	1.537.278,86		32.411.896,05
Sistema Semafórico Av. Júlio de Castilho - Implantado	Sistema semafórico centralizado				1,00		268.245,88		738.269,44
Plano Diretor de Transportes atualizado	Plan Director de Transportes				1,00				311.000,00
Ponte Júlio de Castilho Implantadas	Ponte				1,00				308.054,36
Fortalecimiento Institucional									
Red informática municipal instalada (con 6 estaciones básicas y conexión de 274 puntos clientes)	Red Informática				1,00				700.000,00
Sistemas de apoyo a la PMCG implantados (software de licenciamento ambiental e aquisição de equipamentos de informática)	Sistemas Implantados				2,00				319.707,18
Otros									
Administração do Programa e Gastos Correntes	No aplica					965.000,00	773.242,19		7.393.901,33
TOTAL						3.383.112,93	2.836.723,74		46.615.924,03