

## Relatório Resumido

Dados Gerais	Fundos Disponíveis (US\$)	Custo Total e Fonte
Executor: EMPRESA PUBL.MUNICIPAL TELECOMUNIC,AGUA POTABLE,ALCANTARILLADO SANEAMEN.CUENCA		
Sector: WATER AND SANITATION		
Número da Operação: 1753/OC-EC	Atual: 61.250.000,00	Original BID: 61.250.000,00
Estágio: Approved	Desembolsado: 50.583.620,81	Corrente BID: 61.250.000,00
Tipo Operação: INV - Investimento	% Desembolsado: 82,59	Pari-passu: 63,00
Operação Relacionada:	Saldo: 10.666.379,19	Cofinanciamento/País: 35.750.000,00
Subtipo de Operação: ESP - Specific Investment Operation		Original Estimado: 97.000.000,00
		Período de Amortização (meses): 222

Categoria do impacto social	Reformulação	Validação
Categoria do impacto social: B(R)	( ) Os objetivos do projeto foram reformulados?	Validado pelo Chefe de Divisão: 13-sep-2013 Validado pelo Representante do País: 09-oct-2013

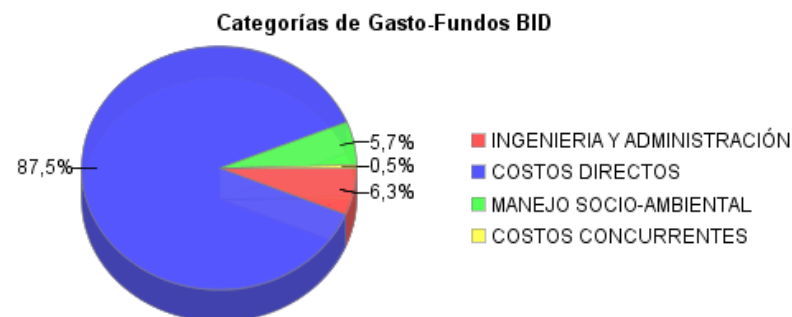
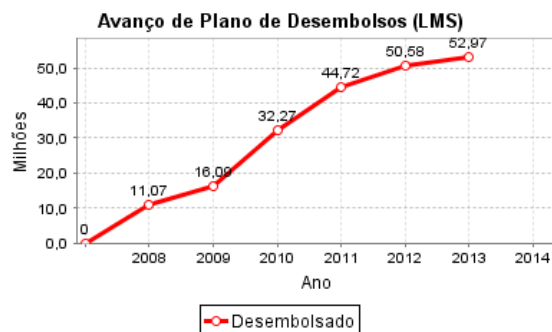
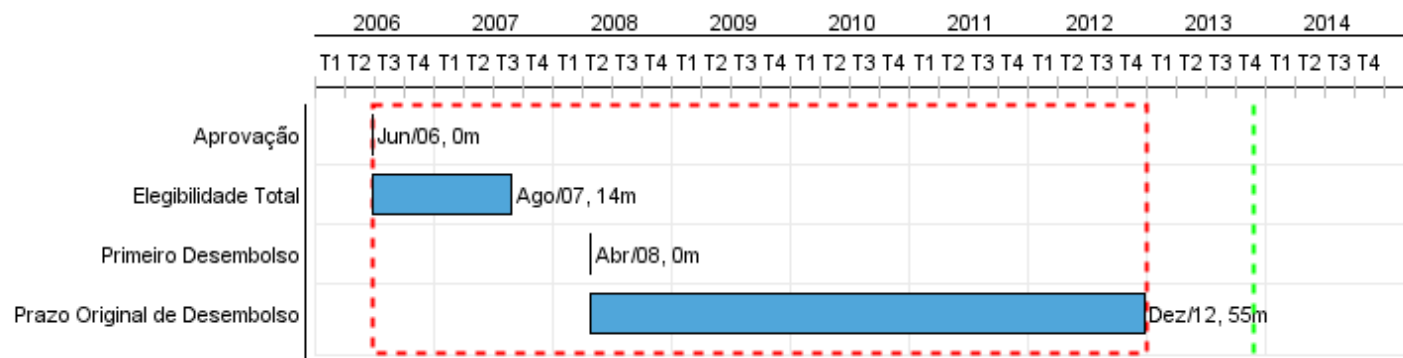

## Progresso Acumulado até 2013

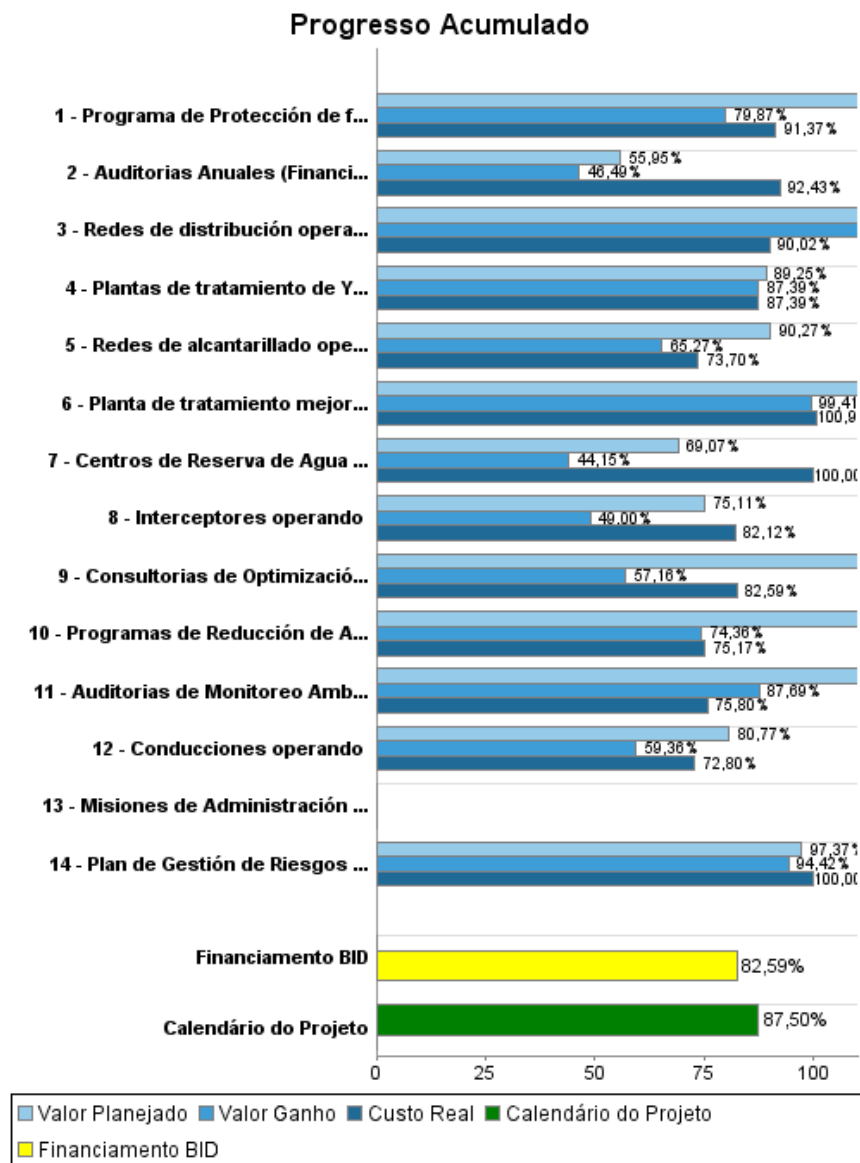

## Resultados

**Resultado:** Demanda de agua potable y alcantarillado en la zona periurbana y rural atendida

Indicador	Unidade Medida	Linha Base	Ano Linha Base		Acumulado 2007 - 2008	2009	2010	2011	2012	2013	Final do Projeto
Cobertura en agua potable en la zona de intervención del Programa	%	90,00	2006	P			92,40	92,80	93,00	93,00	93,00
				A			94,00	94,89	95,88	96,18	
Cobertura de alcantarillado en la zona de intervención del Programa	%	78,00	2006	P			85,00	87,00	89,00	89,00	89,00
				A			82,00	83,18	84,27	84,65	
Conexiones de agua potable nuevas o mejoradas	Hogares		2006	P	11.409,00	2.149,00	6.373,00	5.790,00	2.580,00		28.301,00
				A	11.649,00	5.516,00	4.763,00	5.549,00	5.420,00	2.586,00	
Conexiones de alcantarillado nuevas y mejoradas	Hogares		2006	P	2.430,00	3.574,00	3.145,00	852,00	1.478,00		11.479,00
				A	7.393,00	4.934,00	4.481,00	4.491,00	4.843,00	2.416,00	
Hogares cuyas aguas residuales son tratadas	Hogares		2006	P						104.425,00	125.112,00
				A						90.000,00	

**Resultado:** La calidad del agua de los ríos y quebradas han sido mejoradas

Indicador	Unidade Medida	Linha Base	Ano Linha Base		Acumulado 2007 - 2008	2009	2010	2011	2012	2013	Final do Projeto
Descargas directas eliminadas en los ríos Yanuncay, Machángara, Tarqui, El Chorro, Tomebamba y Milchichig	Descargas		2006	P			83,00	43,00		57,00	260,00
				A			77,00	103,00	23,00		

**Resultado:** Servicios de agua potable y saneamiento financieramente sostenibles en el largo plazo.

Indicador	Unidade Medida	Linha Base	Ano Linha Base		Acumulado 2007 - 2008	2009	2010	2011	2012	2013	Final do Projeto
Margen Operativo	%	20,00	2006	P	39,20	17,64	19,60	21,56	23,52	23,52	24,00
				A	55,69	28,96	16,28	18,26	19,15	24,82	

**Resultado:** Empresa de Telecomunicacione, Agua Potable y Alcantarillado y Saneamineto de Cuenca (ETAPA) Eficiente y sostenible.

Indicador	Unidade Medida	Linha Base	Ano Linha Base		Acumulado 2007 - 2008	2009	2010	2011	2012	2013	Final do Projeto
Metas de desempeño de gestión empresarial cumplidas	Metas		2006	P			17,00	17,00	17,00	17,00	17,00
				A			11,00	12,00	17,00	17,00	

## Produtos: Progresso Físico e Financeiro Anual 2013

Descrição	Unidade de medida	Físico				Financeiro			
		Planejado	Atual	Unidades Acumuladas	Unidades FDP	Planejado	Atual	Custos Acumulados	Custos FDP
<b>Abastecimiento de Agua Potable.</b>									
Redes de distribución operando	KM	7,00			208,00	819.000,00			8.346.000,00
Conducciones operando	KM	4,00			70,00	5.711.000,00			26.565.000,00
Plantas de tratamiento de Yanuncay y Lodos del Tixan y el Cebollar mejoradas	Plantas	1,00			2,00	1.271.000,00			10.231.000,00
Centros de Reserva de Agua Potable operando	Centros				28,00				3.650.000,00
<b>Abastecimiento de servicios de saneamiento y drenaje pluvial</b>									
Redes de alcantarillado operando	KM	4,00			56,00	2.342.000,00			11.502.000,00
Interceptores operando	KM	7,00			44,00	2.305.000,00			12.894.000,00
Planta de tratamiento mejorada (Ucubamba) y operando	Plantas				1,00		87.000,00		9.464.000,00
<b>Fortalecimiento Empresarial</b>									
Consultorias de Optimización empresarial, Subsidios, Tarifas, Valuación de Activos implementadas	Consultorias	3,00			7,00	270.000,00			1.551.000,00
Programas de Reducción de Agua no Contabilizada y Operación y Mantenimiento implementados	Programas	1,00			1,00	220.000,00	5.000,00		866.000,00
<b>Plan de manejo SocioAmbiental</b>									
Auditorias de Monitoreo Ambiental completadas	Auditorias	2,00			6,00	40.000,00			314.000,00
Plan de Gestión de Riesgos aprobado	Planes				1,00				609.000,00
Programa de Protección de fuentes y Cursos Naturales implementado	Programas	1,00			1,00	135.000,00			1.565.000,00
<b>Seguimiento/ Evaluación y Administración y Costos Financieros</b>									
Misiones de Administración / Evaluaciones del Programa concluidas (Evaluaciones paso a la segunda y tercera etapa del Programa)	Evaluaciones	1,00			7,00				
Auditorias Anuales (Financieras y de Gestión) realizadas	Auditorias	1,00			12,00	70.000,00	84.000,00		740.000,00
Ingeniería & Administración, Costos financieros	N/A					4.500.000,00	1.228.000,00		24.800.000,00
<b>TOTAL</b>						<b>17.683.000,00</b>	<b>1.404.000,00</b>		<b>113.097.000,00</b>