

## Relatório Resumido

| Dados Gerais  | Fundos Disponíveis (US\$)   | Custo Total e Fonte                 |
|---|-----------------------------|-------------------------------------|
| Executor: CORPORACION ELECTRICA DEL ECUADOR                   |                             |                                     |
| Sector: ENERGY-NEW POWER DISTRIBUTION & TRANSMISSION PROJECTS |                             |                                     |
| Número da Operação: 2457/OC-EC                                | Atual: 64.700.000,00        | Original BID: 64.700.000,00         |
| Estágio: Approved   | Desembolsado: 41.000.000,00 | Corrente BID: 64.700.000,00         |
| Tipo Operação: INV - Investimento                             | % Desembolsado: 63,37       | Pari-passu: 99,00                   |
| Operação Relacionada: RG-P1400                                | Saldo: 23.700.000,00        | Cofinanciamento/País: 900.000,00    |
| Subtipo de Operação: ESP - Specific Investment Operation      |                             | Original Estimado: 65.600.000,00    |
|   |                             | Período de Amortização (meses): 246 |

| Categoria do impacto social    | Reformulação                                    | Validação   |
|--------------------------------|---|---|
| Categoria do impacto social: B | ( ) Os objetivos do projeto foram reformulados? | Validado pelo Chefe de Divisão: 07-oct-2013<br>Validado pelo Representante do País: 09-oct-2013 |

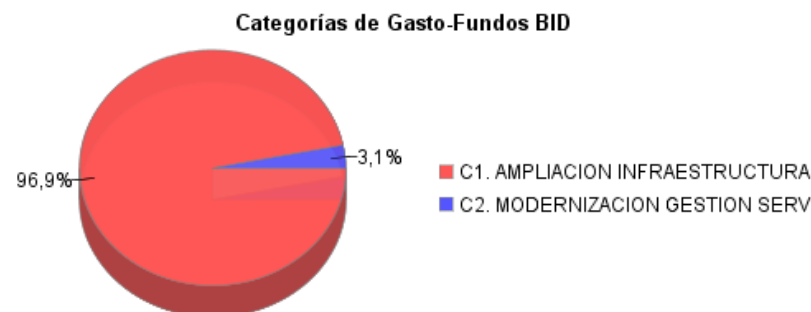
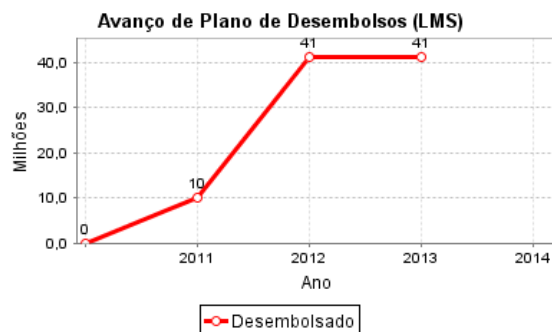
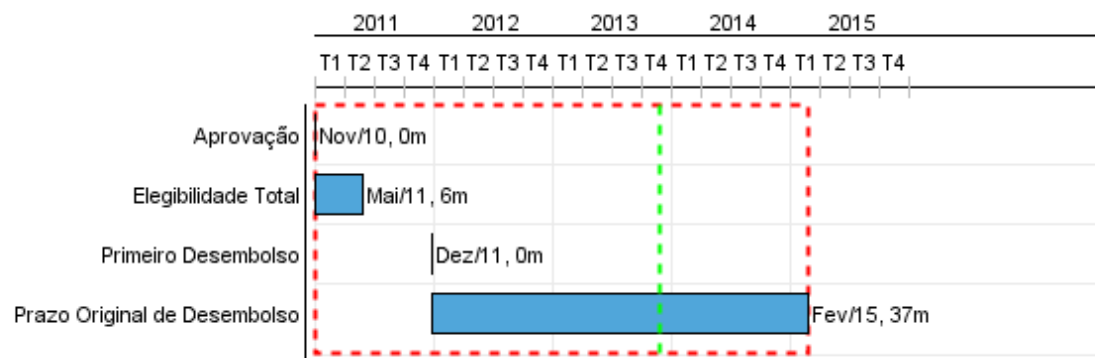

## Progresso Acumulado até 2013

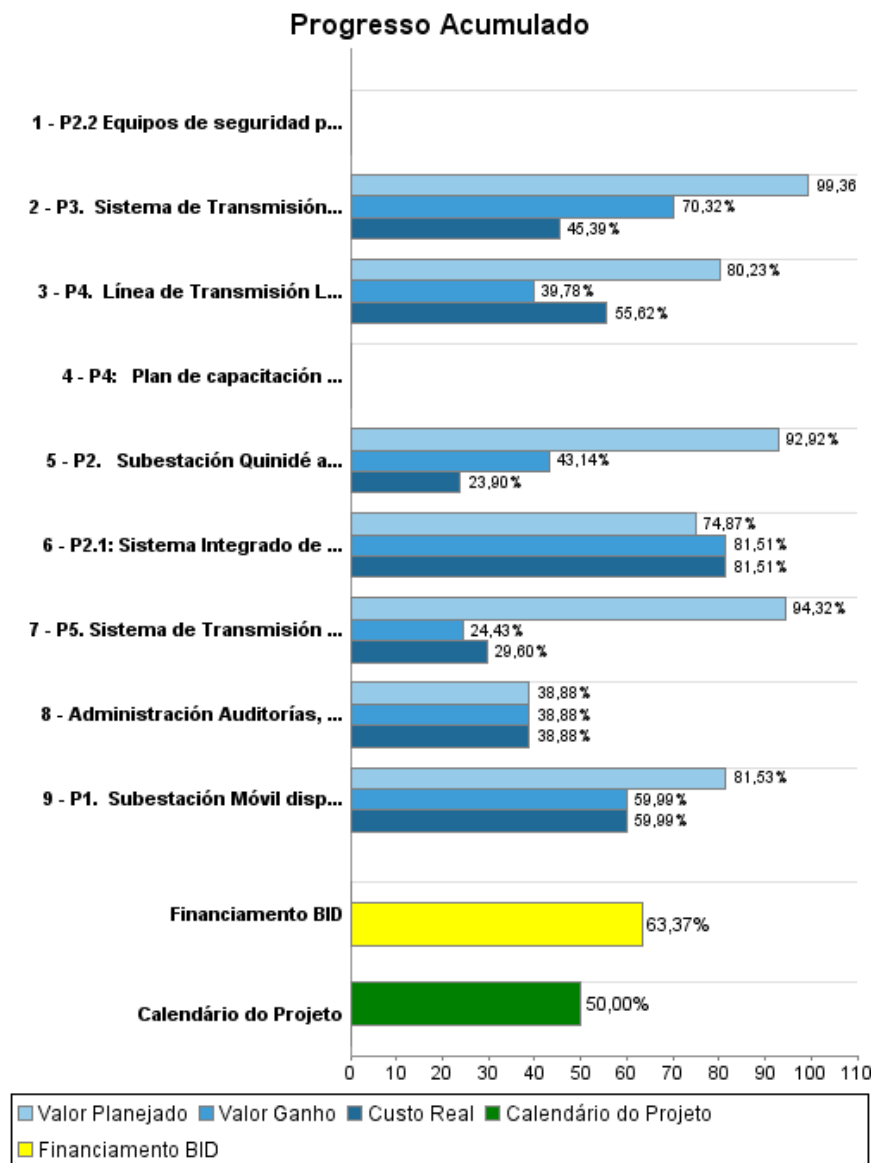

## Resultados

|                     |   |
|---------------------|---|
| <b>Resultado:</b>   | Crecimiento natural de la demanda de energía eléctrica abastecida             |
| <b>Observações:</b> | De acuerdo a lo señalado en el Anexo II del Documento "Propuesta de Préstamo" |

| Indicador  | Unidade Medida | Linha Base | Ano Linha Base |        | Final do Projeto |
|--|----------------|------------|----------------|--------|------------------|
| Demanda incremental de electricidad abastecida con las nuevas instalaciones del Sistema Nacional de Transmisión. | MWh/mes        |            | 2011           | P<br>A | 60.105,00        |

|                     |   |
|---------------------|---|
| <b>Resultado:</b>   | Condiciones del servicio de electricidad minimizando los riesgos de corte del suministro de energía eléctrica mejoradas |
| <b>Observações:</b> | De acuerdo a lo señalado en el Anexo II del Documento "Propuesta de Préstamo"   |

| Indicador   | Unidade Medida | Linha Base | Ano Linha Base |        | Final do Projeto |
|---|----------------|------------|----------------|--------|------------------|
| Capacidad de reserva de transmisión incrementada para atender la demanda del Sistema Nacional Interconectado (SNI). | MVA            | 349,00     | 2011           | P<br>A | 1.074,00         |

## Produtos: Progresso Físico e Financeiro Anual 2013

| Descrição  | Unidade de medida | Físico    |       |                     |              | Financeiro           |                     |                   |                      |
|--|-------------------|-----------|-------|---------------------|--------------|----------------------|---------------------|-------------------|----------------------|
|  |                   | Planejado | Atual | Unidades Acumuladas | Unidades FDP | Planejado            | Atual               | Custos Acumulados | Custos FDP           |
| <b>AMPLIACION DE LA INFRAESTRUCTURA DE TRANSMISION</b>                               |                   |           |       |                     |              |                      |                     |                   |                      |
| P1. Subestación Móvil disponible   | Subestacion       |           |       |                     | 1,00         | 19.000,00            |                     |                   | 2.969.000,00         |
| P2. Subestación Quinidé ampliada   | Subestación       | 0,20      | 0,10  |                     | 1,00         | 2.383.000,00         |                     |                   | 6.194.000,00         |
| P3. Sistema de Transmisión ST Santa Rosa - El Inga - Pomasqui integrado              | Sistema           | 0,15      | 0,15  |                     | 1,00         | 9.647.000,00         | 2.933.017,98        |                   | 26.933.000,00        |
| P4. Línea de Transmisión Lago de Chongón - Santa Elena interconectado                | Kilometers        | 10,00     |       |                     | 82,00        | 1.279.000,00         | 1.530.969,71        |                   | 9.668.000,00         |
| P5. Sistema de Transmisión Cuenca - Loja - Cumbaratza integrado                      | Sistema           | 0,20      |       |                     | 1,00         | 6.487.000,00         | 874.917,10          |                   | 16.932.000,00        |
| <b>MODERNIZACION DE LA GESTION DEL SERVICIO DE TRANSMISION</b>                       |                   |           |       |                     |              |                      |                     |                   |                      |
| P2.1: Sistema Integrado de información ampliado                                      | Sistema           |           |       |                     | 1,00         | 200.000,00           | 27.074,50           |                   | 935.000,00           |
| P4: Plan de capacitación implementado  | Plan              |           |       |                     | 1,00         |                      |                     |                   | 319.000,00           |
| P2.2 Equipos de seguridad para el Sistema Integrado de Información - SII Instalados. | equipo            |           |       |                     |              |                      |                     |                   | 750.000,00           |
| <b>ADMINISTRACION Y SEGUIMIENTO</b>  |                   |           |       |                     |              |                      |                     |                   |                      |
| Administración Auditorías, Monitoreo y Evaluación                                    | Global            |           |       |                     | 1,00         |                      | 230.780,80          |                   | 900.000,00           |
| <b>TOTAL</b>   |                   |           |       |                     |              | <b>20.015.000,00</b> | <b>5.596.760,09</b> |                   | <b>65.600.000,00</b> |