

Relatório Resumido

Dados Gerais	Fundos Disponíveis (US\$)	Custo Total e Fonte
Executor: MINISTERIO DE ECONOMIA Y FINANZAS		
Sector: SOCIAL INVESTMENT-POVERTY ALLEVIATION		
Número da Operação: 2374/OC-PE	Atual: 6.000.000,00	Original BID: 6.000.000,00
Estágio: Approved	Desembolsado: 5.635.800,00	Corrente BID: 6.000.000,00
Tipo Operação: INV - Investimento	% Desembolsado: 93,93	Pari-passu: 71,00
Operação Relacionada: PE-T1229, RG-P1400, PE-L1105, PE-T1235	Saldo: 364.200,00	Cofinanciamento/País: 2.500.000,00
Subtipo de Operação: TCR - Technical Cooperation Loan		Original Estimado: 8.500.000,00
		Período de Amortização (meses): 258

Categoria do impacto social	Reformulação	Validação
Categoria do impacto social: Nenhum	() Os objetivos do projeto foram reformulados?	Validado pelo Chefe de Divisão: 11-sep-2013 Validado pelo Representante do País: 30-sep-2013

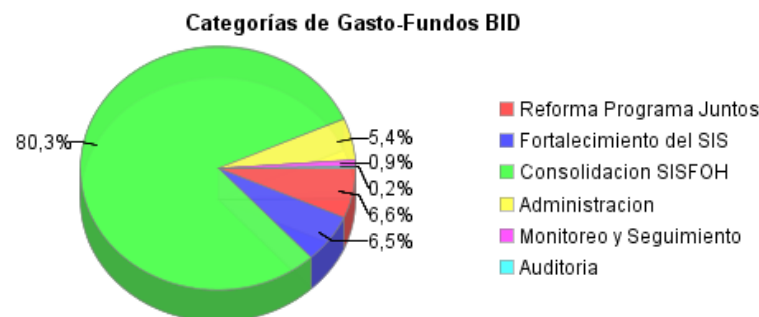
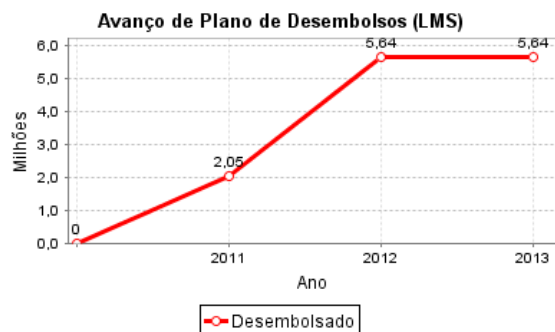
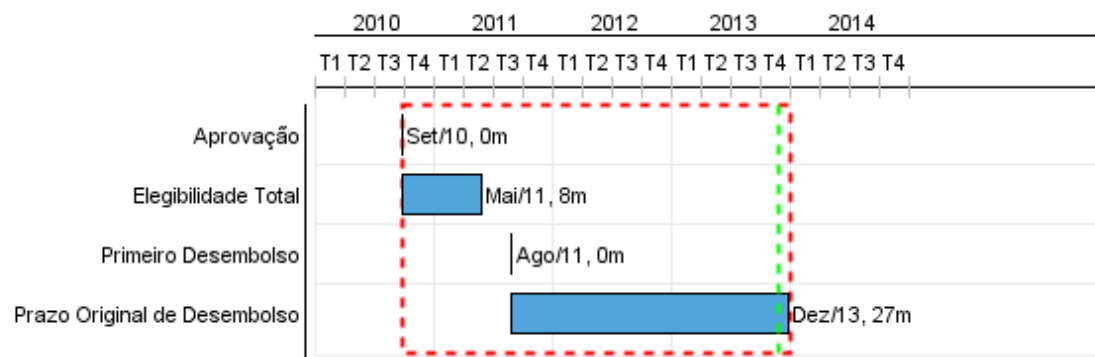

Progresso Acumulado até 2013

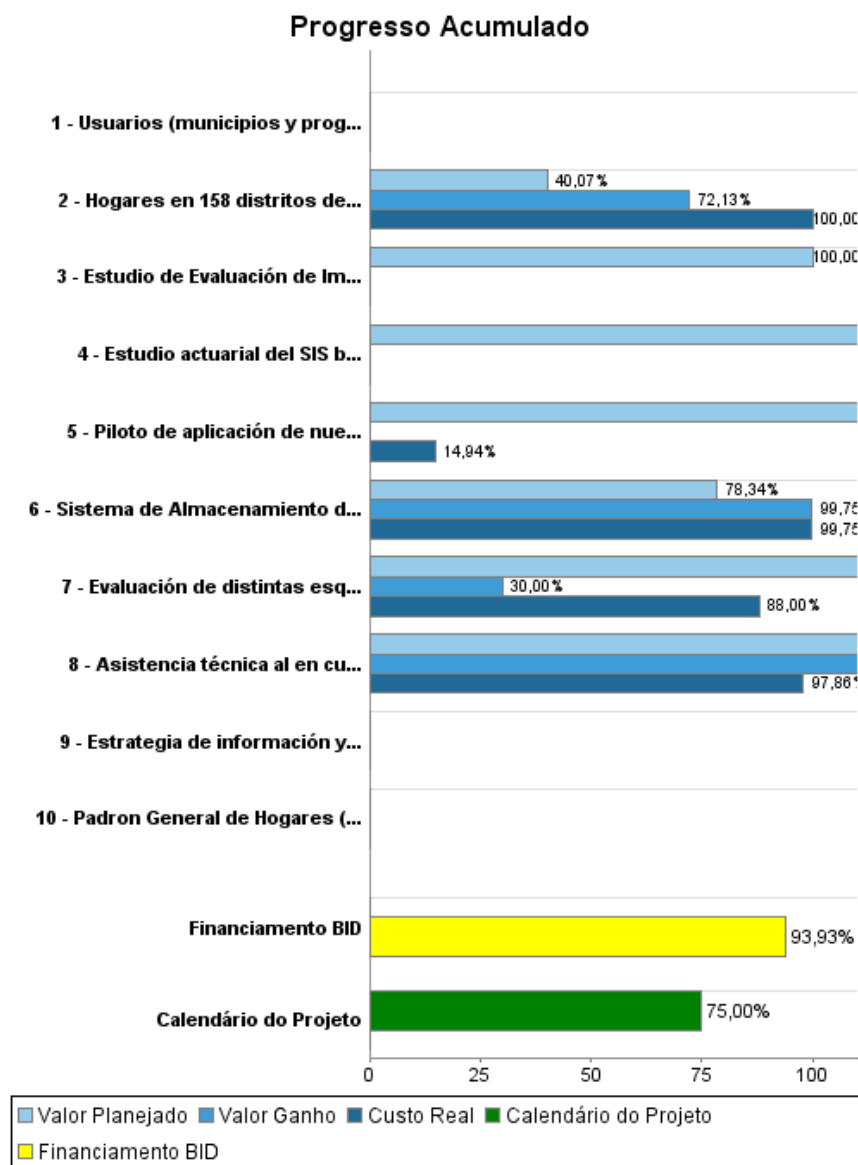

Resultados

Resultado:	Adopción por parte del Programa Juntos en sus procesos universales de mecanismos de mejora incentivo a uso de servicios de salud y educación por parte de la población beneficiaria
-------------------	---

Indicador	Unidade Medida	Linha Base	Ano Linha Base		2013	Final do Projeto
Mecanismos de mejor incentivo al uso de servicios de salud y educación por parte de la población beneficiaria, implementados.	mecanismo		2009	P A	2,00	2,00

Resultado:	Mejora de la eficiencia de los procedimientos internos del Seguro Integral de Salud
-------------------	---

Indicador	Unidade Medida	Linha Base	Ano Linha Base		2013	Final do Projeto
Transacciones afiliados al SIS realizadas en línea	por ciento	10,00	2009	P A	80,00	80,00

Resultado:	Rediseño de la Ley MYPE sobre la base de la evidencia generada por el sistema de monitoreo y evaluación, la evaluación de impacto de la ley y la evaluación de programas piloto de inserción de trabajadores informales a empresas formales.
-------------------	--

Indicador	Unidade Medida	Linha Base	Ano Linha Base		2013	Final do Projeto
Propuesta de rediseño de la Ley MYPE, realizada.	Ley		2009	P A	1,00	1,00

Resultado:	Reducción en la filtración de beneficiarios no pobres del SIS en Lima Metropolitano.
-------------------	--

Indicador	Unidade Medida	Linha Base	Ano Linha Base		2013	Final do Projeto
Beneficiarios no pobres del SIS en Lima Metropolitana	por ciento	68,00	2009	P A	55,00	55,00

Produtos: Progresso Físico e Financeiro Anual 2013

Descrição	Unidade de medida	Físico				Financeiro			
		Planejado	Atual	Unidades Acumuladas	Unidades FDP	Planejado	Atual	Custos Acumulados	Custos FDP
Apoyo a la promoción de capital humano del lado de la demanda (Transferencias Monetarias Condicionadas ¿ Programa JUNTOS)									
Piloto de aplicación de nuevas tecnologías a través de telefonía celular y/o PDA (personal digital assistants) para la recolección y transmisión de data sobre la utilización de servicios de salud y educación, implementado.	piloto	1,00			1,00	328.739,00	9.438,71		375.366,00
Evaluación de distintas esquemas de pago diferenciado para mejorar los incentivos de utilización de servicios, realizadas.	evaluación	1,00	1,00		1,00	92.040,00	55.224,00		306.800,00
Estrategia de información y comunicación, implementada.	estrategia				1,00				
Estudio de Evaluación de Impacto del Programa JUNTOS	Estudio	1,00			1,00	499.689,00			499.689,00
Fortalecimiento de la acumulación de capital humano del lado de la oferta (Seguro Integral de Salud ¿ SIS)									
Asistencia técnica al en cuanto al mejoramiento de procesos críticos de asegurador, realizada.	informes	2,00	2,00		5,00	27.132,00	26.000,00		52.837,00
Estudio actuarial del SIS bajo el escenario PEAS, finalizado.	estudio	1,00			1,00	492.730,00			492.730,00
Sistema de Almacenamiento de Datos, adquirido.	Sistema				1,00	1.600,00	800,00		321.182,00
Mejoramiento de las iniciativas para la formalización y creación de oportunidades.									
Consolidación del sistema de focalización de hogares (SISFOH)									
Hogares en 158 distritos de 20 ciudades, re-empadronados con la Ficha Socioeconómica Única del SISFOH.	hogares	200.000,00	200.000,00		2.000.000,00				5.760.065,00
Padron General de Hogares (PGH) del SISFOH, actualizado permanentemente.	hogares	500.000,00			500.000,00				
Usuarios (municipios y programas sociales) para el fortalecimiento del SISFOH, capacitados	municipios/ programas sociales	300,00			300,00				
Administración									
Contingencias	N/A								
Unidad Coordinadora	N/A					40.310,00	77.106,85		425.000,00
TOTAL						1.482.240,00	168.569,56		8.233.669,00