

## Relatório Resumido

Dados Gerais		Fundos Disponíveis (US\$)	Custo Total e Fonte
Executor:	MINISTERIO DE SALUD		
Setor:	HEALTH		
Número da Operação:	2563/OC-PN	Atual:	50.000.000,00
Estágio:	Approved	Desembolsado:	5.800.000,00
Tipo Operação:	INV - Investimento	% Desembolsado:	11,60
Operação Relacionada:	PN-T1088, RG-P1442	Saldo:	44.200.000,00
Subtipo de Operação:	ESP - Specific Investment Operation		
		Original BID:	50.000.000,00
		Corrente BID:	50.000.000,00
		Pari-passu:	71,00
		Cofinanciamento/País:	20.000.000,00
		Original Estimado:	70.000.000,00
		Período de Amortização (meses):	228

Categoria do impacto social	Reformulação	Validação
Categoria do impacto social:	Nenhum	( ) Os objetivos do projeto foram reformulados?
		Validado pelo Chefe de Divisão: 18-sep-2013
		Validado pelo Representante do País: 27-sep-2013

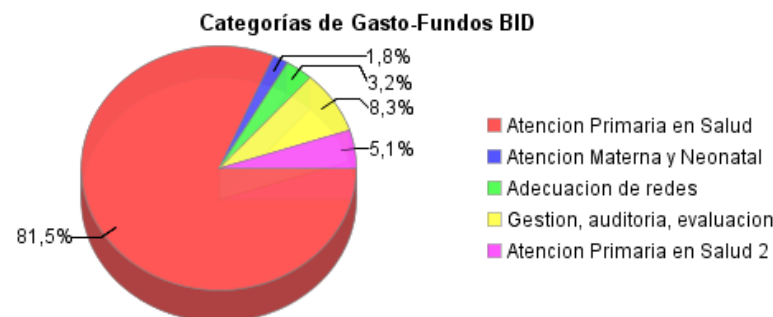
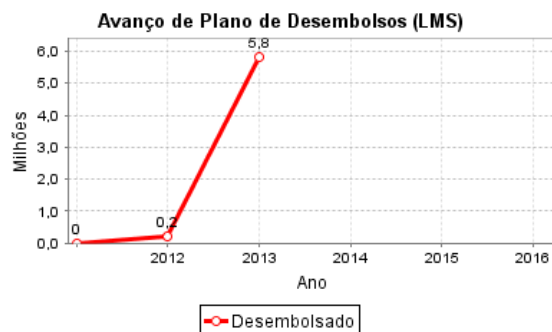
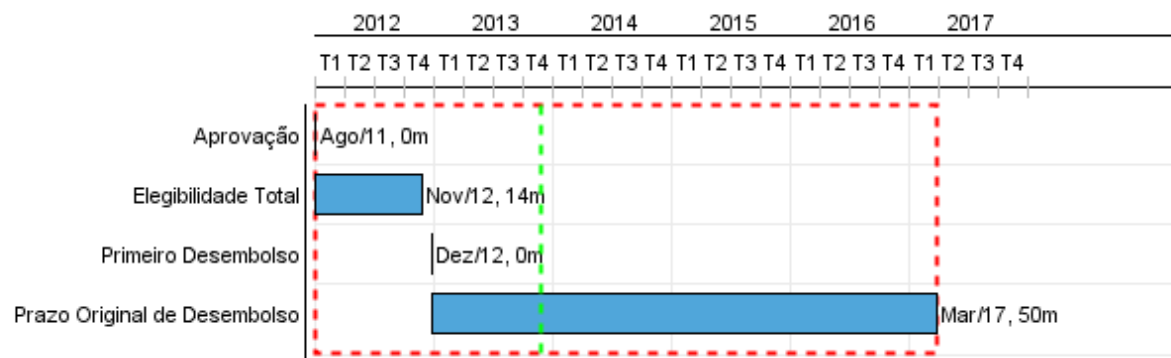

## Progresso Acumulado até 2013

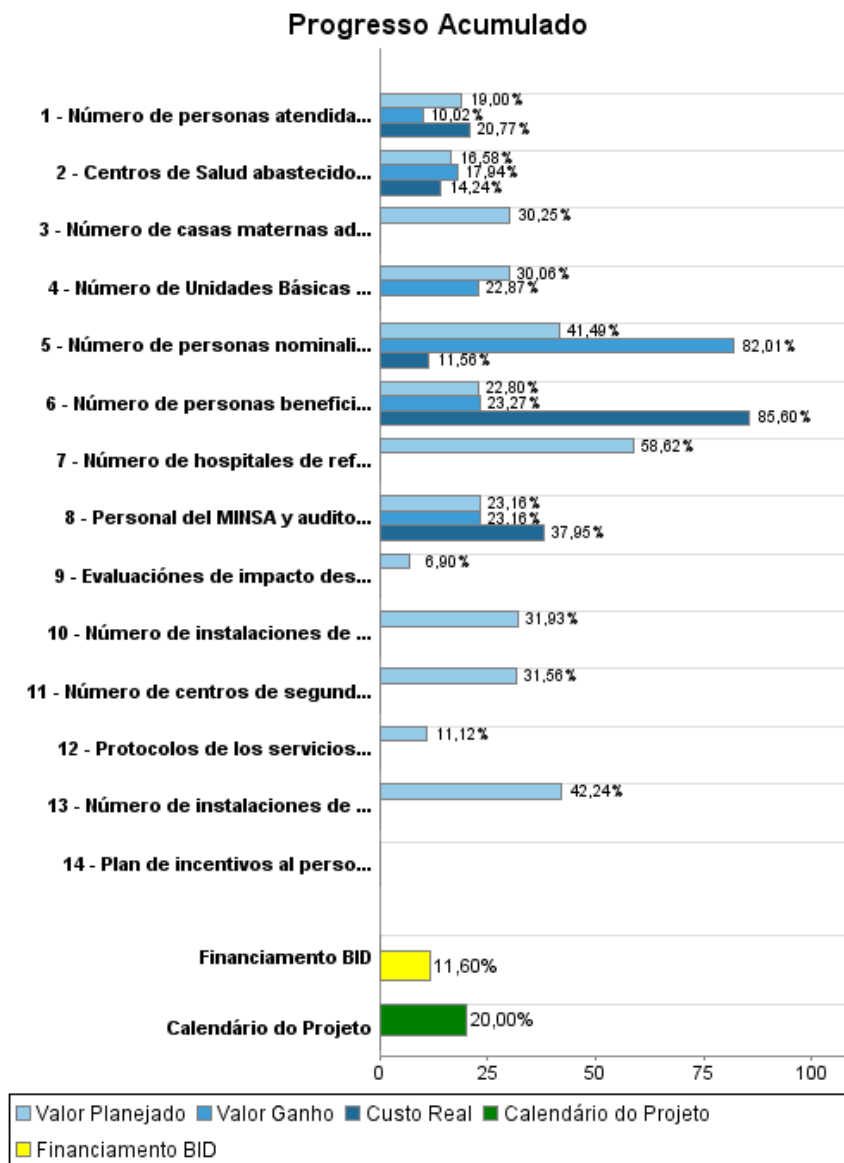

## Resultados

<b>Resultado:</b>	Atención primaria en salud fortalecida
-------------------	--

<b>Resultado:</b>	Pago per cápita en la red de atención primaria en salud implementado
-------------------	--

Indicador	Unidade Medida	Linha Base	Ano Linha Base		2012	2013	2014	2015	2016	Final do Projeto
Porcentaje de mujeres embarazadas que al final del tercer trimestre de gestación hayan completado al menos 3 controles prenatales (por lo menos uno por cada trimestre).	Porcentaje	74,00	2011	P	76,00	77,00	78,00	79,00	82,00	82,00
				A	69,00					
Porcentaje de niños y niñas al cumplir un año con al menos 4 controles de crecimiento y desarrollo.	Porcentaje	80,00	2011	P	81,00	82,00	83,00	84,00	86,00	86,00
				A	89,00					

<b>Resultado:</b>	Modelo de gestión de la atención primaria en salud desarrollada
-------------------	---

Indicador	Unidade Medida	Linha Base	Ano Linha Base		2012	2013	2014	2015	2016	Final do Projeto
Porcentaje de Unidades Básicas de Salud (red fija) con informes de rendición de cuentas actualizados (uno cada 2 meses)	Porcentaje	80,00	2011	P		48,00	71,00	80,00	90,00	90,00
				A						

<b>Resultado:</b>	Cartera Priorizada de Prestaciones de servicios de atención primaria en salud fortalecida
-------------------	---

Indicador	Unidade Medida	Linha Base	Ano Linha Base		2012	2013	2014	2015	2016	Final do Projeto
Porcentaje de mujeres de 20 años y más a las que se realiza un toma de muestra de citología cérvico-vaginal anual	Porcentaje	48,00	2011	P	50,00	52,00	54,00	56,00	62,00	62,00
				A	41,00					
Porcentaje de mujeres embarazadas captadas	Porcentaje	83,00	2011	P	83,00	84,00	84,00	85,00	86,00	86,00
				A	92,00					
Porcentaje de mujeres embarazadas con 2da dosis o Refuerzo TT o TD (vacunación adecuada según la norma)	Porcentaje	87,00	2011	P	87,00	88,00	88,00	89,00	89,00	89,00
				A	98,00					
Porcentaje de partos atendidos por personal capacitado.	Porcentaje	41,00	2011	P	45,00	50,00	55,00	60,00	65,00	65,00
				A	87,00					
Porcentaje de niños y niñas de 1 a 4 años que tienen al menos dos controles de crecimiento y desarrollo realizados durante el período de prestación evaluado.	Porcentaje	69,00	2011	P	72,00	74,00	76,00	78,00	82,00	82,00
				A	77,00					
Porcentaje de niños menores de 24 meses que acuden a las sesiones mensuales de AIN-C.	Porcentaje	60,00	2011	P	65,00	70,00	75,00	80,00	82,00	82,00
				A	62,00					
Porcentaje de niños entre 6 y 24 meses que están en los programas de alimentación complementaria.	Porcentaje	80,00	2011	P	82,00	84,00	86,00	88,00	90,00	90,00
				A	84,00					
Porcentaje de niños entre 6 y 24 meses que están	Porcentaje	80,00	2011	P	82,00	84,00	86,00	88,00	90,00	90,00

en los programas de suplementación incluyendo micronutrientes.				A	85,00					
Porcentaje de niños y niñas de 1 a 4 años con esquema de vacunación completo para su edad.	Porcentaje	55,00	2011	P	58,00	61,00	64,00	67,00	72,00	72,00
				A	86,00					
Porcentaje de pacientes hipertensos que han recibido el tratamiento según la norma.	Porcentaje		2011	P	50,00	55,00	60,00	65,00	75,00	75,00
				A	23,00					
Porcentaje de pacientes diabéticos que han recibido el tratamiento según la norma	Porcentaje		2011	P	50,00	55,00	60,00	65,00	75,00	75,00
				A	23,00					
Porcentaje de sintomáticos respiratorios tamizados para tuberculosis	Porcentaje	40,00	2011	P	50,00	60,00	70,00	75,00	83,00	83,00
				A	94,00					
Porcentaje de niños y niñas menor de un año con esquema de vacunación completo para su edad.	Porcentaje	81,00	2011	P	82,00	84,00	86,00	88,00	90,00	90,00
				A	90,00					

**Resultado:** Atención especializada materna y neonatal fortalecida

Resultado: Uso y calidad de los servicios de parto institucional aumentados

Indicador	Unidade Medida	Linha Base	Ano Linha Base		2012	2013	2014	2015	2016	Final do Projeto
Porcentaje de partos atendidos por personal capacitado (desagregado por servicios institucionales y tipo de personal)	Porcentaje	41,00	2011	P	45,00	50,00	55,00	60,00	67,00	67,00
				A	87,00					

**Resultado:** Redes del sistema de salud adecuadas

Resultado: Red fija de servicios de salud refrozada en el segundo nivel de atención

Indicador	Unidade Medida	Linha Base	Ano Linha Base		2012	2013	2014	2015	2016	Final do Projeto
Porcentaje de exámenes PAP informados en el total tomado	Porcentaje	64,00	2012	P	68,00	72,00	76,00	80,00	85,00	85,00
				A						

Resultado: Recursos humanos en salud fortalecidos

Indicador	Unidade Medida	Linha Base	Ano Linha Base		2012	2013	2014	2015	2016	Final do Projeto
Brecha estimada del personal médico para las regiones priorizadas	Numero	29,00	2011	P	24,00	19,00	14,00	9,00	6,00	6,00
				A						

Resultado: Sistema de referencia y contra referencia refrozado

Indicador	Unidade Medida	Linha Base	Ano Linha Base		2012	2013	2014	2015	2016	Final do Projeto
Número de instalaciones de salud que aplican el modelo de atención preferencial al referido	Numero		2011	P	6,00	9,00	12,00	15,00	18,00	21,00
				A						

**Produtos: Progresso Físico e Financeiro Anual 2013**

Descrição	Unidade de medida	Físico				Financeiro			
		Planejado	Atual	Unidades Acumuladas	Unidades FDP	Planejado	Atual	Custos Acumulados	Custos FDP
<b>Fortalecimiento de la atención primaria en salud</b>									
Número de personas beneficiarias de la red de atención primaria (inscritas en el Padrón de Población Beneficiaria- PPB)	Personas	190.000,00	177.246,00		205.000,00	9.939,00	55.000,00		125.000,00
Número de personas atendidas en la red de atención primaria (recibieron el servicio).	Personas	114.000,00			184.000,00	7.639.536,00	2.837.000,00		54.123.515,00
Número de Unidades Básicas de Salud (red fija ) con modelo de cápita implementado.	Numero	10,00	21,00		21,00	64.734,00			594.320,00
Centros de Salud abastecidos de acuerdo con el cuadro básico de medicamentos e insumos.	Número	10,00			21,00	122.730,00			2.289.150,00
Protocolos de los servicios actualizados y adaptados culturalmente.	Protocolo	22,00			28,00	140.532,00			1.263.240,00
<b>Mejoramiento de la atención especializada materna y neonatal</b>									
Número de instalaciones de salud con salas de parto habilitadas	Instalaciones de salud	9,00			21,00	305.615,00			723.530,00
Número de casas maternas adecuadas y vinculadas a instalaciones de salud con salas de parto habilitadas	Casas maternas	2,00			5,00	118.922,00			393.160,00
Número de instalaciones de salud equipadas para funciones obstétricas y neonatales esenciales	Instalaciones de salud	3,00			6,00	272.991,00			854.850,00
<b>Adecuación de las redes del sistema de salud</b>									
Número de centros de segundo nivel salud de la red fija equipados para realización de pruebas diagnósticas básicas	Número de centros	2,00			3,00	122.751,00			388.900,00
Plan de incentivos al personal de salud implementado en regiones priorizadas	Plan implementado	2,00			5,00				421.200,00
Número de personas nominalizadas en el padrón de la red fija	Personas	20.000,00			40.000,00	75.336,00			450.000,00
Número de hospitales de referencia en comarcas indígenas con planes de gestión hospitalaria formulados	Numero de hospitales	2,00			3,00	510.536,00			1.638.450,00
<b>Gestión, auditoría y evaluación</b>									
Personal del MINSA y auditorias para la ejecución, monitoreo y supervisión contratados	Contratos	7,00	7,00		10,00	716.379,00	716.379,00		4.662.886,00
Evaluaciones de impacto desarrolladas	Infomes validados				1,00				2.071.800,00
<b>TOTAL</b>						<b>10.100.001,00</b>	<b>3.608.379,00</b>		<b>70.000.001,00</b>