

## Informe Resumido

### Datos Básicos del Proyecto

Agencia Ejecutora (AE): MINISTERIO DE RECURSOS NATURALES  
Sector: AGRICULTURE AND RURAL DEVELOPMENT-LAND  
Número(s) de Préstamo: 2208/OC-BL  
Etapas: Approved  
Tipo de Operación: INV - Inversión  
Operación(es) Relacionada(s): BL-P1024  
Subtipo de Operación: ESP - Inversión Específica

### Fondos Disponibles (US\$)

ADMINISTRATION AND MANAGEMENT  
Monto Aprobado Actual: 2.500.000,00  
Monto Desembolsado a la fecha: 2.175.762,49  
% Desembolsado: 87,03  
Saldo: 324.237,51

### Costo total y Fuente

BID Original: 2.500.000,00  
Actual BID: 2.500.000,00  
Pari-passu: 92,00  
Co-financiamiento/País: 229.000,00  
Estimado Original: 2.729.000,00  
Período de Amortización (meses): 252

### Categoría de Impacto Ambiental y Social del Proyecto

Categoría de Impacto Ambiental y Social del Proyecto: Ninguno

### Reformulación

( ) ¿El objetivo (s) del proyecto fue reformulado?

### Validación

Validado por el Jefe de División: 04-oct-2013  
Validado por Representante de País: 08-oct-2013

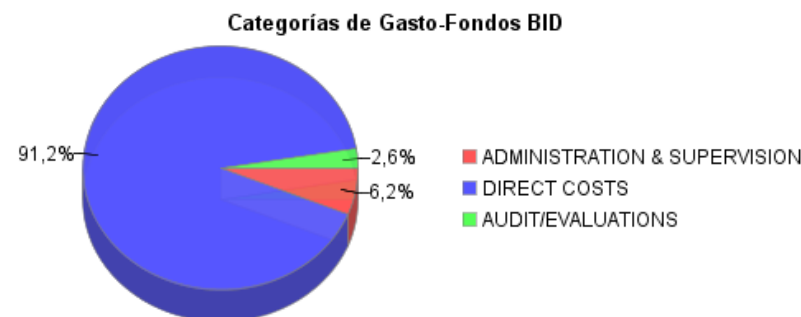
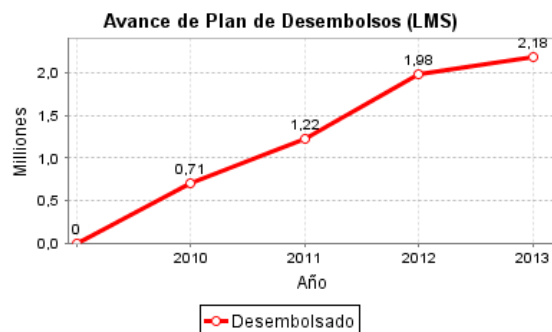
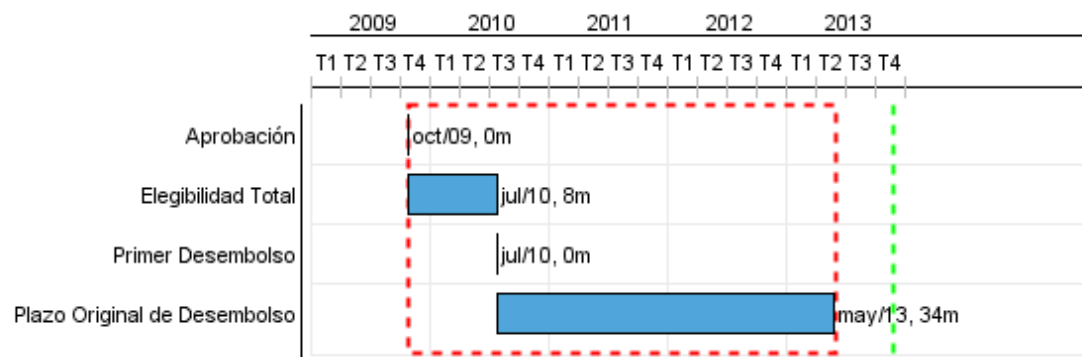

## Progreso Acumulado al 2013

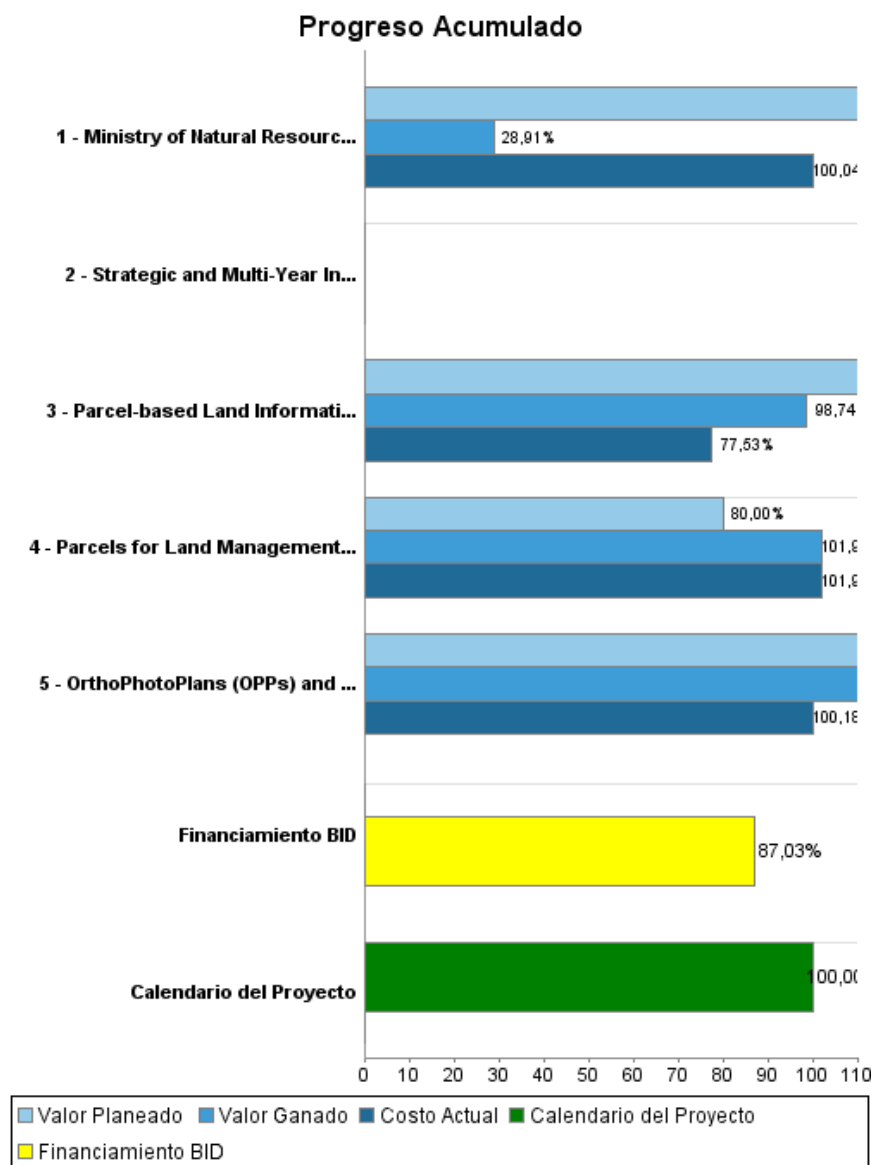

## Resultados

<b>Resultado:</b>	Quality of Land Management Services improved country-wide
-------------------	---

Indicador	Unidad de Medida	Línea de base	Año Línea de base		Fin de Proyecto
Average time to register property transaction in Land Registry	Working days	39,00	2009	P A	10,00
Average time to add a parcel or complete a parcel mutation in the Survey & Mapping Section	Working days	28,00	2009	P A	10,00
Out-of-district customer transactions for National Estates conducted at District Offices	%		2009	P A	70,00
Tax Roles digitized	%	20,00	2009	P A	60,00

## Productos: Progreso Físico y Financiero Anual 2013

Descripción	Unidad de medida	Físico				Financiero			
		Planeado	Actual	Unidades Acumuladas	Unidades FDP	Planeado	Actual	Costos Acumulados	Costos FDP
<b>Expansion of the parcel-based Land Information System (LIS)</b>									
Parcel-based Land Information System (LIS) installed in all sections of the Central Office of the Department of Land and Surveys and District Offices	Sections/ Districts				10,00	415.000,00	163.139,05		1.477.244,00
<b>Improvement of urban land information</b>									
Parcels for Land Management Program II towns entered into cadastre module	parcels				25.000,00				25.000,00
OrthoPhotoPlans (OPPs) and Compilation Plans (CPs) in 5 urban areas and Registry Index Maps (RIMs) in Placencia urban area created (Carto Data)	OPPs/CPs/ RIMs				30,00				322.756,00
<b>Support for the provision of modern land management services</b>									
Ministry of Natural Resources and Environment facilities fully refurbished	Facilities				1,00				754.000,00
Strategic and Multi-Year Investment Plan for improving land tenure and modernizing land management services country-wide ready	plan	2,00			2,00	30.000,00			
<b>Administration, Evaluation, Audit</b>									
Administration, Evaluation, Audit	N/A					57.000,00	5.345,24		150.000,00
<b>TOTAL</b>						<b>502.000,00</b>	<b>168.484,29</b>		<b>2.729.000,00</b>