

## Informe Resumido

### Datos Básicos del Proyecto

Agencia Ejecutora (AE): FND NAC.DE INVER. PRODUCTIVA Y SOCIAL  
Sector: WATER AND SANITATION  
Número(s) de Préstamo: 1927/BL-BO  
Etapa: Approved  
Tipo de Operación: INV - Inversión  
Operación(es) Relacionada(s):  
Subtipo de Operación: GOM - Operación Global de Obras Múltiples

### Fondos Disponibles (US\$)

Monto Aprobado Actual: 21.000.000,00  
Monto Desembolsado a la fecha: 18.047.632,80  
% Desembolsado: 85,94  
Saldo: 2.952.367,20

### Costo total y Fuente

BID Original: 21.000.000,00  
Actual BID: 21.000.000,00  
Pari-passu: 86,00  
Co-financiamiento/País: 3.500.000,00  
Estimado Original: 24.500.000,00  
Período de Amortización (meses): 276

### Categoría de Impacto Ambiental y Social del Proyecto

Categoría de Impacto Ambiental y Social del Proyecto: B

### Reformulación

( ) ¿El objetivo (s) del proyecto fue reformulado?

### Validación

Validado por el Jefe de División: 13-sep-2013  
Validado por Representante de País: 25-sep-2013

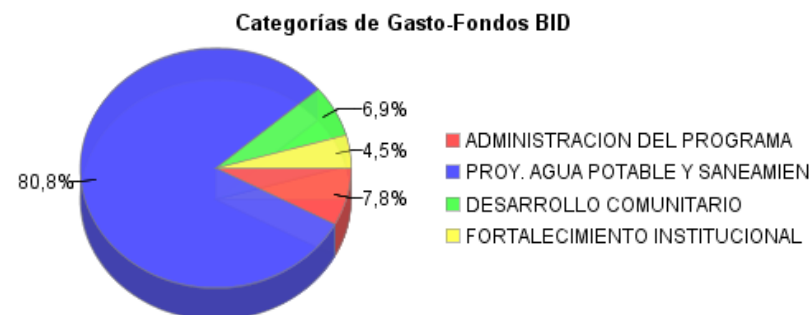
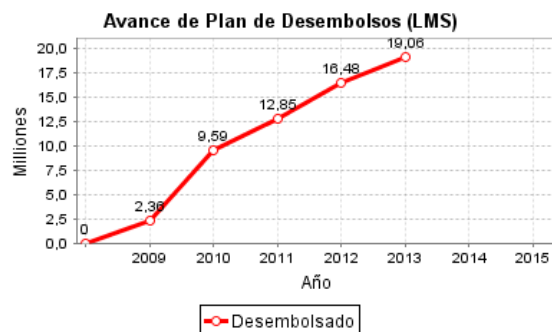
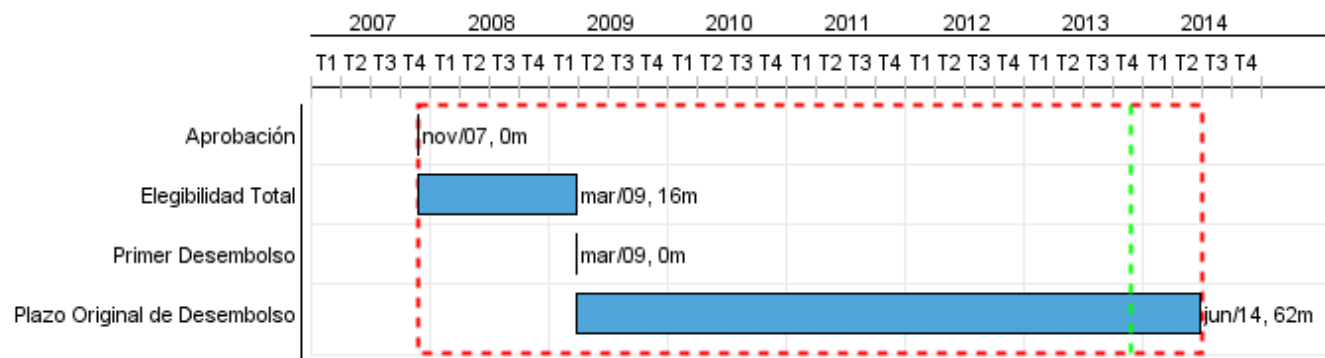

## Progreso Acumulado al 2013

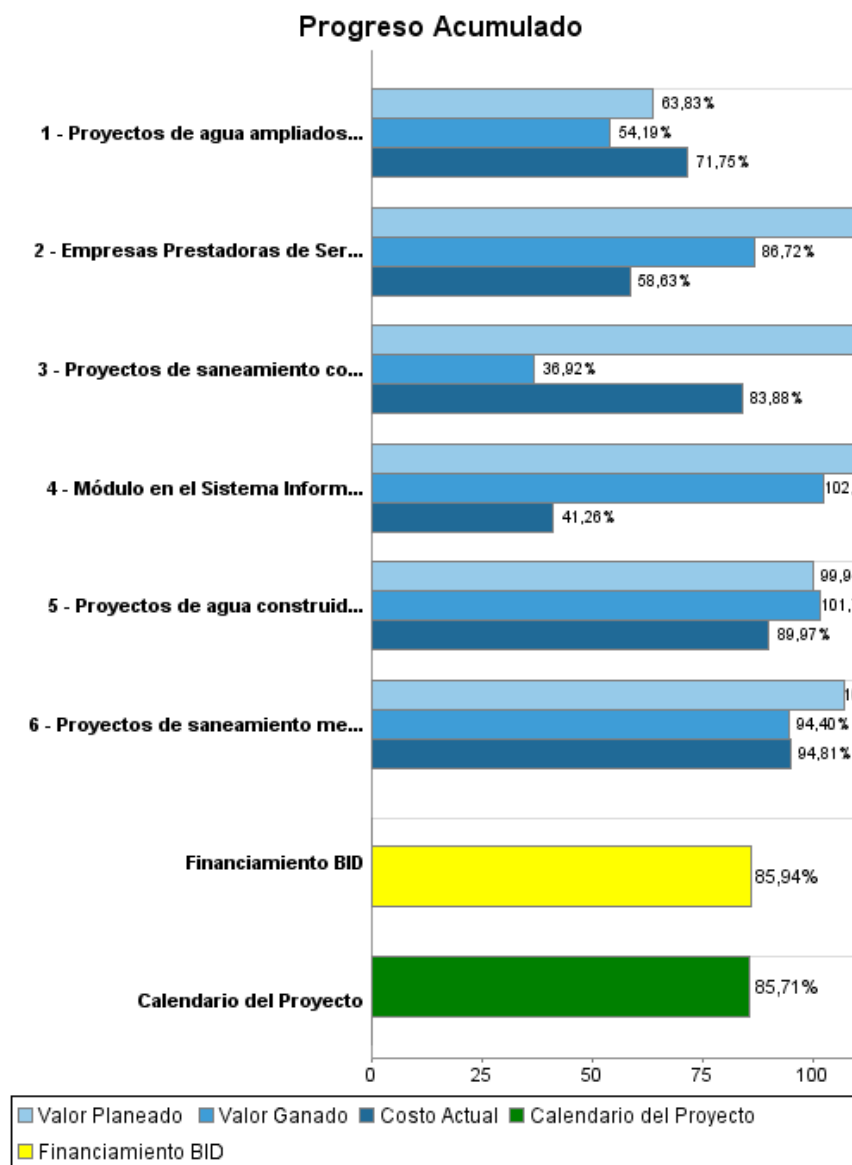

## Resultados

<b>Resultado:</b>	Calidad de vida de los beneficiarios mejorada
-------------------	---

Indicador	Unidad de Medida	Línea de base	Año Línea de base		2012	2013	2014	Fin de Proyecto
Hogares con suministro de agua mejorado	Hogares	2.068,00	2010	P			4.899,00	9.127,00
				A	2.160,00			
Hogares con suministro de agua nuevo	Hogares	3.450,00	2008	P				6.380,00
				A	3.634,00			
Hogares con conexiones sanitarias mejoradas	Hogares		2008	P			3.280,00	4.751,00
				A	1.471,00			
Hogares con conexiones sanitarias nuevas	Hogares		2010	P				1.993,00
				A	5.129,00			
Hogares cuyas aguas residuales son tratadas	Hogares		2008	P				7.376,00
				A				

<b>Resultado:</b>	Sostenibilidad del servicio de agua potable y alcantarillado mejorada
-------------------	---

Indicador	Unidad de Medida	Línea de base	Año Línea de base		2012	2013	2014	Fin de Proyecto
Empresas con equilibrio financiero	Empresas		2010	P	14,00		18,00	34,00
				A	16,00			

## Productos: Progreso Físico y Financiero Anual 2013

Descripción	Unidad de medida	Físico				Financiero			
		Planeado	Actual	Unidades Acumuladas	Unidades FDP	Planeado	Actual	Costos Acumulados	Costos FDP
<b>Proyectos de agua potable y saneamiento básico</b>									
Proyectos de agua construidos hasta el final del programa	Proyectos	4,00	2,00		18,00	822.057,00	491.783,00		6.802.370,16
Proyectos de agua ampliados hasta el final del programa (incluye mejoramiento)	Proyectos	2,00			14,00	879.967,00	366.591,00		3.151.723,45
Proyectos de saneamiento construidos hasta el final del programa	Proyectos	3,00			22,00	3.759.424,45	3.498.131,83		8.582.825,45
Proyectos de saneamiento mejorados hasta el final del programa	Proyectos				3,00	519.233,42	807.705,14		1.427.978,93
<b>Desarrollo Comunitario</b>									
Empresas Prestadoras de Servicios de Agua y Alcantarillado EPSAS con estado financiero	Empresas		1,00		39,00	262.702,42	143.596,11		1.941.347,00
<b>Fortalecimiento institucional</b>									
Módulo en el Sistema Informático de administración de proyectos implementado	Módulo				1,00	133.791,62	62.682,22		949.223,00
Administración, evaluación, seguimiento y auditorías	N/A					333.101,08	222.725,83		1.644.532,00
<b>TOTAL</b>						<b>6.710.276,99</b>	<b>5.593.215,13</b>		<b>24.499.999,99</b>