

## Informe Resumido

Datos Básicos del Proyecto		Fondos Disponibles (US\$)	Costo total y Fuente
Agencia Ejecutora (AE):	GOBIERNO MUNICIPAL DE LA PAZ		
Sector:	WATER AND SANITATION		
Número(s) de Préstamo:	1926/BL-BO	Monto Aprobado Actual:	20.000.000,00
Etapas:	Approved	Monto Desembolsado a la fecha:	18.710.063,50
Tipo de Operación:	INV - Inversión	% Desembolsado:	93,55
Operación(es) Relacionada(s):	TC0210050, BO-T1058	Saldo:	1.289.936,50
Subtipo de Operación:	ESP - Inversión Específica		
		BID Original:	20.000.000,00
		Actual BID:	20.000.000,00
		Pari-passu:	91,00
		Co-financiamiento/País:	2.000.000,00
		Estimado Original:	22.000.000,00
		Período de Amortización (meses):	282

Categoría de Impacto Ambiental y Social del Proyecto	Reformulación	Validación
Categoría de Impacto Ambiental y Social del Proyecto:	B ( ) ¿El objetivo (s) del proyecto fue reformulado?	Validado por el Jefe de División: 13-sep-2013 Validado por Representante de País: 25-sep-2013

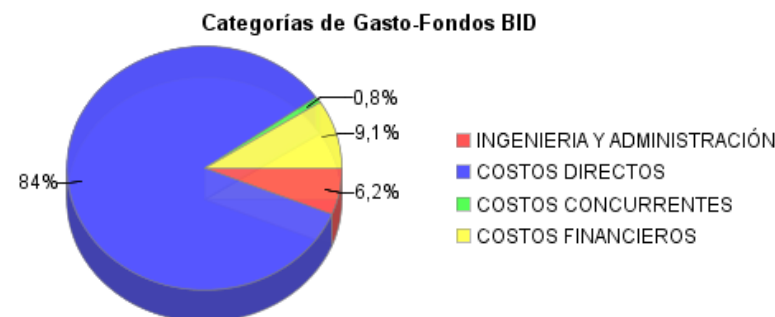
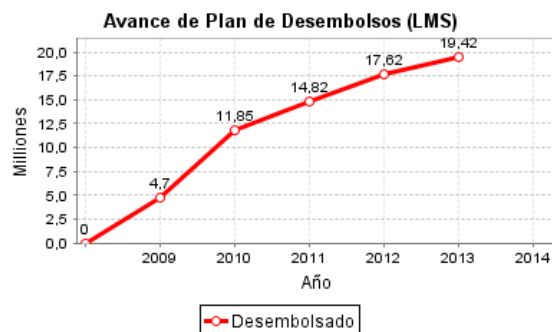
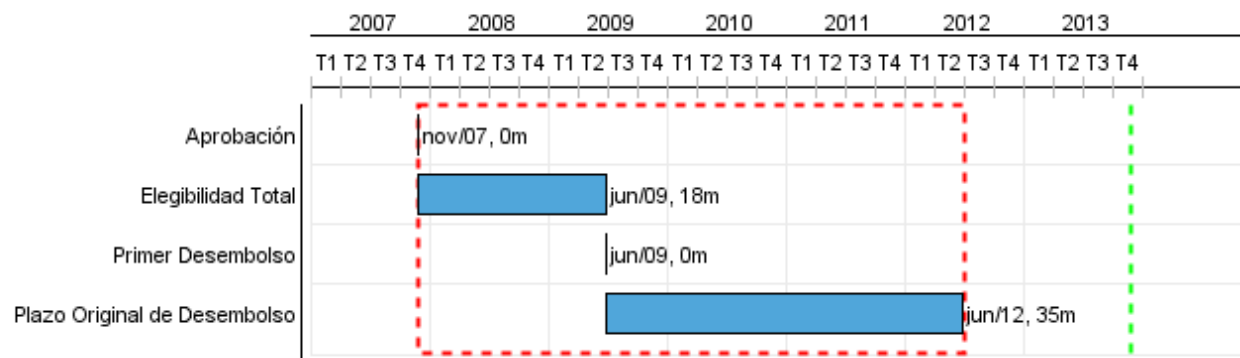

## Progreso Acumulado al 2013

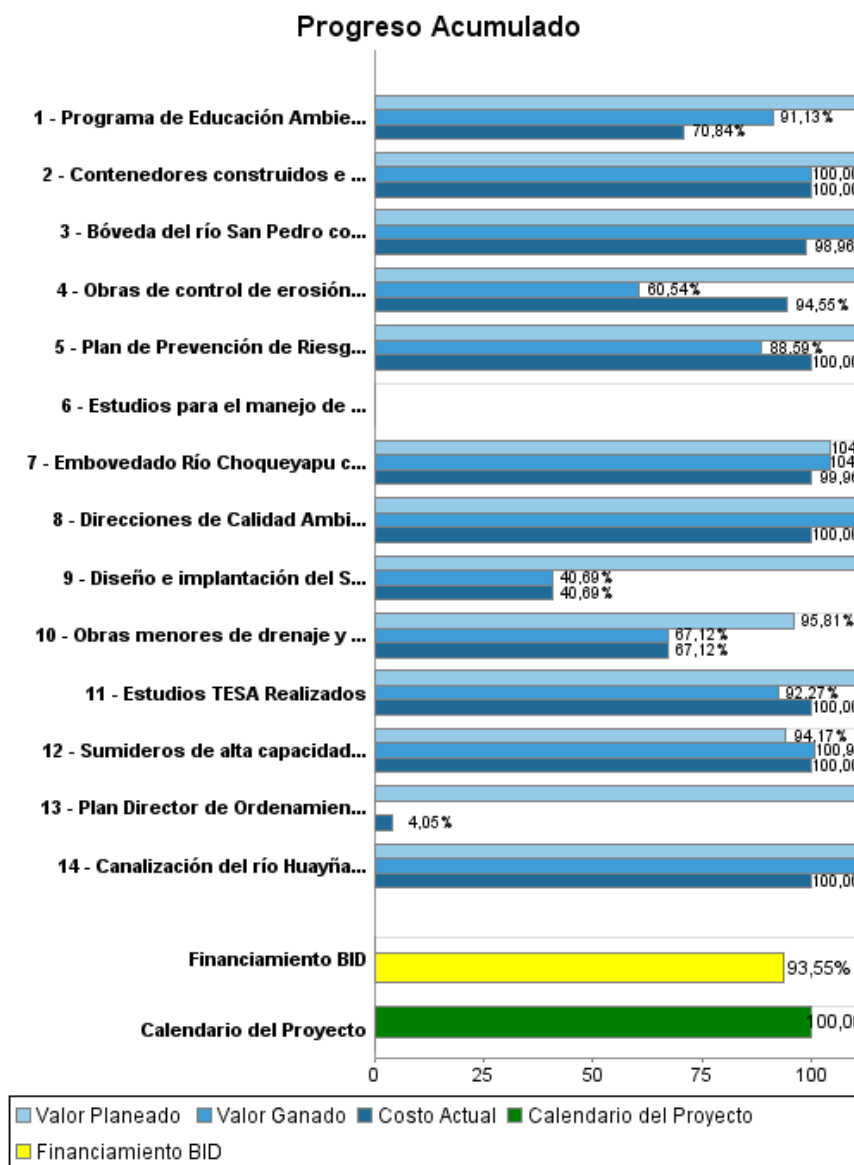

## Resultados

**Resultado:** Factores de riesgo del sistema de drenaje en los macrodistritos Centro, Cotahuma y Sur prevenidos y mitigados

Indicador	Unidad de Medida	Línea de base	Año Línea de base		2012	2013	Fin de Proyecto
Casos atendidos por problemas hidráulicos, hidrogeológicos y geodinámicos	Casos	813,00	2007	P A		610,00	610,00

**Resultado:** Escurrimiento superficial controlado y mitigado en los macrodistritos de Cotahuma , Max Paredes y Centro

Indicador	Unidad de Medida	Línea de base	Año Línea de base		2012	2013	Fin de Proyecto
Sumideros taponados en los 3 macrodistritos	Sumideros	271,00	2007	P A	244,00 271,00		244,00

**Resultado:** Aires de río y franjas de seguridad de drenajes definidos y administrados

Indicador	Unidad de Medida	Línea de base	Año Línea de base		2012	2013	Fin de Proyecto
Tramites atendidos por la DGIR para definición de aires de río y franjas	Tramites	645,00	2007	P A		323,00	323,00

**Resultado:** Gestión ambiental sobre drenajes pluviales fortalecida

Indicador	Unidad de Medida	Línea de base	Año Línea de base		2012	2013	Fin de Proyecto
Habitantes que conocen el riesgo de depositar residuos solidos en sumideros y canales	Habitantes		2007	P A		152.912,00	150.000,00

## Productos: Progreso Físico y Financiero Anual 2013

Descripción	Unidad de medida	Físico				Financiero			
		Planeado	Actual	Unidades Acumuladas	Unidades FDP	Planeado	Actual	Costos Acumulados	Costos FDP
<b>Control de Inundaciones Erosión</b>									
Embovedado Río Choqueyapu construido	Metro				1.257,00	203.523,00	199.759,05		9.429.012,79
Canalización del río Huayñajahuira construida	Metro				1.957,00				2.012.500,49
Bóveda del río San Pedro construida y reparada	Metro				2.244,00	17.433,00			1.670.455,00
Estudios TESA Realizados	Estudio				6,00	65.952,72	66.401,01		495.642,48
Sumideros de alta capacidad construidos	Sumideros				26,00				369.778,14
Obras de control de erosión en las cuencas de los ríos Jake Jake y Charapaya concluidas	Obra	1,00	1,00		1,00	243.421,72	167.264,56		1.398.033,00
Plan de Prevención de Riesgos de Desastres elaborado	Planes				1,00		39.345,50		44.411,10
Estudios para el manejo de cuencas y drenajes concluidos	Estudios				2,00				
Programa de Educación Ambiental y Participación Ciudadana	Unidades educativas				150,00	224.265,00	50.431,42		595.095,00
Obras menores de drenaje y control de erosión reembolsadas	Obras	19,00			31,00	317.545,91			1.106.847,00
Sistema de Alerta Temprana mejorado	Sistema				1,00				1.503.034,00
<b>Desarrollo Institucional y Gestión Ambiental</b>									
Direcciones de Calidad Ambiental y Gestión Integral de riesgos equipadas	Direcciones				1,00				449.426,73
Diseño e implantación del SIG para la gestión del sistema de Drenaje	SIG				1,00	90.000,00	27.759,47		374.737,00
Plan Director de Ordenamiento ecologico territorial de uso de suelo para la cuenca del Río Huayñajahuira	Cuenca	1,00			1,00	119.880,52			124.946,00
Contenedores construidos e instalados en las áreas de intervención	Pieza	5,00	5,00		5,00	59.985,42	59.985,42		59.985,42
<b>Administración y Gestión</b>									
Administración, evaluación, seguimiento, costos financieros y auditorías	N/A					57.800,00	8.055,59		1.631.311,00
<b>TOTAL</b>						<b>1.399.807,29</b>	<b>619.002,02</b>		<b>21.265.215,15</b>