

Informe Resumido

Datos Básicos del Proyecto

Agencia Ejecutora (AE): Secretaría de Estado de Desarrollo Económico del Estado de Minas Gerais

Sector: PRIVATE FIRMS AND SME DEVELOPMENT-SMALL AND MEDIUM ENTERPRISE

Número(s) de Préstamo: 2117/OC-BR

Etapas: Approved

Tipo de Operación: INV - Inversión

Operación(es) Relacionada(s):

Subtipo de Operación: INO - Operación para Innovación

Fondos Disponibles (US\$)

Monto Aprobado Actual: 10.000.000,00

Monto Desembolsado a la fecha: 6.794.517,86

% Desembolsado: 67,95

Saldo: 3.205.482,14

Costo total y Fuente

BID Original: 10.000.000,00

Actual BID: 10.000.000,00

Pari-passu: 60,00

Co-financiamiento/País: 6.700.000,00

Estimado Original: 16.700.000,00

Período de Amortización (meses): 198

Categoría de Impacto Ambiental y Social del Proyecto

Categoría de Impacto Ambiental y Social del Proyecto: C(R)

Reformulación

() ¿El objetivo (s) del proyecto fue reformulado?

Validación

Validado por el Jefe de División: 07-oct-2013

Validado por Representante de País: 09-oct-2013

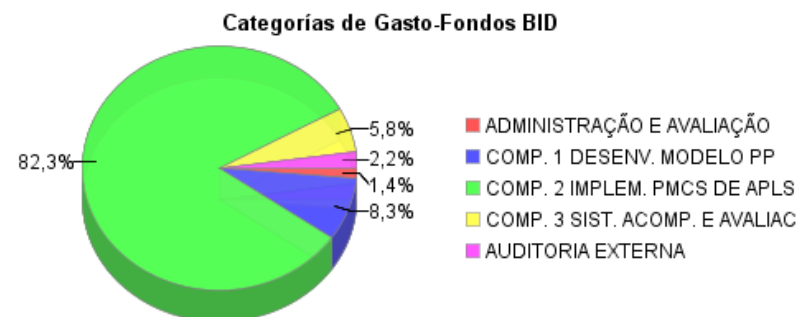
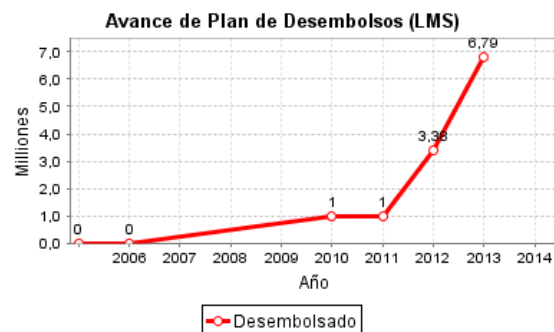
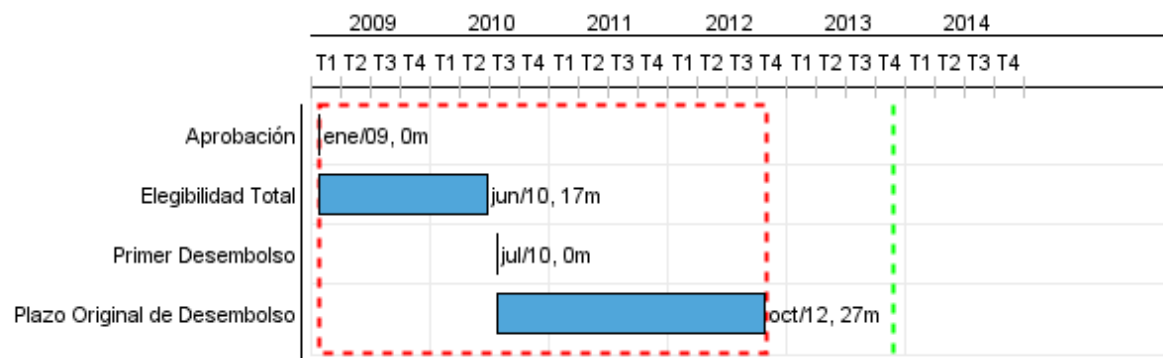

Progreso Acumulado al 2013

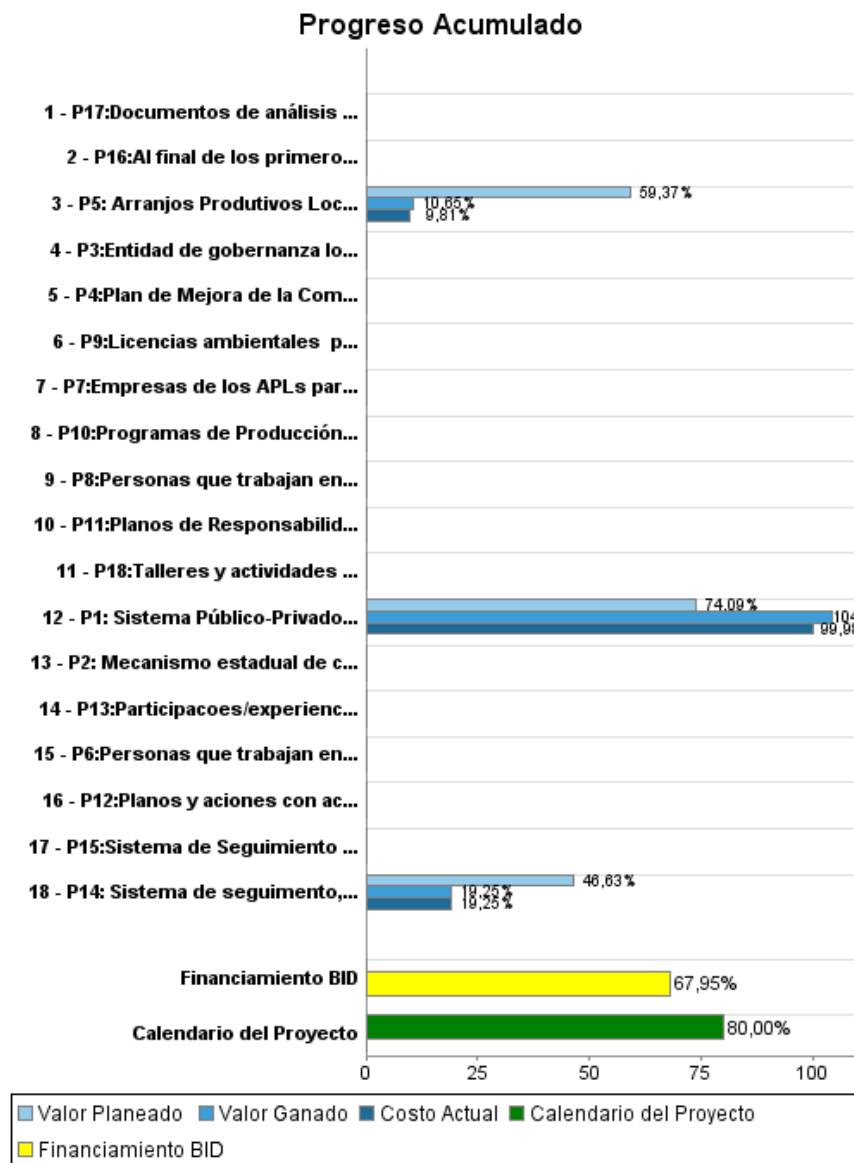

Resultados

Resultado:	Fortalecer los instrumentos y mecanismos de innovación y articulación de los actores locales del APL y los niveles estadual y federal (empresas, instituciones de apoyo e investigación, y otros).
Supuestos:	Demandas y precios de productos y factores de producción no sufren shocks abruptos. Existe continuidad en las políticas nacionales de apoyo a los APLs y de innovación. Las medidas recomendadas son las solicitadas por las empresas de los APLs. Existe interés y participación de las empresas y otras instituciones.
Observaciones:	Cada uno de los indicadores siguientes está referido a un resultado específico y único a lograr por el programa, y no está referido a una acción particular. Por diseño, de acuerdo a lo especificado en el Reglamento Operativo, la línea de base se mide en cada APL al inicio de la ejecución del programa en cada APLs particular.

Indicador	Unidad de Medida	Línea de base	Año Línea de base		2014	Fin de Proyecto
Número de empresas participantes en el Programa sobre el total de empresas del APL elevado	%		2010	P A	15,00	15,00
Número de empresas que utilizan metodología de design y que desarrollan nuevas líneas de productos elevados.	%		2010	P A	10,00	10,00

Productos: Progreso Físico y Financiero Anual 2013

Descripción	Unidad de medida	Físico				Financiero			
		Planeado	Actual	Unidades Acumuladas	Unidades FDP	Planeado	Actual	Costos Acumulados	Costos FDP
Componente 1: Desarrollo de un Modelo Público-Privado de Apoyo al Mejoramiento de la Competitividad de los APLs.									
P1: Sistema Público-Privado de Apoyo ao Melhoramento da Competitividade dos APLs Desenvolvido e implantado.	Sistema				1,00				1.695.000,00
P2: Mecanismo estadual de coordinación estructurado y operando para el Programa.	Mecanismo de coordinación				1,00				
P3:Entidad de gobernanza local para cada uno de los 7 APLs del Programa creada y funcionando.	Entidad				7,00				
P4:Plan de Mejora de la Competitividad (PMC) para cada uno de los 7 APLs del Programa elaborado y aprobado por las gobernanzas local y estadual (EGL y CDP).	Planes de Mejora de la Competitividad				7,00				
Componente 2: Cofinanciamiento de acciones específicas de los Planes de Mejoramiento de la Competitividad (PMCs) de APLs.									
P5: Arranjos Produtivos Locais (APLs) fortalecidos.	APL	2,00			7,00				12.483.000,00
P6:Personas que trabajan en las empresas beneficiarias en los APLs participantes del Programa capacitadas/entrenadas.	personas				635,00				
P7:Empresas de los APLs participantes en el Programa beneficiadas con actividades en Tecnología Industrial Básica (TIB)	Empresas				91,00				
P8:Personas que trabajan en las empresas beneficiarias en los APLs participantes en el programa capacitadas/entrenadas en Tecnología Industrial Básica (TIB).	Personas				1.100,00				
P9:Licencias ambientales por parte de las empresas beneficiarias obtenidas.	Licencias				515,00				
P10:Programas de Producción Más Limpia (PML) implementados.	Programas de Producción Más Limpia (PML)				200,00				
P11:Planos de Responsabilidad Socioambiental iniciados.	Planos				15,00				
P12:Planos y acciones con actividades colectivas de logística implementadas.	Planos				11,00				

Descripción	Unidad de medida	Físico				Financiero			
		Planeado	Actual	Unidades Acumuladas	Unidades FDP	Planeado	Actual	Costos Acumulados	Costos FDP
P13: Participaciones/experiencias desarrolladas en el área de comercialización y prospección de mercados.	Pessoas				310,00				
Componente 3: Desarrollo e implementación de un sistema de seguimiento, evaluación y de identificación y divulgación de lecciones aprendidas del Programa.									
P14: Sistema de seguimiento, avaliação e de indentificação e divulgação das lições aprendidas do Programa implementado	Sistema								693.000,00
P15: Sistema de Seguimiento y Evaluación (SSE) basado en el sistema GEOR implementados a nivel general y para cada uno de los siete APLs del Programa.	Sistemas				1,00				
P16: Al final de los primeros 18 meses de ejecución del Programa: Un plan de comunicación y difusión de resultados del Programa diseñado e implementado.	Plan				1,00				
P17: Documentos de análisis de experiencia y difusión de logros publicados para cada APL.	Documentos				14,00				
P18: Talleres y actividades de evaluación, aprendizaje, difusión e intercambio de experiencias realizados para cada APL.	Talleres				2,00				
Administración del Programa									
Gestión y administración del Programa y auditoría y imprevistos	N/A								1.829.000,00
TOTAL									16.700.000,00