

## Informe Resumido

### Datos Básicos del Proyecto

Agencia Ejecutora (AE):	CORPORACION DOMINICANA DE ELECTRICIDAD
Sector:	ENERGY-NEW POWER DISTRIBUTION & TRANSMISSION PROJECTS
Número(s) de Préstamo:	2042/OC-DR
Etapas:	Approved
Tipo de Operación:	INV - Inversión
Operación(es) Relacionada(s):	
Subtipo de Operación:	ESP - Inversión Específica

### Fondos Disponibles (US\$)

Monto Aprobado Actual:	40.000.000,00
Monto Desembolsado a la fecha:	34.893.322,53
% Desembolsado:	87,23
Saldo:	5.106.677,47

### Costo total y Fuente

BID Original:	40.000.000,00
Actual BID:	40.000.000,00
Pari-passu:	76,00
Co-financiamiento/País:	
Estimado Original:	40.000.000,00
Período de Amortización (meses):	240

### Categoría de Impacto Ambiental y Social del Proyecto

### Reformulación

### Validación

Categoría de Impacto Ambiental y Social del Proyecto: B ( ) ¿El objetivo (s) del proyecto fue reformulado?

Validado por el Jefe de División: 07-oct-2013  
Validado por Representante de País: 08-oct-2013

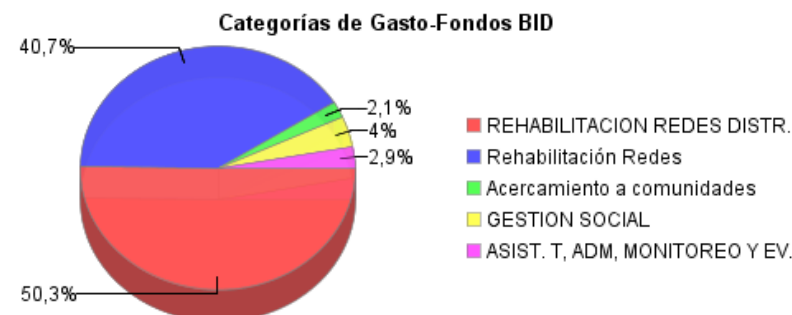
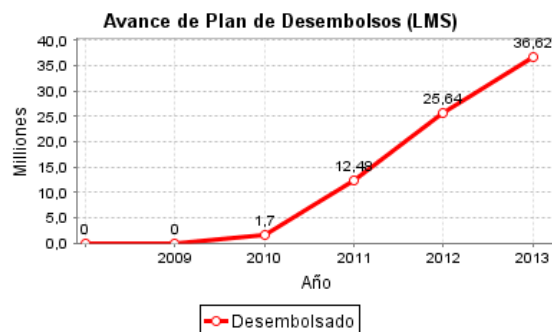
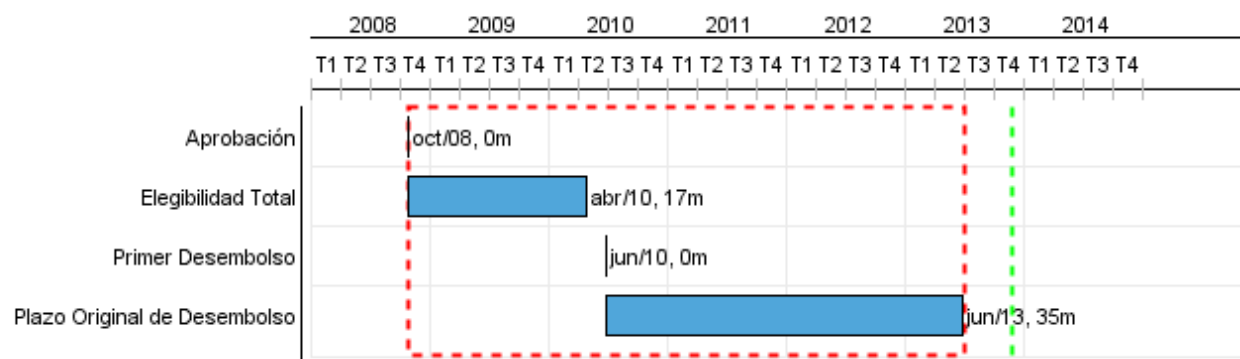

## Progreso Acumulado al 2013

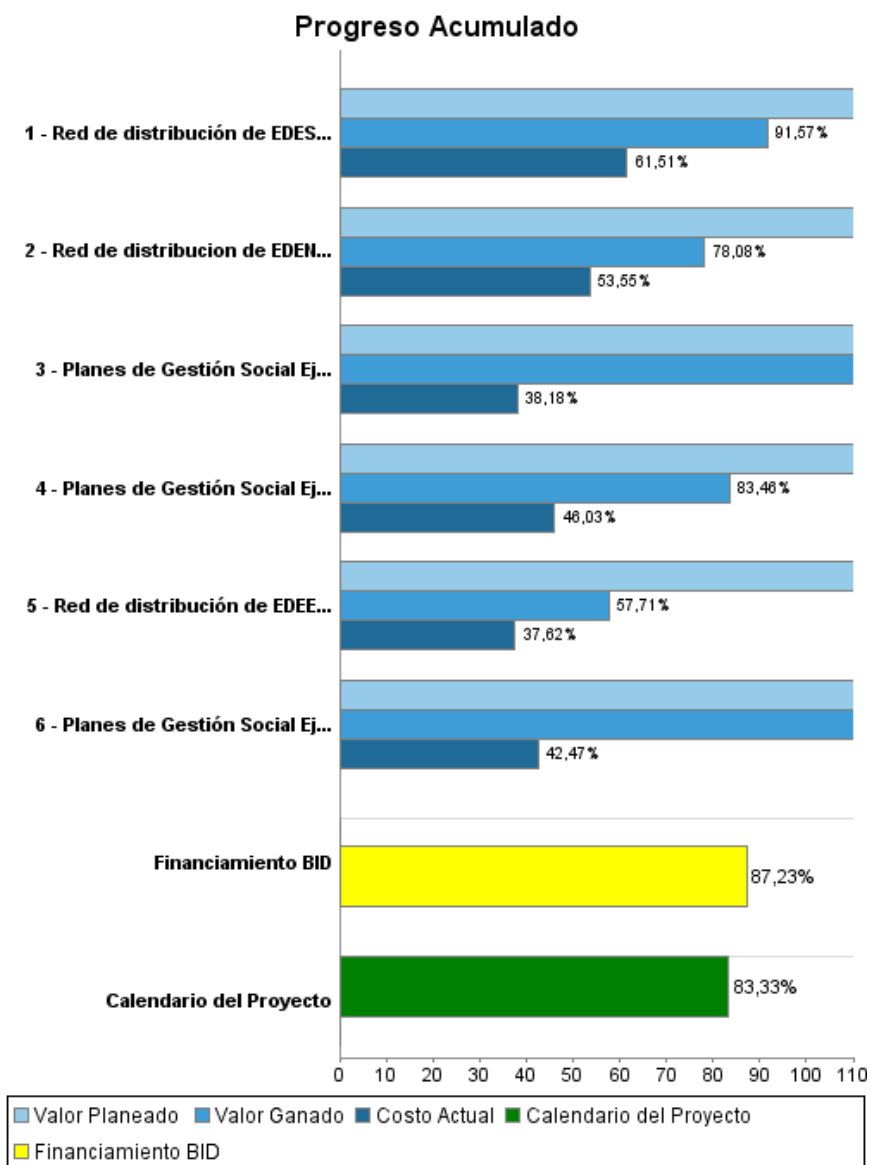

## Resultados

**Resultado:** Eficiencia mejorada

Indicador	Unidad de Medida	Línea de base	Año Línea de base		2010	2011	2012	2013	2014	Fin de Proyecto
Indice de recaudación EdeNorte	%86.87	89,45	2009	P	90,06	94,00	89,90	95,50	96,00	94,30
				A	89,20	86,90	95,50			
Indice de Recaudación EdeSur	%	92,48	2009	P	93,16	97,46	93,70	96,00	96,00	95,50
				A	91,10	91,70	95,90			
Porcentaje de pérdidas EdeNorte	%	27,10	2009	P	23,75	25,00	29,90	35,90	32,40	27,00
				A	32,30	32,90	38,40			
Porcentaje de pérdidas EdeSur	%	22,51	2009	P	18,38	28,18	27,60	28,40	25,90	24,90
				A	32,20	30,60	30,40			
Porcentaje de pérdidas EdeEste	%	44,32	2009	P	42,20	35,20	32,00	36,10	32,60	29,70
				A	39,90	36,00	39,00			
Indice de recuperacion de efectivo CRI EdeNorte	%	65,21	2009	P	68,67	70,50	62,30	61,20	64,90	68,80
				A	60,40	58,30	58,80			
Indice de recuperacion de efectivo CRI EdeSur	%	66,92	2009	P	76,04	70,00	66,60	68,70	71,10	71,70
				A	60,90	63,60	66,80			
Indice de recuperacion de efectivo CRI, EdeEste	%	52,76	2009	P	54,10	61,20	60,90	60,40	64,40	66,00
				A	54,90	56,90	57,30			
Indice de recaudación EdeEste	%	94,70	2009	P	93,60	94,40	91,90	94,50	95,50	93,90
				A	91,30	88,90	93,90			

**Resultado:** Disponibilidad de energía a nivel nacional incrementada

Indicador	Unidad de Medida	Línea de base	Año Línea de base		2010	2011	2012	2013	2014	Fin de Proyecto
Promedio ponderado anual de horas de servicio en EdeNORTE	horas	7.264,00	2009	P		6.588,00	7.096,00	7.183,00	7.314,00	7.884,00
				A		7.131,00	7.183,00			
Promedio ponderado anual de horas de servicio EdeSUR	horas	6.701,00	2010	P		5.832,00	7.008,00	7.042,00	7.173,00	7.884,00
				A		6.684,00	7.042,00			
Promedio ponderado anual de horas de servicio EdeEste	horas	5.586,00	2009	P		6.760,00	6.920,00	7.113,00	7.244,00	7.884,00
				A		7.017,00	7.113,10			

## INFORME DE SEGUIMIENTO DE PROGRESO

DR-L1026 - Proyecto de Rehabilitación de Redes de Distribución de Electricidad  
2013 1º período con cierre al (31-oct-2013)

Banco Interamericano de Desarrollo - BID

Oficina de Planificación Estratégica y Efectividad en el Desarrollo  
Última Actualización del PMR: 10/09/2013

### Productos: Progreso Físico y Financiero Anual 2013

Descripción	Unidad de medida	Físico				Financiero			
		Planeado	Actual	Unidades Acumuladas	Unidades FDP	Planeado	Actual	Costos Acumulados	Costos FDP
<b>Rehabilitación de redes de distribución</b>									
Red de distribución de EDENORTE rehabilitada	Kilómetros	118,00	39,00		300,00	11.090.000,00	2.623.000,00		18.230.000,00
Red de distribución de EDESUR rehabilitada	Kilómetros	41,00	7,00		163,00	7.774.000,00	2.482.000,00		13.750.000,00
Red de distribución de EDEESTE rehabilitada	Kilómetros	51,00	5,00		90,00	10.591.000,00	1.808.000,00		14.080.000,00
<b>Resumen Gestión Social por empresa distribuidora</b>									
Planes de Gestión Social Ejecutados EdeNorte	planes	1,00	1,00		6,00	990.000,00	85.000,00		1.464.000,00
Planes de Gestión Social Ejecutados EdeSur	planes				12,00	721.000,00	91.000,00		1.095.000,00
Planes de Gestión Social Ejecutados EdeEste	planes				7,00	707.000,00	102.000,00		1.121.000,00
<b>Asistencia técnica, administración, monitoreo y evaluación</b>									
Auditoría Financiera efectuada	N/A					120.000,00	30.000,00		150.000,00
Administración del préstamo	N/A					528.000,00	43.000,00		1.131.000,00
Auditoría Técnica y Operativa efectuada	N/A								1.349.000,00
Supervisión de las obras ejecutadas	N/A								
<b>TOTAL</b>						<b>32.521.000,00</b>	<b>7.264.000,00</b>		<b>52.370.000,00</b>