

## Informe Resumido

### Datos Básicos del Proyecto

Agencia Ejecutora (AE): SECRETARIA DE EDUCACION  
Sector: EDUCATION-PRIMARY EDUCATION  
Número(s) de Préstamo: 2524/BL-HO  
Etapa: Approved  
Tipo de Operación: INV - Inversión  
Operación(es) Relacionada(s): HO-P1061, HO-T1149, RG-P1442, HO-T1162  
Subtipo de Operación: ESP - Inversión Específica

### Fondos Disponibles (US\$)

Monto Aprobado Actual: 37.000.000,00  
Monto Desembolsado a la fecha: 28.200.000,00  
% Desembolsado: 76,22  
Saldo: 8.800.000,00

### Costo total y Fuente

BID Original: 37.000.000,00  
Actual BID: 37.000.000,00  
Pari-passu: 97,00  
Co-financiamiento/País: 1.260.000,00  
Estimado Original: 38.260.000,00  
Período de Amortización (meses): 282

### Categoría de Impacto Ambiental y Social del Proyecto

Categoría de Impacto Ambiental y Social del Proyecto: Ninguno

### Reformulación

( ) ¿El objetivo (s) del proyecto fue reformulado?

### Validación

Validado por el Jefe de División: 27-sep-2013  
Validado por Representante de País: 27-sep-2013

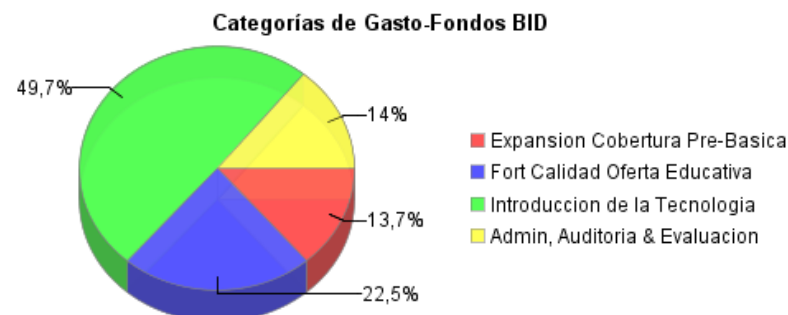
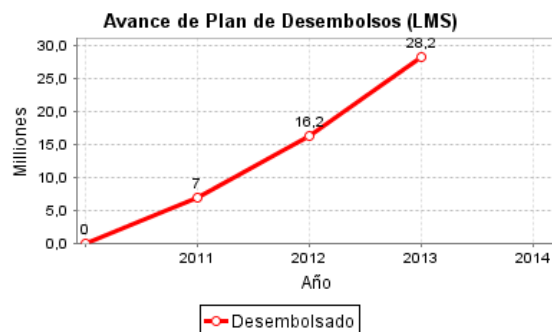
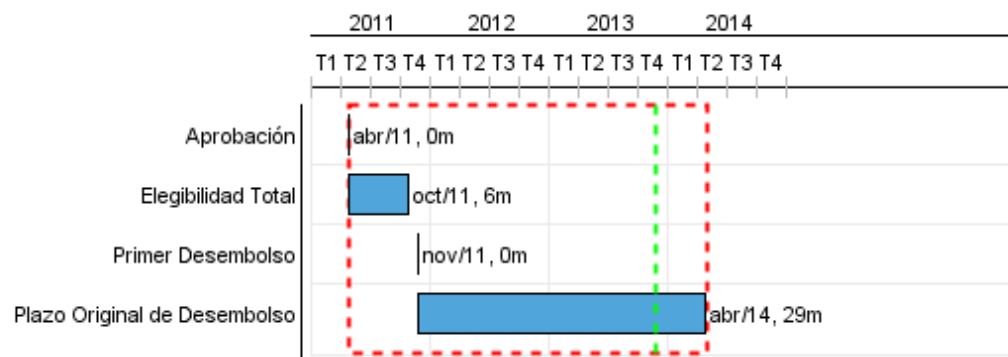

## Progreso Acumulado al 2013

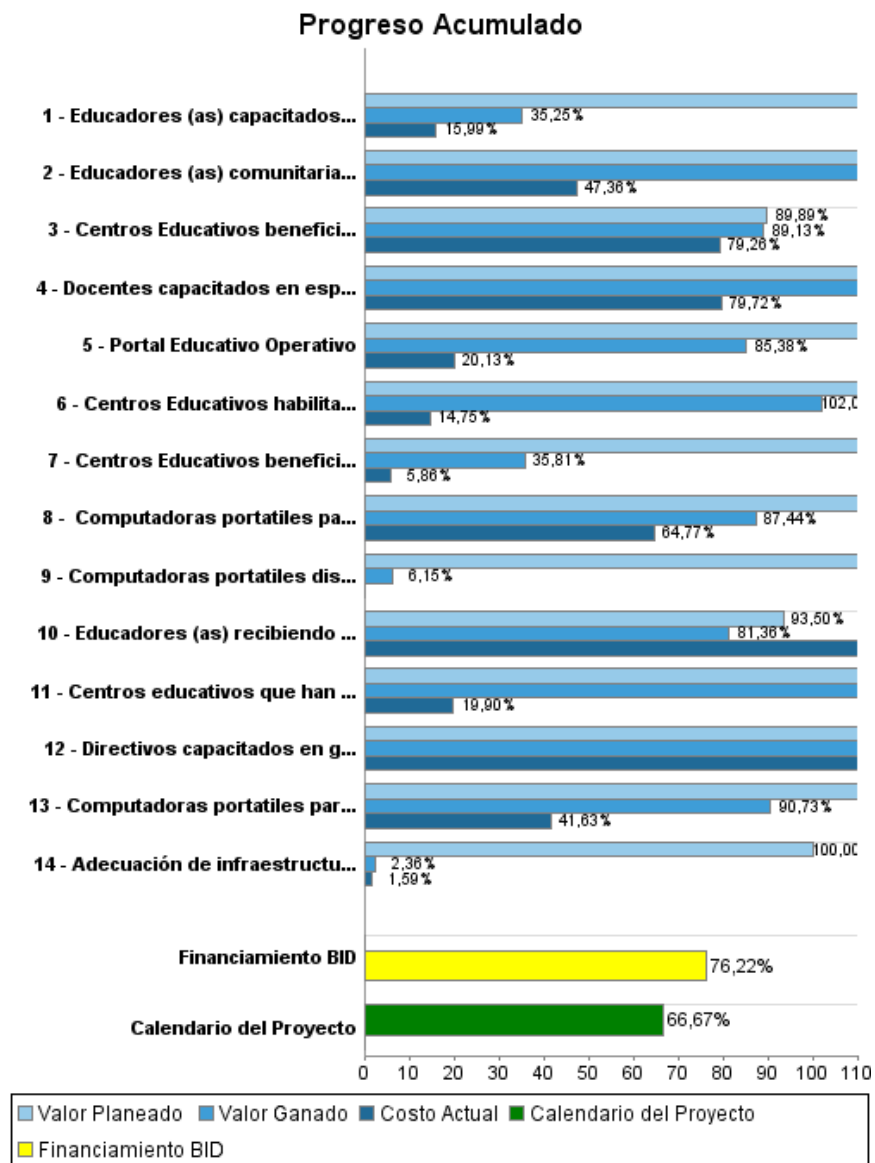

## Resultados

**Resultado:** Ampliado el acceso de la niñez desfavorecida al nivel pre-básica, para mejorar las condiciones de escolaridad con que asisten al primer ciclo de educación básica.

Indicador	Unidad de Medida	Línea de base	Año Línea de base		2011	2012	2013	Fin de Proyecto
Centros Educativos con CCEPREB completamente operativos	Centros Educativos	1.500,00	2010	P	1.500,00	2.000,00	2.000,00	2.000,00
				A		2.008,00		
Cupos creados con los nuevos CCEPREBS	Cupos			P		6.500,00	6.500,00	6.500,00
				A		5.008,00		

**Resultado:** Mejorados los aprendizajes escolares en la educación básica, especialmente en lectura, escritura y matemática, en las escuelas beneficiarias del programa; aumento de tasas de promoción de grado a grado y mejorada las tasas de terminación del sexto grado en las escuelas beneficiarias del programa.

Indicador	Unidad de Medida	Línea de base	Año Línea de base		2011	2012	2013	Fin de Proyecto
Niños beneficiados con acciones de refuerzo en español y matemática.	Estudiantes			P		28.500,00	70.000,00	70.000,00
				A		27.666,00		
Habilidades en el uso educativo de TICS por parte de docentes.	Porcentaje			P		50,00	50,00	50,00
				A		36,00		
Promedio de días de la semana en que los docentes recurren a recursos tecnológicos en su práctica educativa.	Días			P		1,00	2,00	2,00
				A				

**Resultado:** Aumentadas las tasas de promoción de grado a grado y mejorada las tasas de terminación del sexto grado en las escuelas beneficiarias del programa.

**Observaciones:** RESULTADO DESACTUALIZADO. Este resultado se ha incluido en el resultado 2 para ser consistentes con la estructura del Programa.

**Resultado:** Transferida a las escuelas una estrategia para el uso educativo de las tecnologías orientada a elevar los aprendizajes en escuelas de básica que atienden a niños y jóvenes de bajos recursos socioeconómicos.

Indicador	Unidad de Medida	Línea de base	Año Línea de base		2011	2012	2013	Fin de Proyecto
Tiempo promedio para la reparación de equipo	Días hábiles			P			15,00	15,00
				A				

**Productos: Progreso Físico y Financiero Anual 2013**

Descripción	Unidad de medida	Físico				Financiero			
		Planeado	Actual	Unidades Acumuladas	Unidades FDP	Planeado	Actual	Costos Acumulados	Costos FDP
<b>Expansión de la Cobertura de Prebásica</b>									
Educadores (as) capacitados (as) en la metodología CCEPREB.	Educadoras		2.124,00		2.145,00	211.895,00	26.289,26		220.941,00
Educadores (as) recibiendo seguimiento en sus centros educativos en la metodología CCEPREB	Educadoras	645,00	624,00		645,00	8.819,00	56.500,79		20.548,00
Educadores (as) comunitarias recibiendo estipendios.	Educadores (as)	2.145,00	1.709,00		2.145,00	317.835,00	103.660,93		406.868,00
Centros Educativos beneficiarios del paquete metodológico y los materiales juego y aprendo	Centros Educativos	2.145,00	2.124,00		2.145,00	434.317,00			4.296.592,00
<b>Fortalecimiento de la calidad de la oferta educativa en los dos primeros ciclos de Básica</b>									
Centros educativos que han recibido textos de español y matemática para estudiantes de 1° a 6°	Centros Educativos	330,00	330,00		466,00	1.489.926,00	258.666,92		1.537.158,00
Docentes capacitados en español, matemática y uso educativo de tecnología	Docentes	1.845,00	2.311,00		1.845,00	819.830,00	294.955,33		1.380.816,00
Directivos capacitados en gestión pedagógica	Docentes	330,00	545,00		466,00	380.672,00	99.929,50		686.293,00
Centros Educativos beneficiados con Asistencia Técnica	Centros Educativos	330,00	115,00		466,00	486.385,00	14.553,80		501.196,00
Portal Educativo Operativo	Portal	1,00	1,00		1,00	379.604,00	24.508,14		444.600,00
Adecuación de infraestructura física en las escuelas	Centros Educativos	466,00	11,00		466,00	2.883.772,00	45.860,17		2.883.772,00
<b>Introducción de la Tecnología para el mejoramiento de la Educación Básica</b>									
Computadoras portátiles para estudiantes distribuidas	Estudiantes	47.599,00	46.730,00		51.000,00	12.452.851,00	7.137.526,62		15.085.592,00
Computadoras portátiles para docentes distribuidas	Computadoras	2.132,00	1.445,00		2.311,00	629.348,00			1.078.231,00
Centros Educativos habilitados y conectados a Internet	Centros educativos	466,00	459,00		466,00	1.431.370,00	211.071,43		1.431.370,00
Computadoras portátiles distribuidos a técnicos y facilitadores	Computadoras	260,00	16,00		260,00	72.450,00			72.450,00
<b>Administración, Auditoría y Evaluación</b>									
Administración del Proyecto Unidad Ejecutora de la Secretaría de Educación	N/A					1.160.391,96	644.511,65		3.875.145,00
Administración del Proyecto Unidad Ejecutora de la SDP	N/A					345.476,00	419.633,53		1.944.529,00
Evaluación de Impacto	N/A					475.000,00	16.792,08		747.899,00
Auditoría Externa	N/A					165.429,00	52.763,04		386.000,00
<b>TOTAL</b>						<b>24.145.370,96</b>	<b>9.407.223,19</b>		<b>37.000.000,00</b>