

Informe Resumido

Datos Básicos del Proyecto		Fondos Disponibles (US\$)		Costo total y Fuente	
Agencia Ejecutora (AE):	NACIONAL FINANCIERA S.N.C. GERENCIA OPERACION ORGANISMOS MULTILAT.				
Sector:	FINANCIAL MARKETS-BANKING MARKET DEVELOPMENT				
Número(s) de Préstamo:	2631/TC-ME	Monto Aprobado Actual:	70.000.000,00	BID Original:	70.000.000,00
Etapas:	Approved	Monto Desembolsado a la fecha:	70.000.000,00	Actual BID:	70.000.000,00
Tipo de Operación:	INV - Inversión	% Desembolsado:	100,00	Pari-passu:	100,00
Operación(es) Relacionada(s):	ME-L1051, ME-X1010, ME-T1168, ME-T1203, ME-T1204	Saldo:		Co-financiamiento/País:	
Subtipo de Operación:	GCR - Operación Global de Crédito			Estimado Original:	70.000.000,00
				Período de Amortización (meses):	114

Categoría de Impacto Ambiental y Social del Proyecto	Reformulación	Validación
Categoría de Impacto Ambiental y Social del Proyecto: B13	() ¿El objetivo (s) del proyecto fue reformulado?	Validado por el Jefe de División: 08-oct-2013 Validado por Representante de País: 08-oct-2013

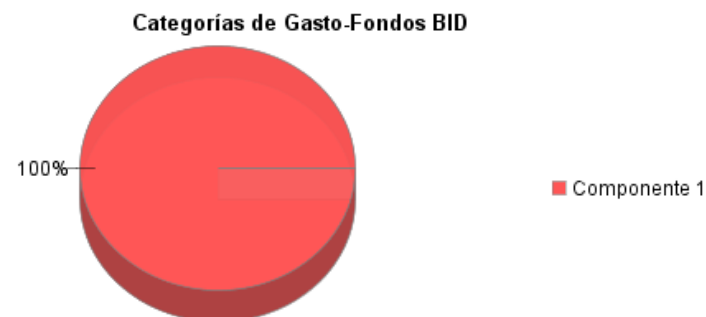
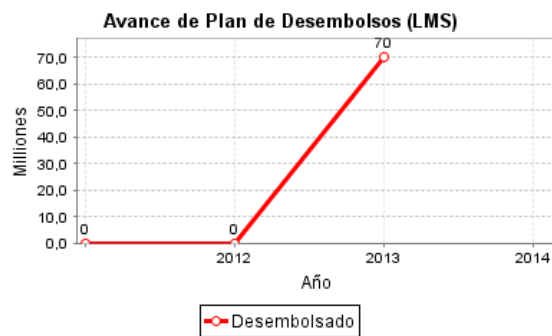
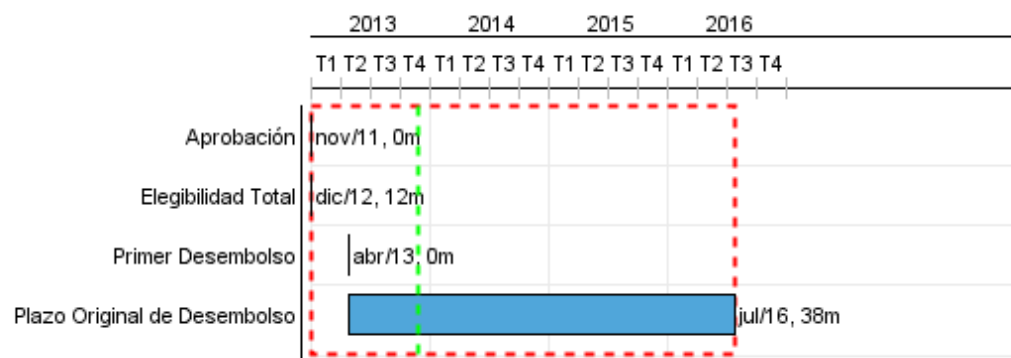

Progreso Acumulado al 2013

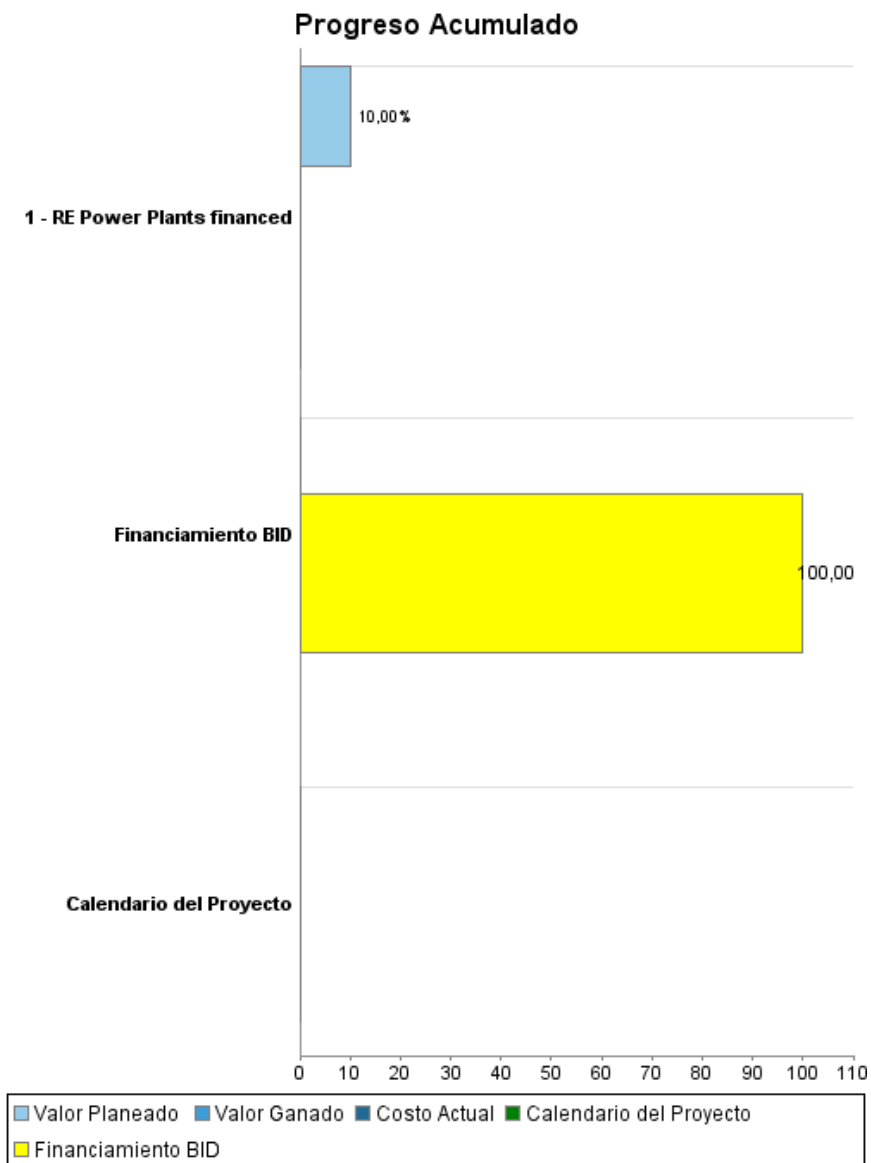

Resultados

Resultado:	Increase in total investment in RE generation capacity
Supuestos:	Estimate based on a US\$2,5 millions per MW installed.

Indicador	Unidad de Medida	Línea de base	Año Línea de base		2013	2014	2015	2016	Fin de Proyecto
Increase in total investment in RE generation capacity	million us dollars		2012	P A	375,00	625,00	750,00	2.500,00	2.500,00

Resultado:	Overall Increase in RE Generation capacity
Supuestos:	Due to the demonstration effect, financial resources may become available to finance a further 2.000 MW of RE power plants.

Indicador	Unidad de Medida	Línea de base	Año Línea de base		2013	2014	2015	2016	Fin de Proyecto
Overall Increase in RE Generation capacity	MW		2012	P A					3.000,00

Productos: Progreso Físico y Financiero Anual 2013

Descripción	Unidad de medida	Físico				Financiero			
		Planeado	Actual	Unidades Acumuladas	Unidades FDP	Planeado	Actual	Costos Acumulados	Costos FDP
credito									
RE Power Plants financed	Number	1,00			10,00	7.000.000,00			70.000.000,00
TOTAL						7.000.000,00			70.000.000,00