

Informe Resumido

Datos Básicos del Proyecto

Agencia Ejecutora (AE): FINANCIERA NICARAGUENSE DE INVERS. S.A.
Sector: FINANCIAL MARKETS-BANKING MARKET DEVELOPMENT
Número(s) de Préstamo: 2203/BL-NI
Etapa: Approved
Tipo de Operación: INV - Inversión
Operación(es) Relacionada(s):
Subtipo de Operación: GCR - Operación Global de Crédito

Fondos Disponibles (US\$)

Monto Aprobado Actual: 20.000.000,00
Monto Desembolsado a la fecha: 11.863.293,41
% Desembolsado: 59,32
Saldo: 8.136.706,59

Costo total y Fuente

BID Original: 20.000.000,00
Actual BID: 20.000.000,00
Pari-passu: 100,00
Co-financiamiento/País:
Estimado Original: 20.000.000,00
Período de Amortización (meses): 282

Categoría de Impacto Ambiental y Social del Proyecto

Categoría de Impacto Ambiental y Social del Proyecto: B13

Reformulación

() ¿El objetivo (s) del proyecto fue reformulado?

Validación

Validado por el Jefe de División: 04-oct-2013
Validado por Representante de País: 04-oct-2013

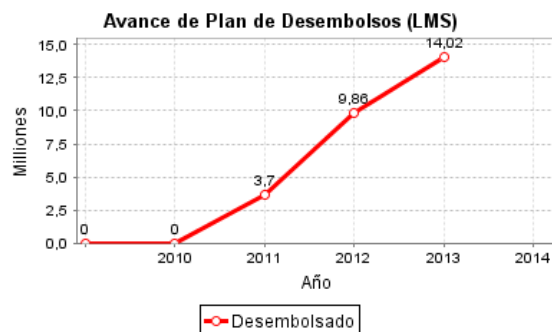
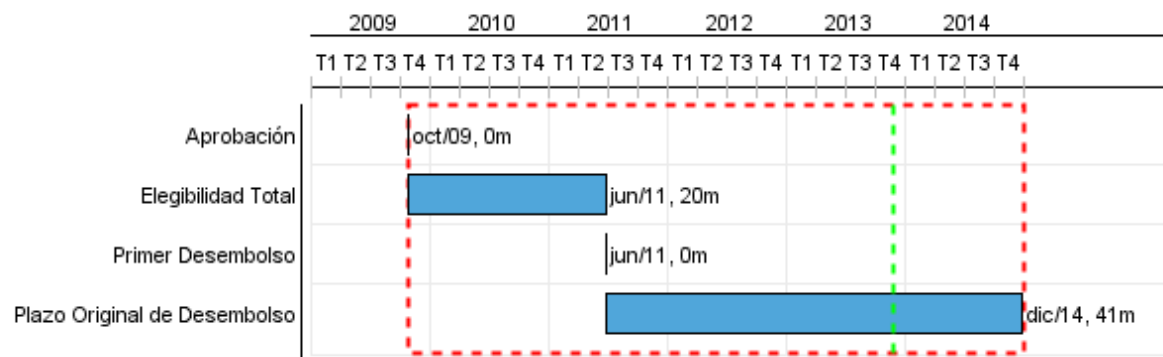

Categorías de Gasto-Fondos BID

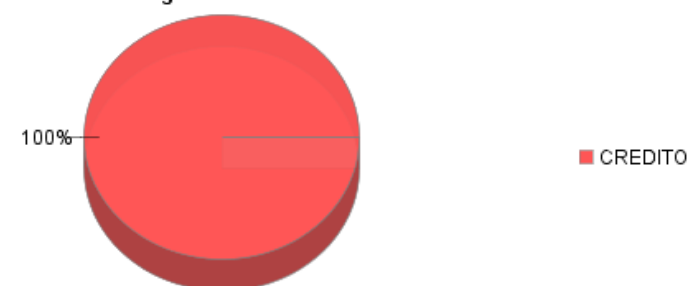

Progreso Acumulado al 2013

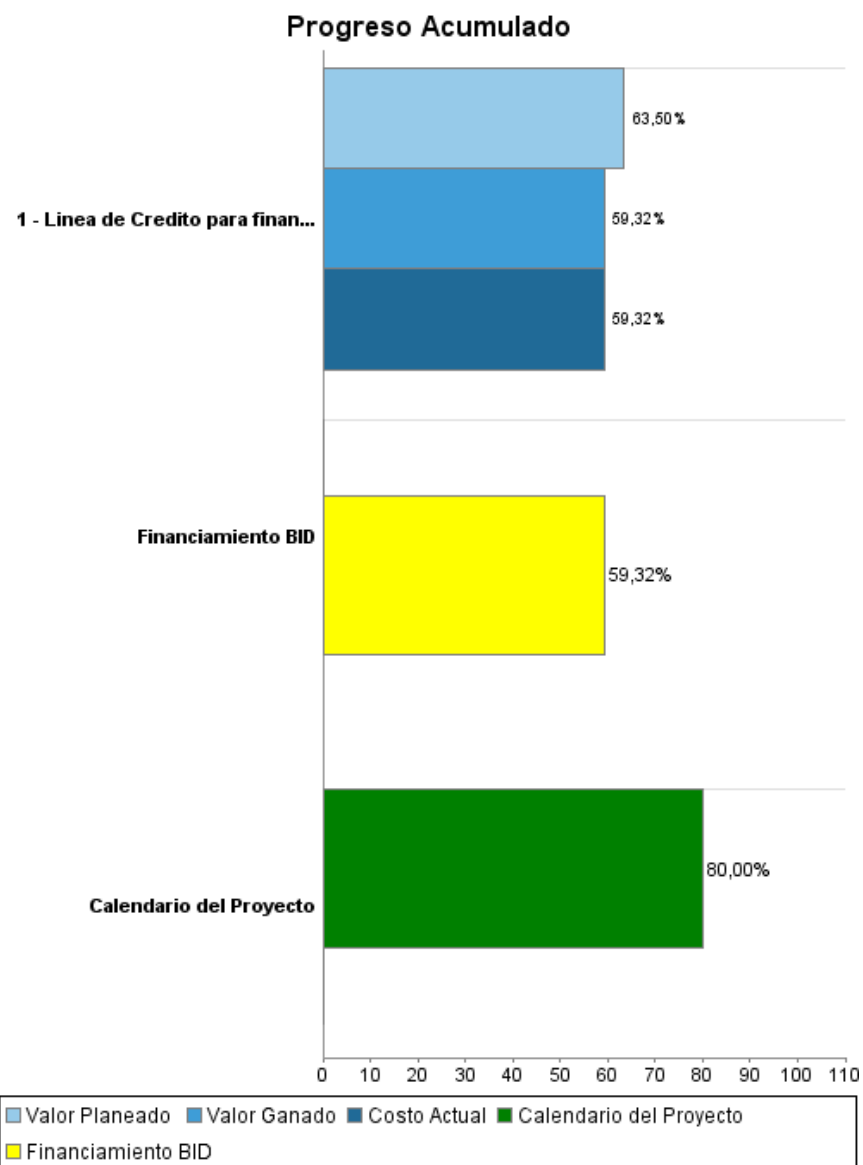

Resultados

Resultado:	La calidad de la cartera de los subprestanos del programa es mayor al promedio del sistema
Observaciones:	Las IFIs seleccionan a aquellas empresas y proyectos mas viables. El mercado induce a una seleccion de proyectos productivos que deben repagar en promedio mejor que el sistema en su conjunto.

Indicador	Unidad de Medida	Línea de base	Año Línea de base		2009	2010	2011	2012	2013	2014	Fin de Proyecto
la tasa de mora de los subprestanos bajo el programa es menor a la del sistema en su conjunto	1=Si; 0=No		2009	P			1,00	1,00	1,00	1,00	1,00
				A			1,00	1,00			

Resultado:	Financiamiento a Microempresarios y pequeñas y medianas empresas entregada
Observaciones:	Dadas las características de la operacion no es factible planificar la clase de creditos que se otorgara, por ello solo se reportan el numero actual para que se incluya en los informes del Banco.

Indicador	Unidad de Medida	Línea de base	Año Línea de base		2009	2010	2011	2012	2013	2014	Fin de Proyecto
Microempresarios y pequeñas y medianas empresas financiadas	Empresas		2009	P			370,00	1.200,00	1.200,00	1.260,00	2.000,00
				A			332,00	2.494,00			

Productos: Progreso Físico y Financiero Anual 2013

Descripción	Unidad de medida	Físico				Financiero			
		Planeado	Actual	Unidades Acumuladas	Unidades FDP	Planeado	Actual	Costos Acumulados	Costos FDP
Disponibilidad de recursos para las Instituciones Financieras Intermediarias (IFIs) a través del ejecutor									
Linea de Credito para financiamiento de Microempresarios y pequeñas y medianas empresas desembolsada	Linea de Credito				1,00	5.000.000,00	2.000.000,00		20.000.000,00
TOTAL						5.000.000,00	2.000.000,00		20.000.000,00