

INFORME DE SEGUIMIENTO DE PROGRESO

PN-L1068 - Programa Mejoramiento de la Equidad y Fortalecimiento de los Servicios de Salud
2013 1º período con cierre al (31-oct-2013)

Banco Interamericano de Desarrollo - BID

Oficina de Planificación Estratégica y Efectividad en el Desarrollo

Última Actualización del PMR: 08/09/2013

Informe Resumido

Datos Básicos del Proyecto

Agencia Ejecutora (AE): MINISTERIO DE SALUD
Sector: HEALTH
Número(s) de Préstamo: 2563/OC-PN
Etapas: Approved
Tipo de Operación: INV - Inversión
Operación(es) Relacionada(s): PN-T1088, RG-P1442
Subtipo de Operación: ESP - Inversión Específica

Fondos Disponibles (US\$)

Monto Aprobado Actual: 50.000.000,00
Monto Desembolsado a la fecha: 5.800.000,00
% Desembolsado: 11,60
Saldo: 44.200.000,00

Costo total y Fuente

BID Original: 50.000.000,00
Actual BID: 50.000.000,00
Pari-passu: 71,00
Co-financiamiento/País: 20.000.000,00
Estimado Original: 70.000.000,00
Período de Amortización (meses): 228

Categoría de Impacto Ambiental y Social del Proyecto

Categoría de Impacto Ambiental y Social del Proyecto: Ninguno

Reformulación

() ¿El objetivo (s) del proyecto fue reformulado?

Validación

Validado por el Jefe de División: 18-sep-2013
Validado por Representante de País: 27-sep-2013

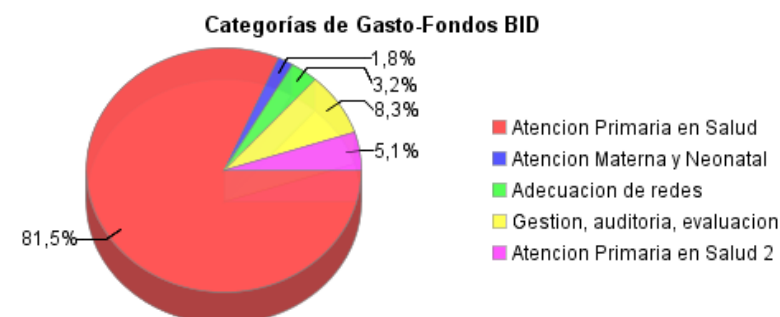
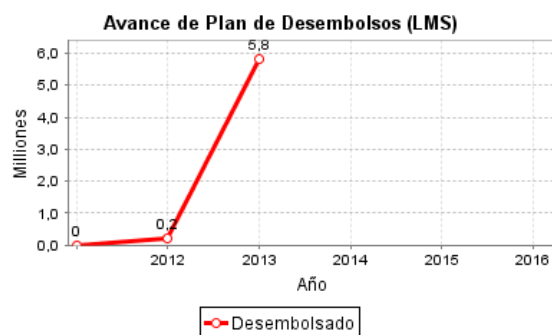
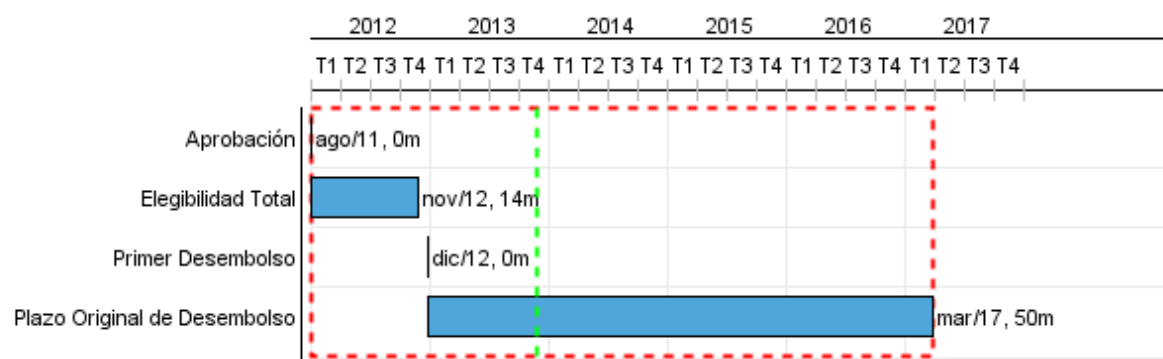

Progreso Acumulado al 2013

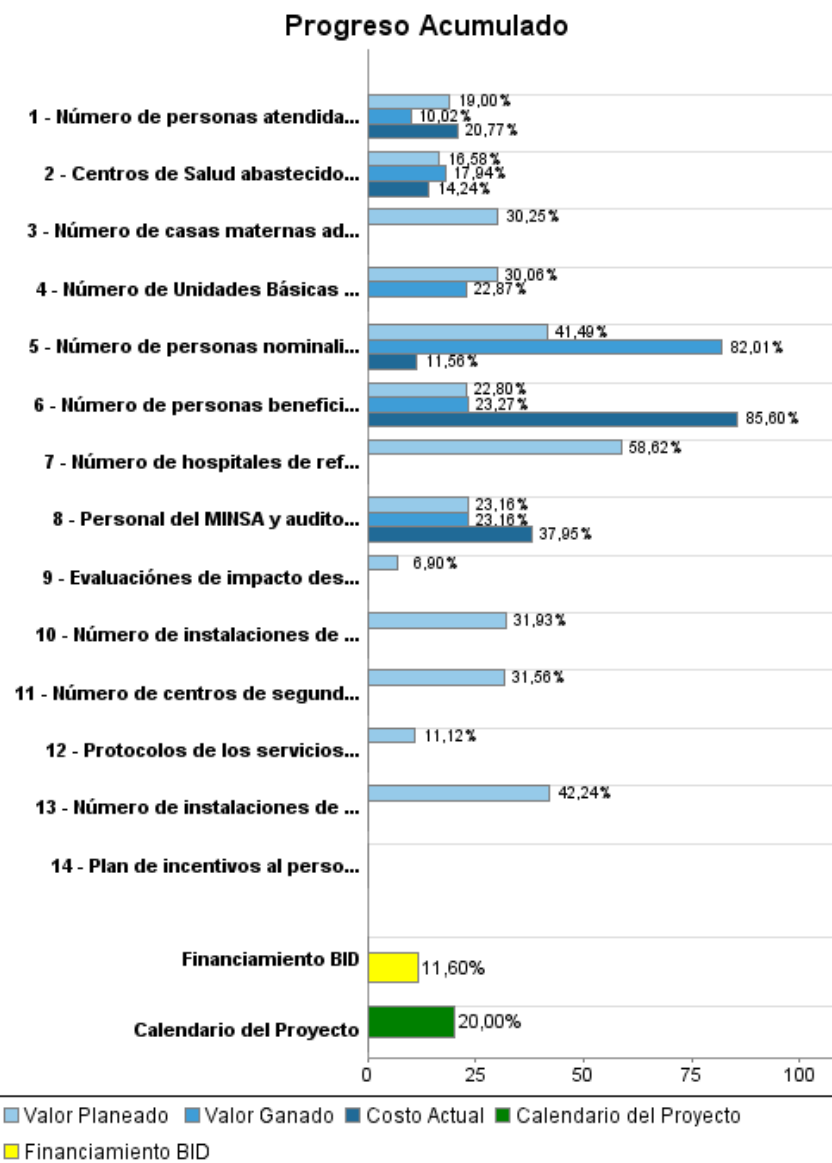

Resultados

Resultado:	Atención primaria en salud fortalecida
-------------------	--

Resultado:	Pago per cápita en la red de atención primaria en salud implementado
-------------------	--

Indicador	Unidad de Medida	Línea de base	Año Línea de base		2012	2013	2014	2015	2016	Fin de Proyecto
Porcentaje de mujeres embarazadas que al final del tercer trimestre de gestación hayan completado al menos 3 controles prenatales (por lo menos uno por cada trimestre).	Porcentaje	74,00	2011	P A	76,00 69,00	77,00	78,00	79,00	82,00	82,00
Porcentaje de niños y niñas al cumplir un año con al menos 4 controles de crecimiento y desarrollo.	Porcentaje	80,00	2011	P A	81,00 89,00	82,00	83,00	84,00	86,00	86,00

Resultado:	Modelo de gestión de la atención primaria en salud desarrollada
-------------------	---

Indicador	Unidad de Medida	Línea de base	Año Línea de base		2012	2013	2014	2015	2016	Fin de Proyecto
Porcentaje de Unidades Básicas de Salud (red fija) con informes de rendición de cuentas actualizados (uno cada 2 meses)	Porcentaje	80,00	2011	P A		48,00	71,00	80,00	90,00	90,00

Resultado:	Cartera Priorizada de Prestaciones de servicios de atención primaria en salud fortalecida
-------------------	---

Indicador	Unidad de Medida	Línea de base	Año Línea de base		2012	2013	2014	2015	2016	Fin de Proyecto
Porcentaje de mujeres de 20 años y más a las que se realiza un toma de muestra de citología cérvico-vaginal anual	Porcentaje	48,00	2011	P A	50,00 41,00	52,00	54,00	56,00	62,00	62,00
Porcentaje de mujeres embarazadas captadas	Porcentaje	83,00	2011	P A	83,00 92,00	84,00	84,00	85,00	86,00	86,00
Porcentaje de mujeres embarazadas con 2da dosis o Refuerzo TT o TD (vacunación adecuada según la norma)	Porcentaje	87,00	2011	P A	87,00 98,00	88,00	88,00	89,00	89,00	89,00
Porcentaje de partos atendidos por personal capacitado.	Porcentaje	41,00	2011	P A	45,00 87,00	50,00	55,00	60,00	65,00	65,00
Porcentaje de niños y niñas de 1 a 4 años que tienen al menos dos controles de crecimiento y desarrollo realizados durante el período de prestación evaluado.	Porcentaje	69,00	2011	P A	72,00 77,00	74,00	76,00	78,00	82,00	82,00
Porcentaje de niños menores de 24 meses que acuden a las sesiones mensuales de AIN-C.	Porcentaje	60,00	2011	P A	65,00 62,00	70,00	75,00	80,00	82,00	82,00
Porcentaje de niños entre 6 y 24 meses que están en los programas de alimentación complementaria.	Porcentaje	80,00	2011	P A	82,00 84,00	84,00	86,00	88,00	90,00	90,00

INFORME DE SEGUIMIENTO DE PROGRESO

PN-L1068 - Programa Mejoramiento de la Equidad y Fortalecimiento de los Servicios de Salud
2013 1º periodo con cierre al (31-oct-2013)

Banco Interamericano de Desarrollo - BID

Oficina de Planificación Estratégica y Efectividad en el Desarrollo

Última Actualización del PMR: 08/09/2013

Porcentaje de niños entre 6 y 24 meses que están en los programas de suplementación incluyendo micronutrientes.	Porcentaje	80,00	2011	P	82,00	84,00	86,00	88,00	90,00	90,00
				A	85,00					
Porcentaje de niños y niñas de 1 a 4 años con esquema de vacunación completo para su edad.	Porcentaje	55,00	2011	P	58,00	61,00	64,00	67,00	72,00	72,00
				A	86,00					
Porcentaje de pacientes hipertensos que han recibido el tratamiento según la norma.	Porcentaje		2011	P	50,00	55,00	60,00	65,00	75,00	75,00
				A	23,00					
Porcentaje de pacientes diabéticos que han recibido el tratamiento según la norma	Porcentaje		2011	P	50,00	55,00	60,00	65,00	75,00	75,00
				A	23,00					
Porcentaje de sintomáticos respiratorios tamizados para tuberculosis	Porcentaje	40,00	2011	P	50,00	60,00	70,00	75,00	83,00	83,00
				A	94,00					
Porcentaje de niños y niñas menor de un año con esquema de vacunación completo para su edad.	Porcentaje	81,00	2011	P	82,00	84,00	86,00	88,00	90,00	90,00
				A	90,00					

Resultado: Atención especializada materna y neonatal fortalecida

Resultado: Uso y calidad de los servicios de parto institucional aumentados

Indicador	Unidad de Medida	Línea de base	Año Línea de base		2012	2013	2014	2015	2016	Fin de Proyecto
Porcentaje de partos atendidos por personal capacitado (desagregado por servicios institucionales y tipo de personal)	Porcentaje	41,00	2011	P	45,00	50,00	55,00	60,00	67,00	67,00
				A	87,00					

Resultado: Redes del sistema de salud adecuadas

Resultado: Red fija de servicios de salud refrozada en el segundo nivel de atención

Indicador	Unidad de Medida	Línea de base	Año Línea de base		2012	2013	2014	2015	2016	Fin de Proyecto
Porcentaje de exámenes PAP informados en el total tomado	Porcentaje	64,00	2012	P	68,00	72,00	76,00	80,00	85,00	85,00
				A						

Resultado: Recursos humanos en salud fortalecidos

Indicador	Unidad de Medida	Línea de base	Año Línea de base		2012	2013	2014	2015	2016	Fin de Proyecto
Brecha estimada del personal médico para las regiones priorizadas	Numero	29,00	2011	P	24,00	19,00	14,00	9,00	6,00	6,00
				A						

Resultado: Sistema de referencia y contra referencia refrozado

Indicador	Unidad de Medida	Línea de base	Año Línea de base		2012	2013	2014	2015	2016	Fin de Proyecto
Número de instalaciones de salud que aplican el	Numero		2011	P	6,00	9,00	12,00	15,00	18,00	21,00

INFORME DE SEGUIMIENTO DE PROGRESO

PN-L1068 - Programa Mejoramiento de la Equidad y Fortalecimiento de los Servicios de Salud

2013 1º periodo con cierre al (31-oct-2013)

Banco Interamericano de Desarrollo - BID

Oficina de Planificación Estratégica y Efectividad en el Desarrollo

Última Actualización del PMR: 08/09/2013

modelo de atención preferencial al referido				A						
---	--	--	--	---	--	--	--	--	--	--

Productos: Progreso Físico y Financiero Anual 2013

Descripción	Unidad de medida	Físico				Financiero			
		Planeado	Actual	Unidades Acumuladas	Unidades FDP	Planeado	Actual	Costos Acumulados	Costos FDP
Fortalecimiento de la atención primaria en salud									
Número de personas beneficiarias de la red de atención primaria (inscritas en el Padrón de Población Beneficiaria- PPB)	Personas	190.000,00	177.246,00		205.000,00	9.939,00	55.000,00		125.000,00
Número de personas atendidas en la red de atención primaria (recibieron el servicio).	Personas	114.000,00			184.000,00	7.639.536,00	2.837.000,00		54.123.515,00
Número de Unidades Básicas de Salud (red fija) con modelo de cápita implementado.	Numero	10,00	21,00		21,00	64.734,00			594.320,00
Centros de Salud abastecidos de acuerdo con el cuadro básico de medicamentos e insumos.	Número	10,00			21,00	122.730,00			2.289.150,00
Protocolos de los servicios actualizados y adaptados culturalmente.	Protocolo	22,00			28,00	140.532,00			1.263.240,00
Mejoramiento de la atención especializada materna y neonatal									
Número de instalaciones de salud con salas de parto habilitadas	Instalaciones de salud	9,00			21,00	305.615,00			723.530,00
Número de casas maternas adecuadas y vinculadas a instalaciones de salud con salas de parto habilitadas	Casas maternas	2,00			5,00	118.922,00			393.160,00
Número de instalaciones de salud equipadas para funciones obstétricas y neonatales esenciales	Instalaciones de salud	3,00			6,00	272.991,00			854.850,00
Adecuación de las redes del sistema de salud									
Número de centros de segundo nivel salud de la red fija equipados para realización de pruebas diagnósticas básicas	Número de centros	2,00			3,00	122.751,00			388.900,00
Plan de incentivos al personal de salud implementado en regiones priorizadas	Plan implementado	2,00			5,00				421.200,00
Número de personas nominalizadas en el padrón de la red fija	Personas	20.000,00			40.000,00	75.336,00			450.000,00
Número de hospitales de referencia en comarcas indígenas con planes de gestión hospitalaria formulados	Numero de hospitales	2,00			3,00	510.536,00			1.638.450,00
Gestión, auditoría y evaluación									
Personal del MINSA y auditorias para la ejecución, monitoreo y supervisión contratados	Contratos	7,00	7,00		10,00	716.379,00	716.379,00		4.662.886,00
Evaluaciones de impacto desarrolladas	Infomes validados				1,00				2.071.800,00
TOTAL						10.100.001,00	3.608.379,00		70.000.001,00