

## Informe Resumido

| Datos Básicos del Proyecto    |                                   | Fondos Disponibles (US\$)        | Costo total y Fuente |
|-------------------------------|-----------------------------------|----------------------------------|----------------------|
| Agencia Ejecutora (AE):       | MINISTERIO DE DESARROLLO SOCIAL   |                                  |                      |
| Sector:                       | SOCIAL INVESTMENT                 |                                  |                      |
| Número(s) de Préstamo:        | 1867/OC-PN                        | Monto Aprobado Actual:           | 20.170.000,00        |
| Etapas:                       | Approved                          | Monto Desembolsado a la fecha:   | 20.027.862,28        |
| Tipo de Operación:            | INV - Inversión                   | % Desembolsado:                  | 99,30                |
| Operación(es) Relacionada(s): | PN-T1019                          | Saldo:                           | 142.137,72           |
| Subtipo de Operación:         | PFM - Proyecto de Fases Múltiples |                                  |                      |
|                               |                                   | BID Original:                    | 20.170.000,00        |
|                               |                                   | Actual BID:                      | 20.170.000,00        |
|                               |                                   | Pari-passu:                      | 88,00                |
|                               |                                   | Co-financiamiento/País:          | 2.770.000,00         |
|                               |                                   | Estimado Original:               | 22.940.000,00        |
|                               |                                   | Período de Amortización (meses): | 228                  |

| Categoría de Impacto Ambiental y Social del Proyecto          | Reformulación                                      | Validación   |
|---|--|--|
| Categoría de Impacto Ambiental y Social del Proyecto: Ninguno | ( ) ¿El objetivo (s) del proyecto fue reformulado? | Validado por el Jefe de División: 18-sep-2013<br>Validado por Representante de País: 27-sep-2013 |

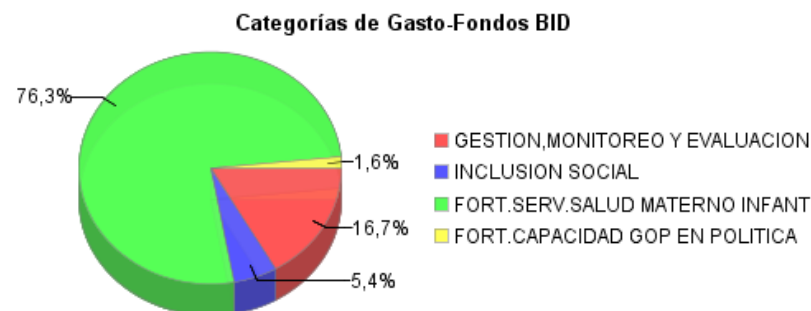
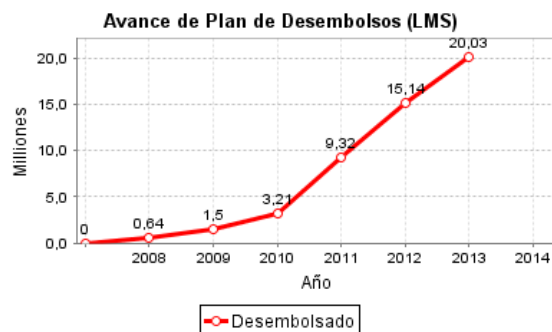
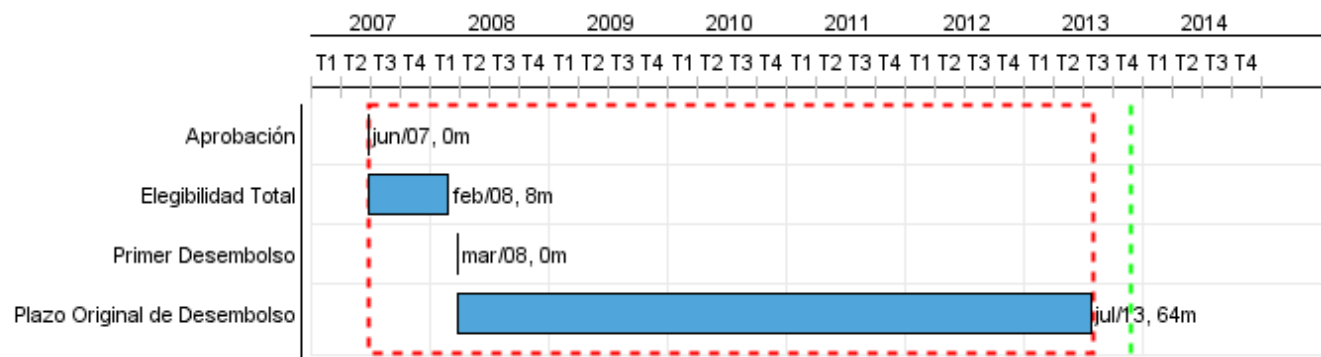

## Progreso Acumulado al 2013

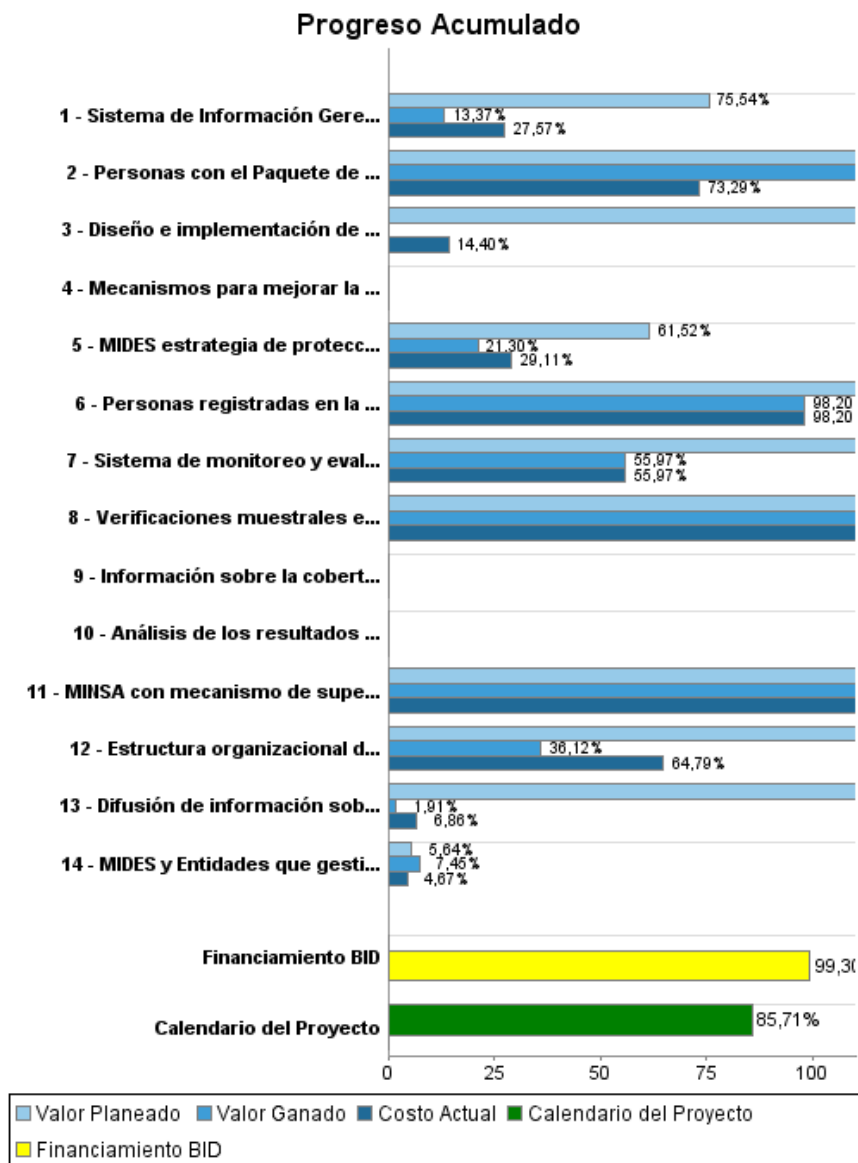

## Resultados

|                       |   |
|-----------------------|---|
| <b>Resultado:</b>     | Capital humano y social de los hogares beneficiarios de la Red de Oportunidades potencializado.   |
| <b>Supuestos:</b>     | (i) Se mantiene durante todo el periodo de ejecución la voluntad política del GOP de respaldar la RdO; (ii) Se mantiene el compromiso sectorial de actuar de manera coordinada. |
| <b>Observaciones:</b> | La medición se hace sobre los hogares beneficiarios de la Red de Oportunidades.   |

| Indicador   | Unidad de Medida    | Línea de base | Año Línea de base |        | 2008 | 2009           | 2010           | 2011           | 2012           | 2013  | Fin de Proyecto |
|---|---------------------|---------------|-------------------|--------|------|----------------|----------------|----------------|----------------|-------|-----------------|
| Disminución de la prevalencia de desnutrición crónica de niños y niñas menores de 2 años.           | Puntos Porcentuales |               | 2008              | P<br>A |      |                | 2,00           |                |                |       | 4,00            |
| Aumento de la matrícula neta de preescolar.   | puntos porcentuales |               | 2008              | P<br>A |      |                | 3,00           |                |                |       | 7,00            |
| Aumento de la matrícula neta de primaria.   | puntos porcentuales |               | 2008              | P<br>A |      |                | 2,00           |                |                |       | 4,00            |
| Aumento de la matrícula neta de premedia.   | puntos porcentuales |               | 2008              | P<br>A |      |                | 2,00           |                |                |       | 4,00            |
| Aumento de la asistencia regular a la escuela en primaria.  | puntos porcentuales |               | 2008              | P<br>A |      |                | 4,00           |                |                |       | 7,00            |
| Aumento de la asistencia regular a la escuela en premedia.  | puntos porcentuales |               | 2008              | P<br>A |      |                | 3,00           |                |                |       | 7,00            |
| Inmunización completa para niños menores de un año.   | Porcentaje          | 59,00         | 2009              | P<br>A |      | 90,00<br>59,00 | 90,00<br>75,00 | 94,00<br>75,00 | 94,00<br>89,00 | 94,00 | 94,00           |
| Cobertura de controles prenatales y postnatales adecuados para mujeres embarazadas en las comarcas. | Porcentaje          | 63,00         | 2009              | P<br>A |      | 50,00<br>63,00 | 50,00<br>70,00 | 80,00<br>74,00 | 80,00<br>68,00 | 80,00 | 80,00           |

|                   |   |
|-------------------|---|
| <b>Resultado:</b> | Procesos de gestión de la Red de Oportunidades efectivos. |
|-------------------|---|

| Indicador   | Unidad de Medida | Línea de base | Año Línea de base |        | 2008   | 2009                     | 2010                     | 2011                     | 2012                     | 2013       | Fin de Proyecto |
|---|------------------|---------------|-------------------|--------|--------|--------------------------|--------------------------|--------------------------|--------------------------|------------|-----------------|
| Porcentaje de niños de 4 a 17 años de edad que forman parte de hogares beneficiarios de la RdO que cumplan con la co-responsabilidad de educación (matrícula y la asistencia) | Porcentaje       | 74,62         | 2008              | P<br>A | 60,00  | 70,00                    | 80,00<br>90,00           | 85,00<br>60,00           | 90,00<br>45,00           | 90,00      | 90,00           |
| Costos administrativos como porcentaje del costo de las transferencias..  | Porcentaje       | 16,00         | 2008              | P<br>A | 21,00  | 19,00<br>16,00           | 17,00<br>9,00            | 13,00<br>5,00            | 13,00<br>5,00            | 13,00      | 7,00            |
| Corregimientos cubiertos por la RdO   | Corregimientos   | 570,00        | 2008              | P<br>A | 580,00 | 621,00<br>591,00         | 621,00<br>586,00         | 621,00<br>586,00         | 621,00<br>621,00         | 621,00     | 621,00          |
| Cobertura de la Red de Oportunidades a nivel de personas.   | Personas         | 288.903,00    | 2008              | P<br>A |        | 397.500,00<br>369.723,00 | 397.500,00<br>397.659,00 | 397.500,00<br>394.749,00 | 397.500,00<br>394.749,00 | 397.500,00 | 400.000,00      |
| Porcentaje de las transferencias de   | Porcentaje       | 97,00         | 2008              | P      | 80,00  | 80,00                    | 80,00                    | 80,00                    | 80,00                    | 80,00      | 80,00           |

## INFORME DE SEGUIMIENTO DE PROGRESO

PN-L1007 - Protección Social Fase I

2013 1º período con cierre al (31-oct-2013)

Banco Interamericano de Desarrollo - BID

Oficina de Planificación Estratégica y Efectividad en el Desarrollo

Última Actualización del PMR: 08/09/2013

|  |            |       |      |   |       |       |       |       |        |       |        |
|--|------------|-------|------|---|-------|-------|-------|-------|--------|-------|--------|
| efectivo que son recibidos por los hogares más pobres (quintiles 1 y 2, o el 40% mas pobre)                                    |            |       |      | A |       |       |       | 97,00 |        |       |        |
| Porcentaje de hogares beneficiarios recertificados   | Porcentaje |       | 2008 | P |       |       |       |       | 100,00 |       | 100,00 |
|  |            |       |      | A |       |       |       |       |        |       |        |
| Porcentaje de hogares en las comarcas que reciben transferencias (como porcentaje del número total de hogares en las comarcas) | Porcentaje | 68,00 | 2008 | P | 50,00 | 55,00 | 60,00 | 65,00 | 70,00  | 70,00 | 70,00  |
|  |            |       |      | A |       |       | 70,00 | 81,00 | 68,00  |       |        |

**Resultado:** Inclusión social de los hogares de la Red de Oportunidades promovida.

| Indicador   | Unidad de Medida | Línea de base | Año Línea de base |   | 2008  | 2009  | 2010  | 2011   | 2012   | 2013   | Fin de Proyecto |
|---|------------------|---------------|-------------------|---|-------|-------|-------|--------|--------|--------|-----------------|
| Beneficiarios que conocen la oferta de servicios y las corresponsabilidades de la Red de Oportunidades.               | Porcentaje       | 30,00         | 2008              | P |       |       |       |        | 40,00  | 70,00  | 95,00           |
|   |                  |               |                   | A |       |       |       |        | 65,00  |        |                 |
| Porcentaje de hogares beneficiarios que ha recibido los módulos de formación  | Porcentaje       |               | 2008              | P |       |       |       |        | 40,00  | 70,00  |                 |
|   |                  |               |                   | A |       |       |       |        | 53,00  |        |                 |
| Proporción de corregimientos cubiertos por la RdO con acompañamiento de hogares                                       | Porcentaje       |               | 2008              | P |       |       |       | 30,00  | 70,00  | 100,00 | 100,00          |
|   |                  |               |                   | A |       |       |       |        | 66,00  |        |                 |
| Porcentaje de las corregimientos (provinciales y comarcales) beneficiarios de TMC, con al menos un comité de familia. | Porcentaje       |               | 2008              | P | 15,00 | 30,00 | 50,00 | 100,00 | 100,00 | 100,00 | 100,00          |
|   |                  |               |                   | A |       |       | 55,00 | 73,00  | 89,00  |        |                 |

**Productos: Progreso Físico y Financiero Anual 2013**

| Descripción   | Unidad de medida | Físico     |            |                     |              | Financiero   |              |                   |               |
|---|------------------|------------|------------|---------------------|--------------|--------------|--------------|-------------------|---------------|
|   |                  | Planeado   | Actual     | Unidades Acumuladas | Unidades FDP | Planeado     | Actual       | Costos Acumulados | Costos FDP    |
| Componente 1: Gestión, monitoreo y evaluación de la Red de Oportunidades.   |                  |            |            |                     |              |              |              |                   |               |
| Sistema de Información Gerencial funcional  | Sistema          | 1,00       |            |                     | 1,00         |              | 40.000,00    |                   | 1.892.962,00  |
| Verificaciones muestrales en campo (spot checks) de procesos operativos del programa  | Informe          | 1,00       |            |                     | 1,00         |              |              |                   | 20.000,00     |
| Diseño e implementación de la evaluación de impacto   | Estudios         | 1,00       |            |                     | 1,00         | 141.225,00   | 70.612,00    |                   | 1.961.000,00  |
| MIDES y Entidades que gestionan la Red de Oportunidades equipadas   | Entidades        | 5,00       | 5,00       |                     | 5,00         | 264.482,00   | 132.241,00   |                   | 4.745.000,00  |
| Componente 2: Inclusión social  |                  |            |            |                     |              |              |              |                   |               |
| Difusión de información sobre la operación del programa adaptada a patrones culturales y sociales de los beneficiarios indígenas  | Estrategia       | 1,00       | 1,00       |                     | 1,00         |              |              |                   | 629.886,00    |
| Información sobre la cobertura, focalización del programa, a disposición del público  | Informe          | 1,00       | 1,00       |                     | 1,00         |              |              |                   |               |
| Personas registradas en la Encuesta de Vulnerabilidad Social pertenecientes a los corregimientos de la Red de Oportunidades, con tarjetas de identificación (cédulas de identidad/certificados de nacimiento) emitidas. | Persons          | 373.120,00 |            |                     | 386.900,00   | 25.193,00    |              |                   | 40.915,00     |
| Componente 3: Fortalecimiento de la oferta de servicios de salud materno-infantil.  |                  |            |            |                     |              |              |              |                   |               |
| Personas con el Paquete de Atención de Servicios de Salud más AIN-C, beneficiadas   | Personas         | 180.000,00 | 177.246,00 |                     | 210.000,00   | 2.127.360,00 | 2.837.000,00 |                   | 30.704.036,00 |
| MINSA con mecanismo de supervisión y auditoría social del PAISS+N fortalecido y funcional.  | Mecanismo        |            |            |                     | 1,00         |              |              |                   | 526.190,00    |
| Sistema de monitoreo y evaluación de la provisión del PAISS+N funcional   | Sistema          |            |            |                     | 1,00         |              |              |                   | 833.130,00    |
| Componente 4: Fortalecimiento de la capacidad del GOP de diseñar, implementar y monitorear políticas y programas sociales.  |                  |            |            |                     |              |              |              |                   |               |
| Estructura organizacional del MIDES funcional (incluye contar con un reglamento de administración que defina claros mandatos y programas de trabajo).   | Estructura       | 1,00       |            |                     | 1,00         | 20.000,00    |              |                   | 1.142.106,00  |
| Mecanismos para mejorar la gobernabilidad (diseminación de información a través de reportes periódicos)   | Informe          | 1,00       | 1,00       |                     | 1,00         |              |              |                   |               |
| Análisis de los resultados de la ENV 2008   | Estudio          | 1,00       | 1,00       |                     | 1,00         |              |              |                   |               |

## INFORME DE SEGUIMIENTO DE PROGRESO

PN-L1007 - Protección Social Fase I

2013 1º período con cierre al (31-oct-2013)

Banco Interamericano de Desarrollo - BID

Oficina de Planificación Estratégica y Efectividad en el Desarrollo

Última Actualización del PMR: 08/09/2013

| Descripción   | Unidad de medida | Físico   |        |                     |              | Financiero          |                     |                   |                      |
|---|------------------|----------|--------|---------------------|--------------|---------------------|---------------------|-------------------|----------------------|
|   |                  | Planeado | Actual | Unidades Acumuladas | Unidades FDP | Planeado            | Actual              | Costos Acumulados | Costos FDP           |
| MIDES estrategia de protección social finalizado y adaptado | Estrategia       | 1,00     |        |                     | 1,00         |                     |                     |                   | 522.580,00           |
| <b>TOTAL</b>  |                  |          |        |                     |              | <b>2.578.260,00</b> | <b>3.079.853,00</b> |                   | <b>43.017.805,00</b> |