

Informe Resumido

| Datos Básicos del Proyecto | | Fondos Disponibles (US\$) | | Costo total y Fuente | |
|-------------------------------|--|--------------------------------|--|----------------------------------|---------------|
| Agencia Ejecutora (AE): | MINISTERIO DE ECONOMIA Y FINANZAS | Monto Aprobado Actual: | | BID Original: | 11.600.000,00 |
| Sector: | REFORM / MODERNIZATION OF THE STATE-REFORM AND PUBLIC SECTOR SUPPORT | Monto Desembolsado a la fecha: | | Actual BID: | 11.600.000,00 |
| Número(s) de Préstamo: | 1894/OC-UR | % Desembolsado: | | Pari-passu: | 51,00 |
| Etapas: | Approved | Saldo: | | Co-financiamiento/País: | 11.300.000,00 |
| Tipo de Operación: | INV - Inversión | | | Estimado Original: | 22.900.000,00 |
| Operación(es) Relacionada(s): | | | | Período de Amortización (meses): | 246 |
| Subtipo de Operación: | ESP - Inversión Específica | | | | |

| Categoría de Impacto Ambiental y Social del Proyecto | Reformulación | Validación |
|---|--|--|
| Categoría de Impacto Ambiental y Social del Proyecto: Ninguno | () ¿El objetivo (s) del proyecto fue reformulado? | Validado por el Jefe de División: 27-sep-2013 Validado por Representante de País: 30-sep-2013 |

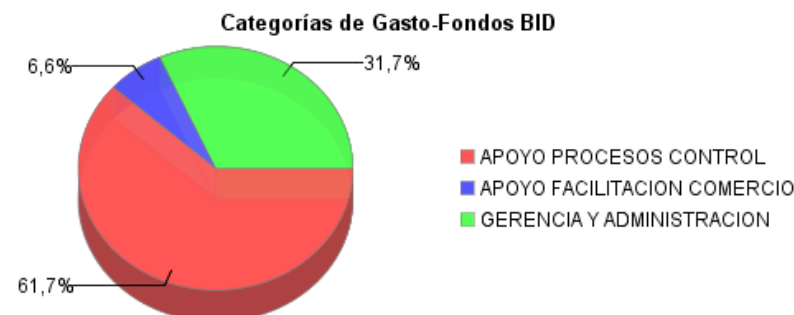
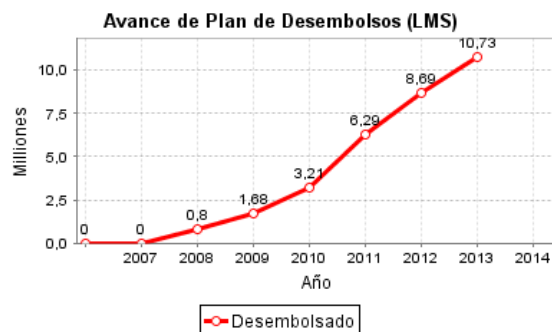
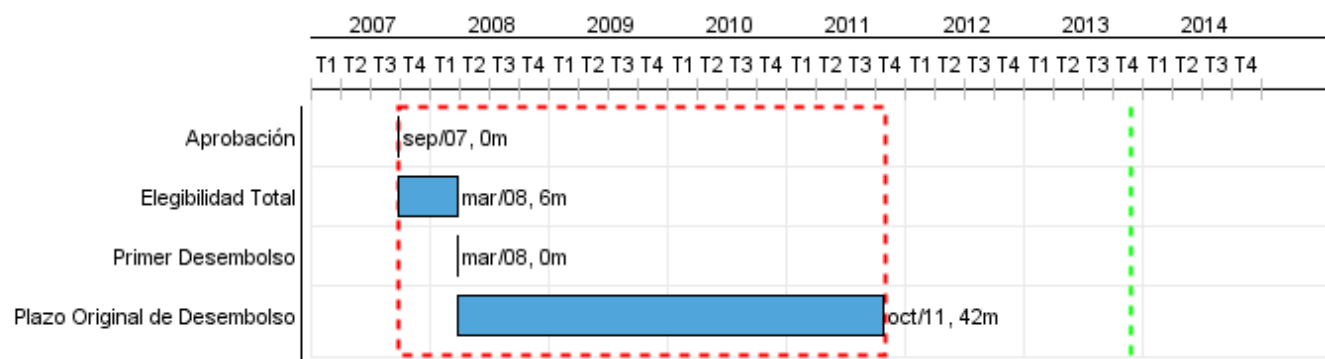

Progreso Acumulado al 2013

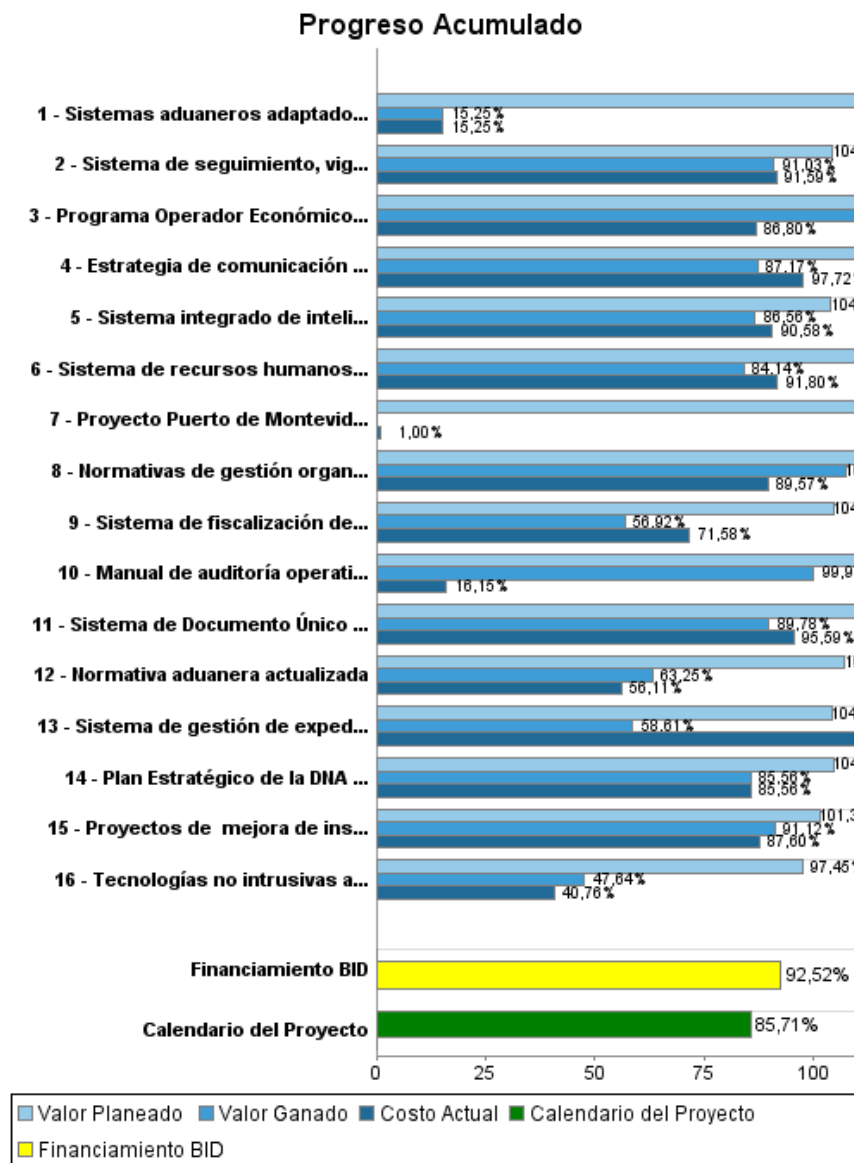

Resultados

Resultado: Fiscalización del comercio exterior por parte de la Dirección Nacional de Aduanas (DNA) mejorada

| Indicador | Unidad de Medida | Línea de base | Año Línea de base | | 2009 | 2010 | 2011 | 2012 | 2013 | Fin de Proyecto |
|--|------------------|---------------|-------------------|--------|------|------|------|-------|-------|-----------------|
| Manifiestos de entrada revisados y seleccionados por análisis de riesgo o en indicios fundados. | % | | 2009 | P A | | | | | | 5,00 |
| Porcentaje de declaraciones de importación asignadas a los canales rojo y naranja. | % | 44,59 | 2009 | P A | | | | 17,00 | 15,00 | 15,00 |
| Irregularidades detectadas en la revisión de cargas (manifiestos) basadas en análisis de riesgo | % | | 2009 | P A | | | | | 19,00 | 19,00 |
| Montos en reliquidaciones en relación con la recaudación por declaraciones de importación en el mismo período. | % | 0,44 | 2009 | P A | | 0,37 | 0,32 | 0,35 | | 1,00 |

Resultado: Facilitación del comercio exterior por parte de la DNA mejorada

| Indicador | Unidad de Medida | Línea de base | Año Línea de base | | 2009 | 2010 | 2011 | 2012 | 2013 | Fin de Proyecto |
|--|------------------|---------------|-------------------|--------|------|------|------|-------|--------|-----------------|
| Declaraciones de importación y exportación tramitadas con certificados informatizados | % | 26,00 | 2009 | P A | | | | 40,00 | 100,00 | 100,00 |
| Tiempo de despacho de la declaración de importación desde el pedido de canal | horas | 8,00 | 2009 | P A | | | | 5,00 | 4,00 | 4,00 |
| Declaraciones despachadas en el mismo día del pedido de canal con independencia del canal asignado | % | 85,00 | 2009 | P A | | | | 90,00 | 90,00 | 90,00 |

Resultado: Eficiencia organizacional de la DNA mejorada

| Indicador | Unidad de Medida | Línea de base | Año Línea de base | | 2009 | 2010 | 2011 | 2012 | 2013 | Fin de Proyecto |
|--|------------------|---------------|-------------------|--------|------|------|------|-------|-------|-----------------|
| Nivel de satisfacción de los grupos de interés clave de la Aduana. | % | 19,14 | 2011 | P A | | | | 36,60 | 55,00 | 55,00 |

Productos: Progreso Físico y Financiero Anual 2013

| Descripción | Unidad de medida | Físico | | | | Financiero | | | |
|---|----------------------------|----------|--------|---------------------|--------------|--------------|------------|-------------------|--------------|
| | | Planeado | Actual | Unidades Acumuladas | Unidades FDP | Planeado | Actual | Costos Acumulados | Costos FDP |
| Fortalecimiento de los Procesos de Control, mediante el Análisis Inteligente del Riesgo | | | | | | | | | |
| Sistema de Documento Único Aduanero Informatizado (DUA Digital) | Sistemas | 1,00 | | | 1,00 | 16.000,00 | 9.048,00 | | 155.651,00 |
| Sistema de fiscalización de declaraciones de mercancías actualizado | sistema | 1,00 | | | 1,00 | 93.150,00 | 31.629,00 | | 215.651,00 |
| Proyecto Puerto de Montevideo para la facilitación y control inteligente de mercancías diseñado e iniciado | proyecto | 1,00 | | | 1,00 | 122.000,00 | 1.231,00 | | 122.500,00 |
| Sistema de seguimiento, vigilancia y verificación de mercancías (Uruguay Tránsito Seguro) diseñado e implementado | sistemas | 1,00 | | | 1,00 | 147.000,00 | 9.076,00 | | 1.639.476,00 |
| Tecnologías no intrusivas adquiridas e implementadas para la fiscalización de mercancías (scanner, fibroscopía y densímetros) | tecnologías | | 1,00 | | 3,00 | 1.446.000,00 | 189.251,00 | | 2.121.402,00 |
| Sistema integrado de inteligencia aduanera basado en el análisis de riesgos implementado | sistemas | 1,00 | | | 1,00 | 86.000,00 | 25.806,00 | | 641.124,00 |
| Manual de auditoría operativa aduanera elaborado | manuales | 1,00 | 1,00 | | 1,00 | 150.000,00 | | | 178.941,00 |
| Gastos de seguimiento y apoyo a la implementación de productos | N/A | | | | | 11.000,00 | | | 90.000,00 |
| Apoyo al Objetivo de la Eficiencia en las Transacciones Comerciales | | | | | | | | | |
| Sistemas aduaneros adaptados a los requerimientos de la Ventanilla Única Electrónica | sistemas | 1,00 | | | 1,00 | 169.000,00 | | | 198.874,00 |
| Programa Operador Económico Autorizado (OEA) implementado a nivel de piloto | programa | | 1,00 | | 1,00 | 58.000,00 | 42.352,00 | | 122.137,00 |
| Fortalecimiento Institucional de la DNA | | | | | | | | | |
| Normativa aduanera actualizada | Normas | | | | 2,00 | 309.000,00 | 37.236,00 | | 619.794,00 |
| Normativas de gestión organizacional de la DNA actualizadas | normas | | | | 3,00 | 23.000,00 | 9.505,00 | | 130.954,00 |
| Plan Estratégico de la DNA elaborado e implantado | plan | | | | 1,00 | 115.000,00 | 41.989,00 | | 505.047,00 |
| Sistema de recursos humanos adaptados a la nueva estructura | sistemas | 1,00 | | | 1,00 | 102.000,00 | 49.094,00 | | 641.064,00 |
| Estrategia de comunicación diseñada e implementada | estrategia com unicacional | | | | 1,00 | 115.000,00 | 98.054,00 | | 763.178,00 |

INFORME DE SEGUIMIENTO DE PROGRESO

UR-L1037 - Programa de Apoyo a la Dirección Nacional de Aduanas del Uruguay
2013 1º período con cierre al (31-oct-2013)

Banco Interamericano de Desarrollo - BID

Oficina de Planificación Estratégica y Efectividad en el Desarrollo
Última Actualización del PMR: 25/09/2013

| Descripción | Unidad de medida | Físico | | | | Financiero | | | |
|--|------------------|----------|--------|---------------------|--------------|---------------------|---------------------|-------------------|----------------------|
| | | Planeado | Actual | Unidades Acumuladas | Unidades FDP | Planeado | Actual | Costos Acumulados | Costos FDP |
| Proyectos de mejora de instalaciones y equipamiento de la DNA ejecutados | proyectos | 2,00 | 1,00 | | 17,00 | 2.888.000,00 | 1.364.033,00 | | 12.294.342,00 |
| Sistema de gestión de expedientes (GEX) adaptado a las necesidades de las reformas | sistemas | | | | 1,00 | 5.000,00 | 21.347,00 | | 117.019,00 |
| Gastos de seguimiento y apoyo a la implementación de productos | N/A | | | | | 218.000,00 | 30.482,00 | | 448.250,00 |
| Gerencia y Administración del Proyecto e Imprevistos | | | | | | | | | |
| Administración y gerencia del proyecto | N/A | | | | | 278.000,00 | 105.870,00 | | 1.834.596,00 |
| Costos concurrentes y evaluaciones | N/A | | | | | 30.000,00 | | | 60.000,00 |
| Corrección por ajuste de estructura del PMR | N/A | | | | | | | | |
| TOTAL | | | | | | 6.381.150,00 | 2.066.003,00 | | 22.900.000,00 |