

Informe Resumido

| Datos Básicos del Proyecto | | Fondos Disponibles (US\$) | | Costo total y Fuente | |
|-------------------------------|--|--------------------------------|--------------|----------------------------------|--------------|
| Agencia Ejecutora (AE): | Secretaría de la Función Pública | | | | |
| Sector: | REFORM / MODERNIZATION OF THE STATE-REFORM AND PUBLIC SECTOR SUPPORT | | | | |
| Número(s) de Préstamo: | 1776/OC-PR | Monto Aprobado Actual: | 4.200.000,00 | BID Original: | 4.200.000,00 |
| Etapas: | Approved | Monto Desembolsado a la fecha: | 3.977.210,08 | Actual BID: | 4.200.000,00 |
| Tipo de Operación: | INV - Inversión | % Desembolsado: | 94,70 | Pari-passu: | 95,00 |
| Operación(es) Relacionada(s): | PR-L1013 | Saldo: | 222.789,92 | Co-financiamiento/País: | 200.000,00 |
| Subtipo de Operación: | SEF - Facilidad Sectorial | | | Estimado Original: | 4.400.000,00 |
| | | | | Período de Amortización (meses): | 222 |

| Categoría de Impacto Ambiental y Social del Proyecto | Reformulación | Validación |
|--|--|--|
| Categoría de Impacto Ambiental y Social del Proyecto: C(R) | () ¿El objetivo (s) del proyecto fue reformulado? | Validado por el Jefe de División: 23-oct-2013 Validado por Representante de País: 24-oct-2013 |

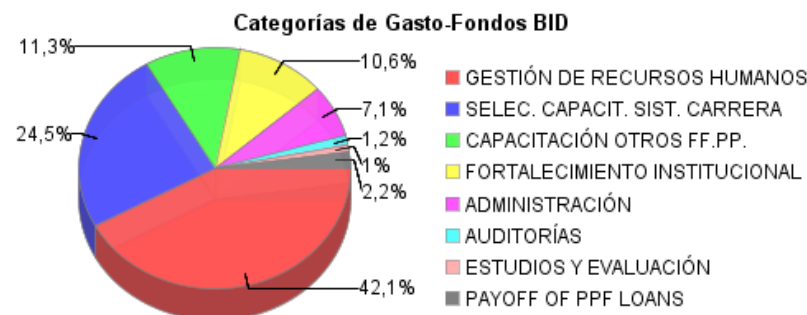
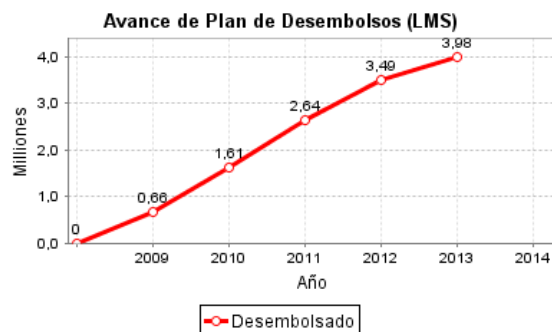
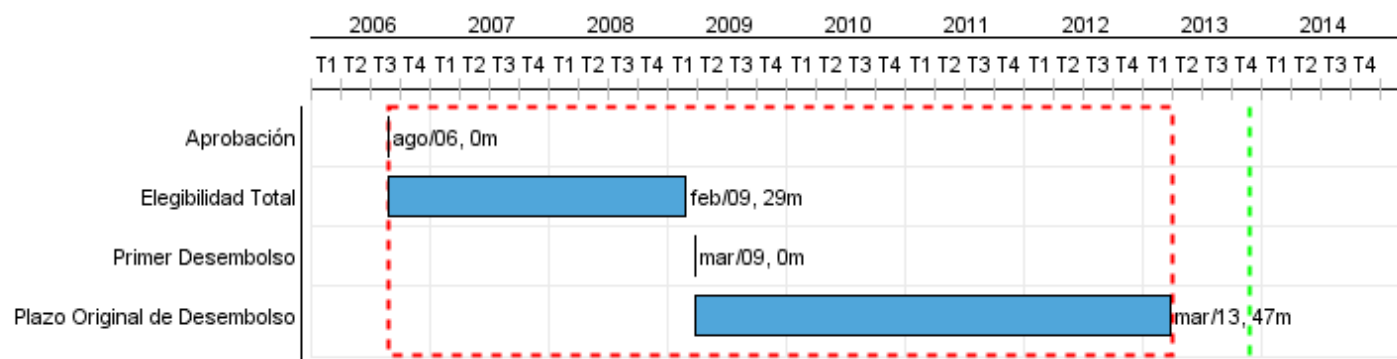

Progreso Acumulado al 2013

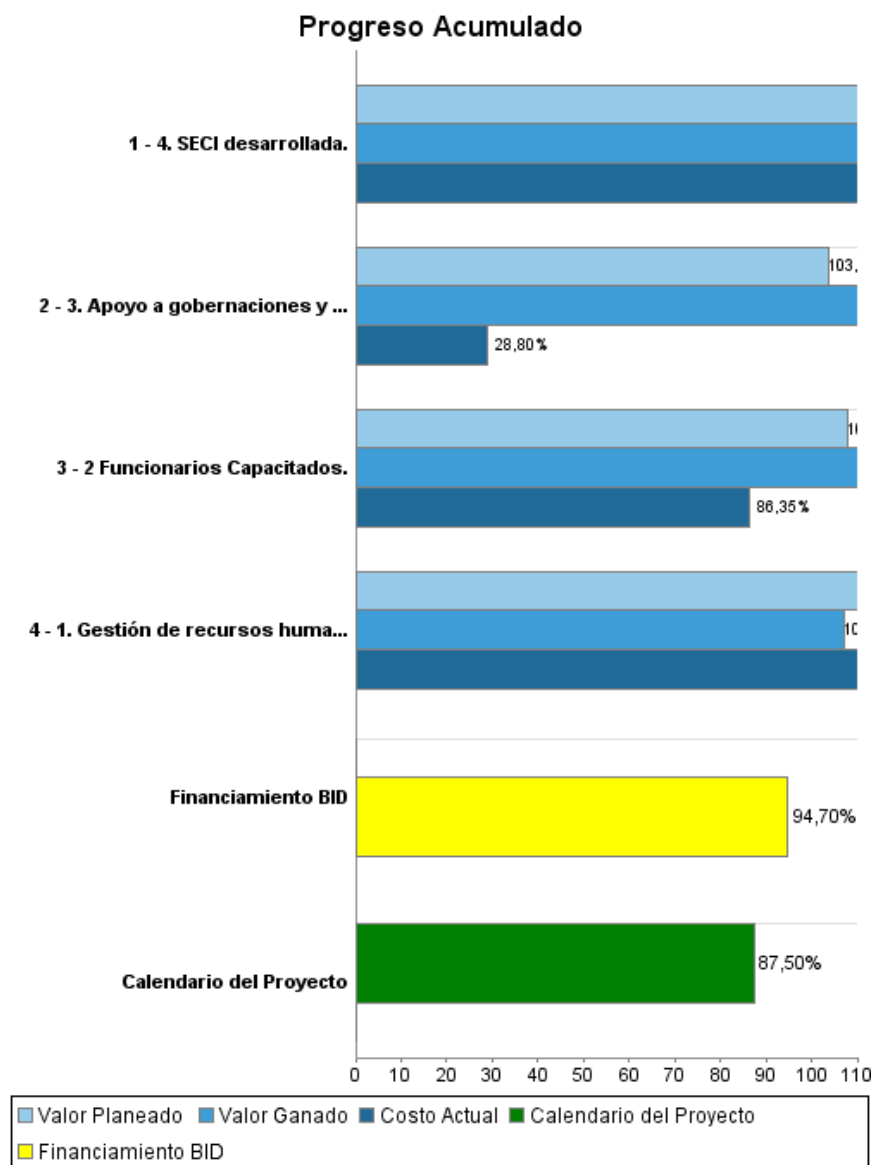

Resultados

| | |
|-------------------|---|
| Resultado: | Servicio Civil Profesionalizado y Eficiente |
| Supuestos: | SFP consolida liderazgo para llevar adelante las actividades de modernización del sector. |

| Indicador | Unidad de Medida | Línea de base | Año Línea de base | | 2009 | 2010 | 2011 | 2012 | Fin de Proyecto |
|---|------------------|---------------|-------------------|--------|------|------|------|------|-----------------|
| Índices de eficiencia de gestión de recursos humanos profesionalizada y fortalecida. | % | 16,00 | 2005 | P A | | | | | 27,00 |
| Índice de consistencia estructural de gestión de recursos humanos profesionalizada y fortalecida. | % | 9,00 | 2005 | P A | | | | | 15,00 |

| | |
|-------------------|---|
| Resultado: | Masa crítica de funcionarios de carrera preparados y motivados para modernizar Administración Central - PE. |
| Supuestos: | Existe un adecuado plan de comunicación e incentivos para motivar el compromiso de los funcionarios públicos con la modernización del sector. |

| Indicador | Unidad de Medida | Línea de base | Año Línea de base | | 2009 | 2010 | 2011 | 2012 | Fin de Proyecto |
|---|------------------|---------------|-------------------|--------|----------------|----------------|----------------|----------------|-----------------|
| Índice de mérito de masa crítica de funcionarios de carrera debidamente preparados y motivados para modernizar la Administración Central ¿ Poder Ejecutivo. | % | 20,00 | 2005 | P A | | | | | 35,00 |
| Índice de consistencia directiva de masa crítica de funcionarios de carrera debidamente preparados y motivados para modernizar la Administración Central ¿ Poder Ejecutivo. | % | 9,00 | 2005 | P A | | | | | 20,00 |
| Funcionarios que se incorporan al sector público motivados y capacitados para desempeñar sus funciones. | % | 5,00 | 2008 | P A | 30,00 30,00 | 10,00 28,00 | 10,00 21,00 | 20,00 32,00 | 70,00 |

| | |
|-------------------|--|
| Resultado: | Funcionarios Públicos de Gobernaciones y Municipios capacitados. |
| Supuestos: | Se cuenta con mecanismos efectivos para lograr incorporar a municipios y gobernaciones entre los beneficiarios del programa. |

| Indicador | Unidad de Medida | Línea de base | Año Línea de base | | 2009 | 2010 | 2011 | 2012 | Fin de Proyecto |
|--|------------------|---------------|-------------------|--------|------|------|------|------|-----------------|
| Índice de flexibilidad: apoyo y capacitación de otros funcionarios públicos y apoyo a gobernaciones y municipalidades. | % | 11,00 | 2005 | P A | | | | | 18,00 |
| Índice de competencia: Apoyo y capacitación de otros funcionarios públicos y apoyo a gobernaciones y municipalidades. | % | 16,00 | 2005 | P A | | | | | 30,00 |
| Gobernaciones y municipios utilizan el legajo electrónico provisto por la SFP. | % | | 2005 | P A | | | | | 75,00 |

| | |
|-------------------|--|
| Resultado: | SFP fortalecida y modernizada. |
| Supuestos: | Poder Ejecutivo implementa resultados del programa de fortalecimiento institucional. |

| Indicador | Unidad de Medida | Línea de base | Año Línea de base | | 2009 | 2010 | 2011 | 2012 | Fin de Proyecto |
|---------------------------|------------------|---------------|-------------------|--------|------|------|------|------|-----------------|
| Índice de Desarrollo SECI | % | 21,00 | 2005 | P A | | | | | 85,00 |

Productos: Progreso Físico y Financiero Anual 2013

| Descripción | Unidad de medida | Físico | | | | Financiero | | | |
|---|------------------|----------|--------|---------------------|--------------|-------------------|-------------------|-------------------|---------------------|
| | | Planeado | Actual | Unidades Acumuladas | Unidades FDP | Planeado | Actual | Costos Acumulados | Costos FDP |
| 1. Gestión de recursos humanos. | | | | | | | | | |
| 1. Gestión de recursos humanos profesionalizada y fortalecida. | Instituciones | 87,00 | | | 165,00 | 100.000,00 | 85.000,00 | | 1.510.000,00 |
| 2. Apoyo a la selección, capacitación y formación de cuadros funcionarios claves en el Sistema de Carrera. | | | | | | | | | |
| 2 Funcionarios Capacitados. | Funcionarios | 123,00 | 160,00 | | 4.100,00 | 102.000,00 | 97.000,00 | | 1.022.000,00 |
| 3. Apoyo y capacitación de otros funcionarios públicos y apoyo a gobernaciones y municipalidades. | | | | | | | | | |
| 3. Apoyo a gobernaciones y municipalidades y capacitación de otros funcionarios públicos. | Instituciones | | | | 265,00 | 27.000,00 | 86.000,00 | | 745.000,00 |
| 4. Fortalecimiento Institucional de la SFP | | | | | | | | | |
| 4. SECI desarrollada. | SECI | | | | 85,00 | 10.000,00 | 18.000,00 | | 300.000,00 |
| 5. Gerencia del Proyecto. | | | | | | | | | |
| 5.1 Costos concurrentes, administración, auditoría, evaluación e imprevistos. | N/A | | | | | 70.400,00 | 49.000,00 | | 823.000,00 |
| TOTAL | | | | | | 309.400,00 | 335.000,00 | | 4.400.000,00 |