

Informe Resumido

Datos Básicos del Proyecto

Agencia Ejecutora (AE):	SECRETARIA DE ACCION SOCIAL
Sector:	SOCIAL INVESTMENT-POVERTY ALLEVIATION
Número(s) de Préstamo:	1422/OC-PR;1422/OC-PR-CPS
Etapas:	Approved
Tipo de Operación:	INV - Inversión
Operación(es) Relacionada(s):	PR-T1110
Subtipo de Operación:	ESP - Inversión Específica

Fondos Disponibles (US\$)

Monto Aprobado Actual:	23.386.543,70
Monto Desembolsado a la fecha:	20.077.988,80
% Desembolsado:	85,85
Saldo:	3.308.554,90

Costo total y Fuente

BID Original:	56.800.000,00
Actual BID:	23.386.543,70
Pari-passu:	86,00
Co-financiamiento/País:	4.600.000,00
Estimado Original:	61.400.000,00
Período de Amortización (meses):	198

Categoría de Impacto Ambiental y Social del Proyecto

Categoría de Impacto Ambiental y Social del Proyecto: B(R)

Reformulación

() ¿El objetivo (s) del proyecto fue reformulado?

Validación

Validado por el Jefe de División: 01-oct-2013
Validado por Representante de País: 03-oct-2013

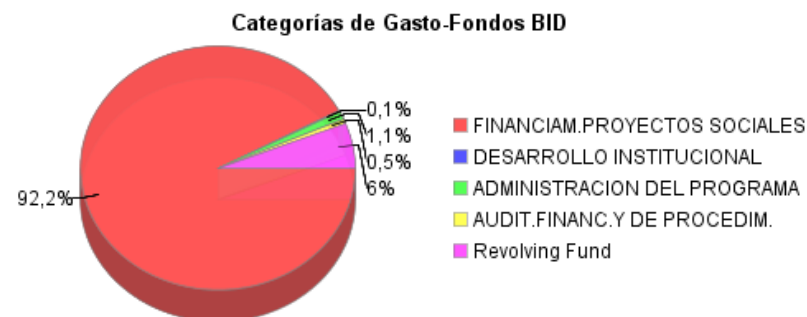
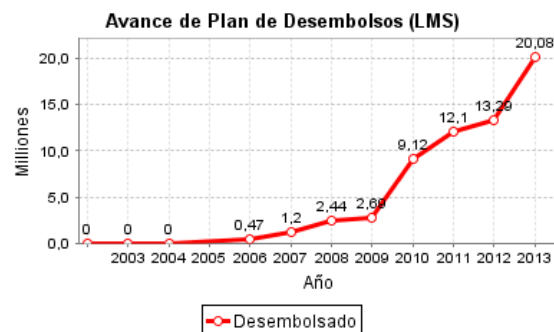
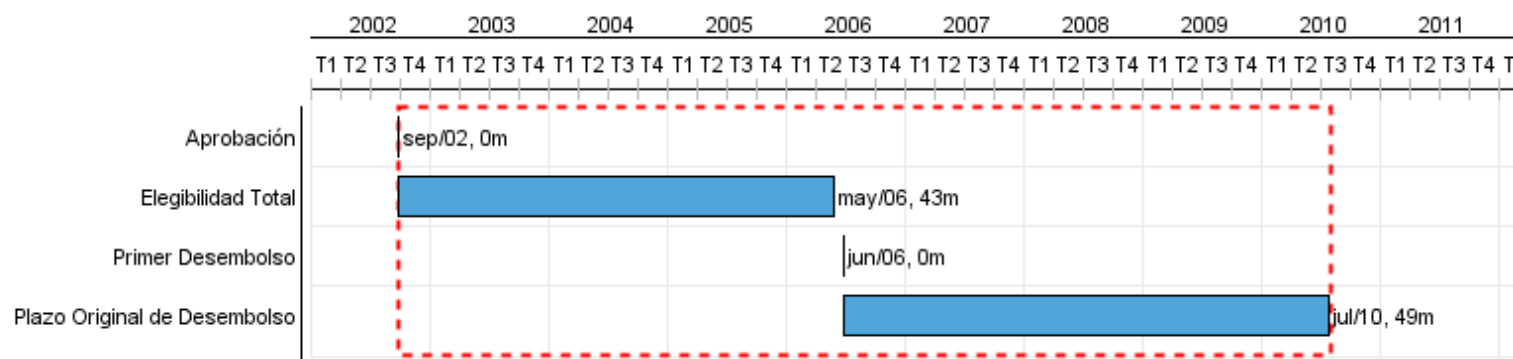

Progreso Acumulado al 2013

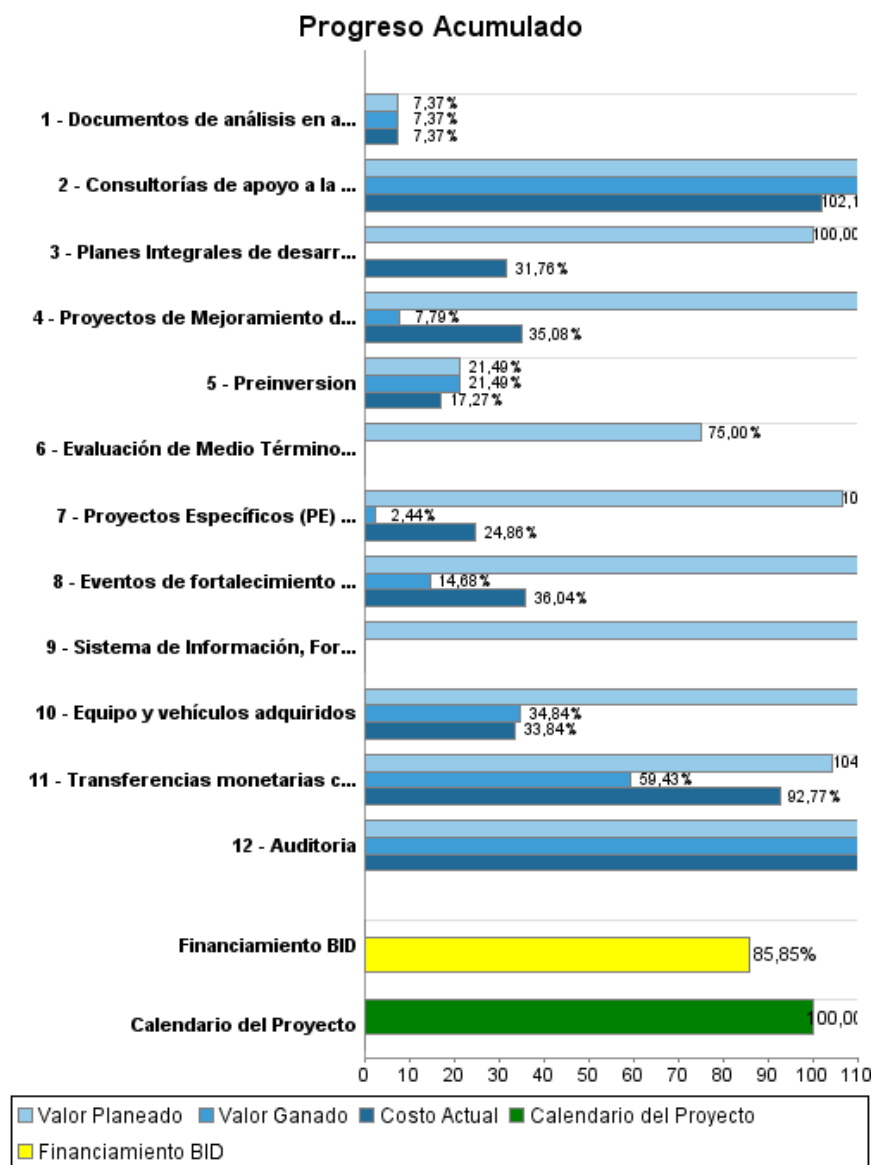

Resultados

Resultado: Uso de servicios básicos de educación de la población de distritos intervenidos aumentado

Indicador	Unidad de Medida	Línea de base	Año Línea de base		Fin de Proyecto
Matrícula bruta de población entre 6 y 14 años	%	86,00	2006	P A	96,00

Resultado: Uso de los servicios básicos de salud pública de menores de 5 años de beneficiarios del programa incrementado

Indicador	Unidad de Medida	Línea de base	Año Línea de base		Fin de Proyecto
Mujeres embarazadas con al menos 4 controles prenatales	%	70,00	2006	P A	90,00

Productos: Progreso Físico y Financiero Anual 2013

Descripción	Unidad de medida	Físico				Financiero			
		Planeado	Actual	Unidades Acumuladas	Unidades FDP	Planeado	Actual	Costos Acumulados	Costos FDP
1. Financiamiento de Proyectos Sociales (PS)									
Transferencias monetarias condicionadas otorgadas.	Personas				200.000,00		12.965,39		9.000.000,00
Proyectos de Mejoramiento de Barrios ejecutados	proyectos	4,00			4,00	2.733.000,00	745.719,11		2.733.000,00
Proyectos Específicos (PE) ejecutados	proyectos	103,00			103,00	2.000.000,00	672.450,39		3.000.000,00
Planes Integrales de desarrollo ejecutados	proyectos	34,00			34,00	4.000.000,00	1.270.548,06		4.000.000,00
Preinversion	consultorias				20,00		31.827,12		1.500.000,00
2. Desarrollo Institucional									
Documentos de análisis en apoyo a Políticas Sociales elaborados	Documentos				2,00				363.246,00
Eventos de fortalecimiento y Capacitación Profesional realizados	Eventos				10,00				287.752,00
3. Administración del Programa									
Sistema de Información, Formulación, Evaluación y Monitoreo de Proyectos (SIFEM) de la SAS instalado, socializado y funcionando	Sistema				1,00				80.000,00
Consultorías de apoyo a la SAS ejecutadas	Consultorias	1,00			9,00	50.000,00			344.387,00
Equipo y vehículos adquiridos	vehiculos				3,00				74.715,00
Evaluación de Medio Término y Final	estudios	1,00			1,00	150.000,00			200.000,00
Otras actividades de Administracion	N/A								
4. Auditorias externas y de procedimientos y otros									
Auditoria	Informe	1,00			4,00	67.000,00	5.589,65		182.798,00
Otros costos del Programa	N/A								
Costos Financieros	N/A								1.021.000,00
TOTAL						9.000.000,00	2.739.099,72		22.786.898,00