

Informe Resumido

Datos Básicos del Proyecto		Fondos Disponibles (US\$)	Costo total y Fuente
Agencia Ejecutora (AE):	MINISTERIO DEL AGUA		
Sector:	AGRICULTURE AND RURAL DEVELOPMENT-IRRIGATION AND DRAINAGE		
Número(s) de Préstamo:	2057/BL-BO	Monto Aprobado Actual: 34.300.000,00	BID Original: 34.300.000,00
Etapas:	Approved	Monto Desembolsado a la fecha: 3.430.000,00	Actual BID: 34.300.000,00
Tipo de Operación:	INV - Inversión	% Desembolsado: 10,00	Pari-passu: 97,66
Operación(es) Relacionada(s):	BO-P1012	Saldo: 30.870.000,00	Co-financiamiento/País: 1.500.000,00
Subtipo de Operación:	ESP - Inversión Específica		Estimado Original: 35.800.000,00
			Período de Amortización (meses): 282

Categoría de Impacto Ambiental y Social del Proyecto	Reformulación	Validación
Categoría de Impacto Ambiental y Social del Proyecto: B	() ¿El objetivo (s) del proyecto fue reformulado?	Validado por el Jefe de División: Mar 28, 2011 Validado por Representante de País: Apr 19, 2011

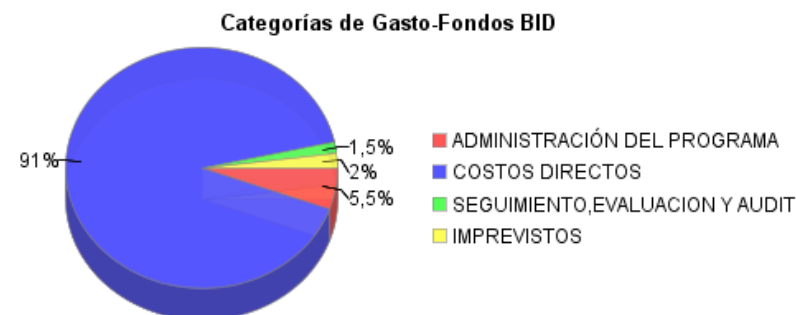
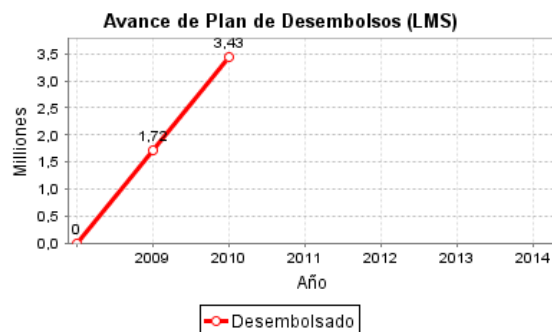
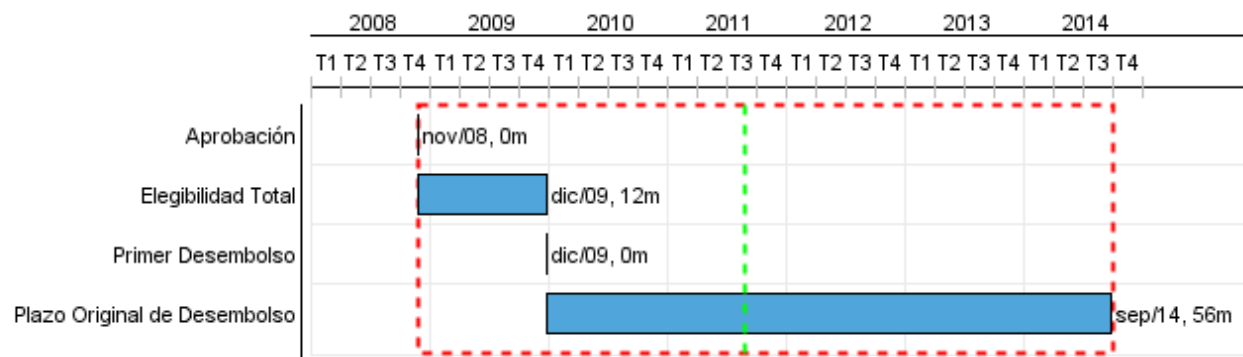

Progreso Acumulado al 2010

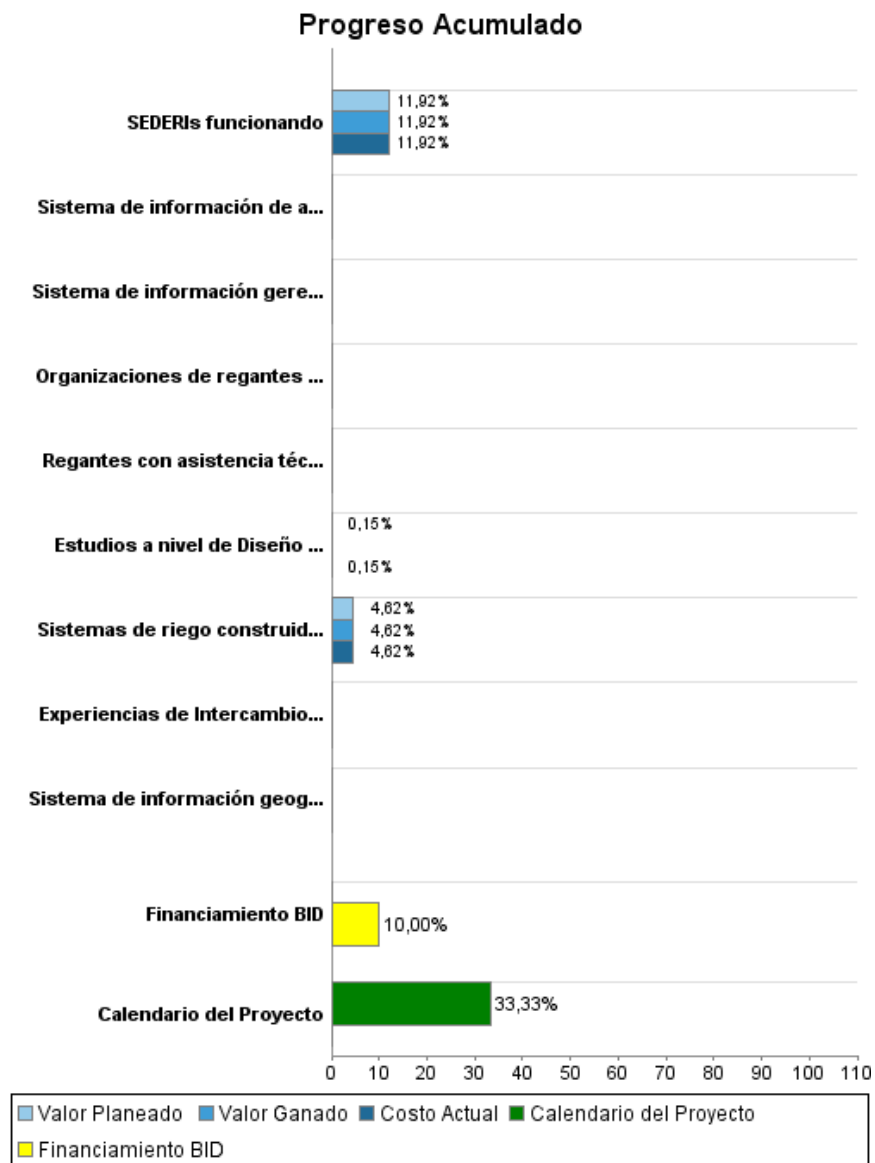

Resultados

Resultado: Aumento en los ingresos por actividades agropecuarias

Indicador	Unidad de Medida	Línea de base	Año Línea de base		2012	Fin de Proyecto
Incremento de ingresos por hectárea en actividades agropecuarias específicas	Porcentaje promedio		2010	P A		0,00
Hectáreas incrementales de riego	Hectarea		2010	P A	3.500,00	9.000,00

Resultado: Incremento del rendimiento de los cultivos y pastizales

Indicador	Unidad de Medida	Línea de base	Año Línea de base		2012	Fin de Proyecto
Incremento del rendimiento de los cultivos (toneladas/hectárea)	Porcentaje promedio		2010	P A		20,00
Incremento del rendimiento de los pastizales (materia seca/hectárea)	Porcentaje promedio		2010	P A		20,00

Resultado: Organizaciones de regantes fortalecidas

Indicador	Unidad de Medida	Línea de base	Año Línea de base		2012	Fin de Proyecto
Sistemas de riego administrados por regantes	Sistemas		2009	P A		33,00
Sistemas de riego operados y mantenidos por regantes	Sistemas		2009	P A		33,00
Registros y autorizaciones para el uso y aprovechamiento del agua de riego otorgados.	Registro		2009	P A	33,00	45,00

Productos: Progreso Físico y Financiero Anual 2010

Descripción	Unidad de medida	Físico				Financiero			
		Planeado	Actual	Unidades Acumuladas	Unidades FDP	Planeado	Actual	Costos Acumulados	Costos FDP
Inversiones para el Desarrollo de Riego Comunitario									
Sistemas de riego construidos y transferidos a los regantes	Sistemas de riego				33,00		1.131.324,00		24.470.680,00
Estudios a nivel de Diseño Final ya sea EI (Estudio de Identificación) o TESA	Estudios	5,00			45,00		2.509,00		1.629.320,00
Apoyo a la institucionalidad y la gestión de agua para riego con enfoque de cuenca									
Organizaciones de regantes capacitadas en temas de gestión de riego.	Organizaciones				33,00				300.000,00
Experiencias de Intercambio entre los Regantes realizadas.	Intercambios				48,00				200.000,00
Regantes con asistencia técnica de parte del SENARI en operaciones de riego.	Agricultores				2.000,00				1.968.750,00
Marco operativo e institucional departamental definido									
SEDERIs funcionando	SEDERI		1,00		7,00		349.497,00		2.931.250,00
Implementación del Sistema Nacional de información de Riego (información geográfica, gerencial y administración de proyectos)									
Sistema de información geográfica para riego instalado y funcionando en el SENARI, SEDERIs y VMCA	Sistemas				1,00				500.000,00
Sistema de información gerencial para administración y monitoreo de riego instalado y funcionando en el SENARI, SEDERIs y VMCA	Sistema				1,00				250.000,00
Sistema de información de administración de proyectos instalado y funcionando en el SENARI, SEDERIs y VMCA compatible con el FPS	Sistema				1,00				250.000,00
TOTAL							1.483.330,00		32.500.000,00