

Informe Resumido

Datos Básicos del Proyecto		Fondos Disponibles (US\$)	Costo total y Fuente
Agencia Ejecutora (AE):	Administradora Boliviana de Carreteras		
Sector:	TRANSPORTATION		
Número(s) de Préstamo:	1101/SF-BO	Monto Aprobado Actual:	75.000.000,00
Etapas:	Approved	Monto Desembolsado a la fecha:	74.167.579,56
Tipo de Operación:	INV - Inversión	% Desembolsado:	98,89
Operación(es) Relacionada(s):		Saldo:	832.420,44
Subtipo de Operación:	PFM - Proyecto de Fases Múltiples		
		BID Original:	75.000.000,00
		Actual BID:	75.000.000,00
		Pari-passu:	80,94
		Co-financiamiento/País:	45.000.000,00
		Estimado Original:	120.000.000,00
		Período de Amortización (meses):	354

Categoría de Impacto Ambiental y Social del Proyecto	Reformulación	Validación
Categoría de Impacto Ambiental y Social del Proyecto: B	() ¿El objetivo (s) del proyecto fue reformulado?	Validado por el Jefe de División: Mar 28, 2011 Validado por Representante de País: Apr 19, 2011

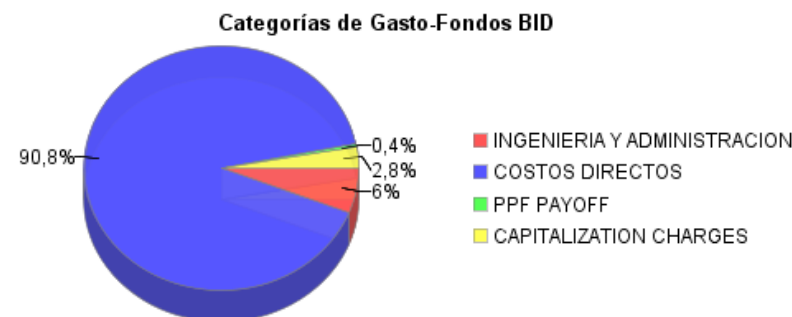
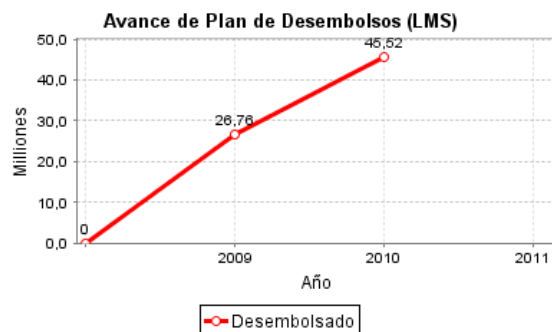
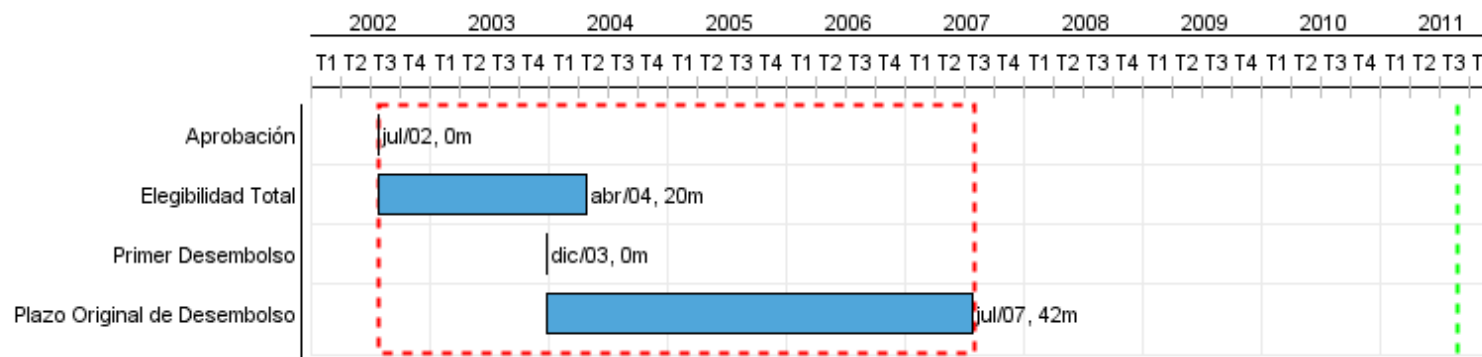

Progreso Acumulado al 2010

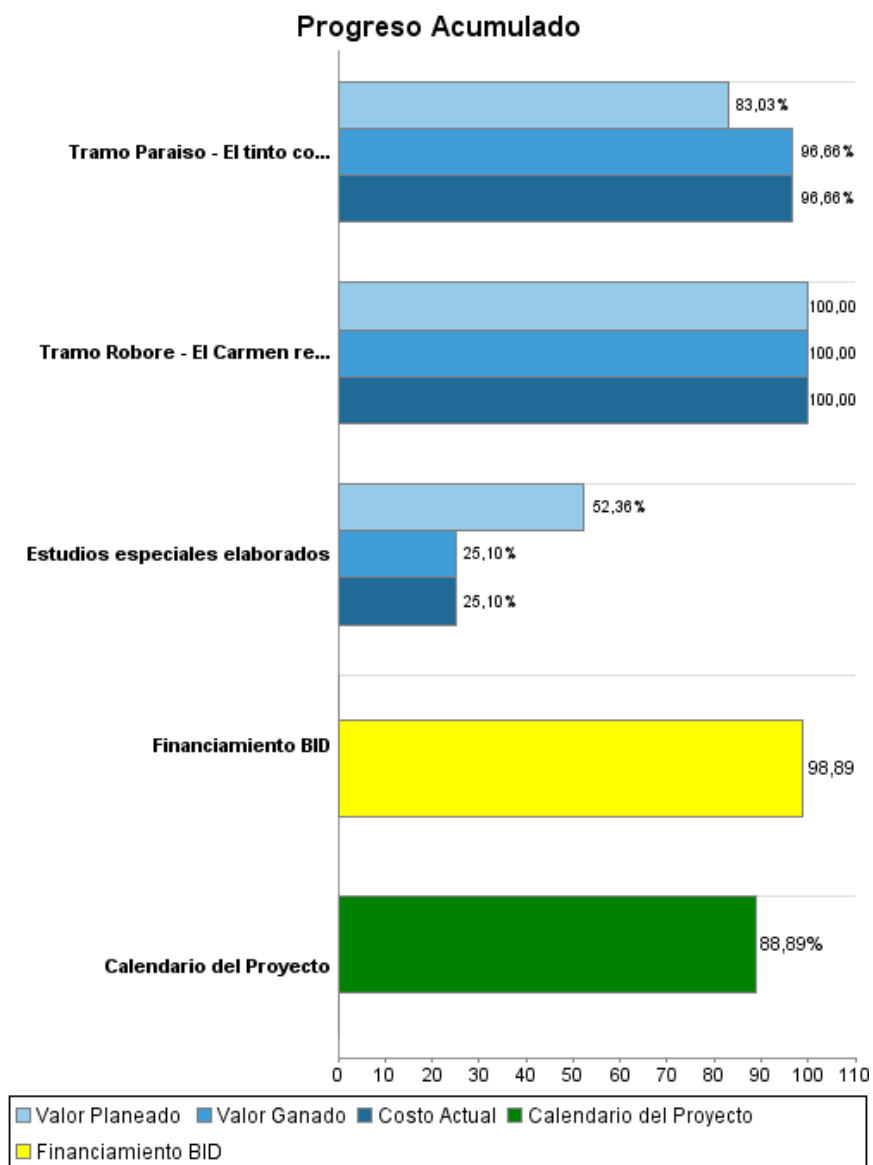

Resultados

Resultado:	Condiciones de integración entre Santa Cruz y Puerto Suárez mejoradas
-------------------	---

Indicador	Unidad de Medida	Línea de base	Año Línea de base		Fin de Proyecto
Tiempo de viaje para vehículos pesados en el corredor Santa Cruz-Puerto Suarez	Días	7,00	2002	P A	1,00
Transito de vehículos comerciales y particulares en el tramo Paraiso-El Tinto	Vehículos/día	87,00	2002	P A	1.130,00

Productos: Progreso Físico y Financiero Anual 2010

Descripción	Unidad de medida	Físico				Financiero			
		Planeado	Actual	Unidades Acumuladas	Unidades FDP	Planeado	Actual	Costos Acumulados	Costos FDP
COMPONENTE 1: CONSTRUCCION, REHABILITACION, MANTENIMIENTO y SUPERVISION TECNICA.									
Tramo Paraiso - El tinto contruido y pavimentado	Kilómetros				125,00	17.459.920,00	29.270.440,00		86.695.720,00
Tramo Robore - El Carmen rehabilitado en Ripio	Kilómetros				139,00				2.575.260,00
COMPONENTE 2: FORTALECIMIENTO INSTITUCIONAL									
Estudios especiales elaborados	Estudios				3,00	224.290,00	33.470,00		700.000,00
TOTAL						17.684.210,00	29.303.910,00		89.970.980,00