

## Informe Resumido

Datos Básicos del Proyecto		Fondos Disponibles (US\$)		Costo total y Fuente	
Agencia Ejecutora (AE):	MINISTERIO DE DESARROLLO SOSTENIBLE Y MEDIO AMBIENTE				
Sector:	ENVIRONMENT AND NATURAL DISASTERS				
Número(s) de Préstamo:	1099/SF-BO	Monto Aprobado Actual:	21.000.000,00	BID Original:	21.000.000,00
Etapas:	Approved	Monto Desembolsado a la fecha:	12.288.783,56	Actual BID:	21.000.000,00
Tipo de Operación:	INV - Inversión	% Desembolsado:	58,52	Pari-passu:	94,48
Operación(es) Relacionada(s):	TC0011002	Saldo:	8.711.216,44	Co-financiamiento/País:	2.500.000,00
Subtipo de Operación:	ESP - Inversión Específica			Estimado Original:	23.500.000,00
				Período de Amortización (meses):	354

Categoría de Impacto Ambiental y Social del Proyecto	Reformulación	Validación	
Categoría de Impacto Ambiental y Social del Proyecto:	B ( ) ¿El objetivo (s) del proyecto fue reformulado?	Validado por el Jefe de División:	Mar 28, 2011
		Validado por Representante de País:	Apr 19, 2011

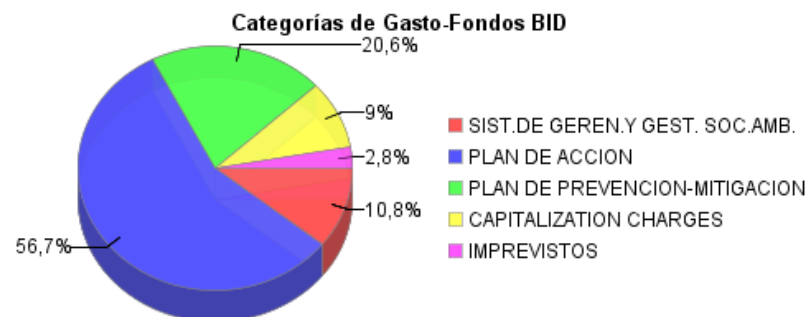
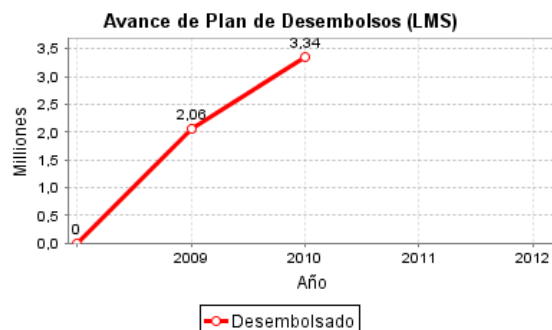
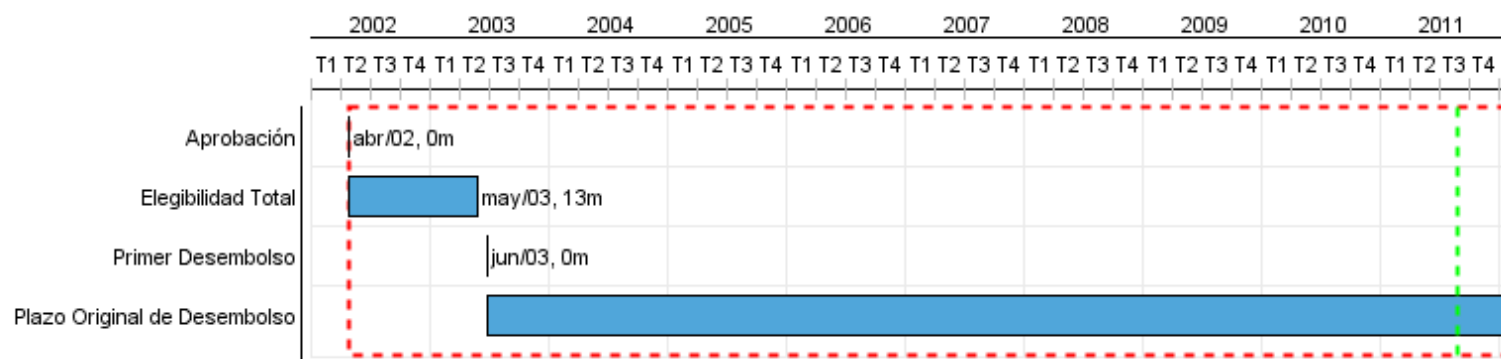

## Progreso Acumulado al 2010

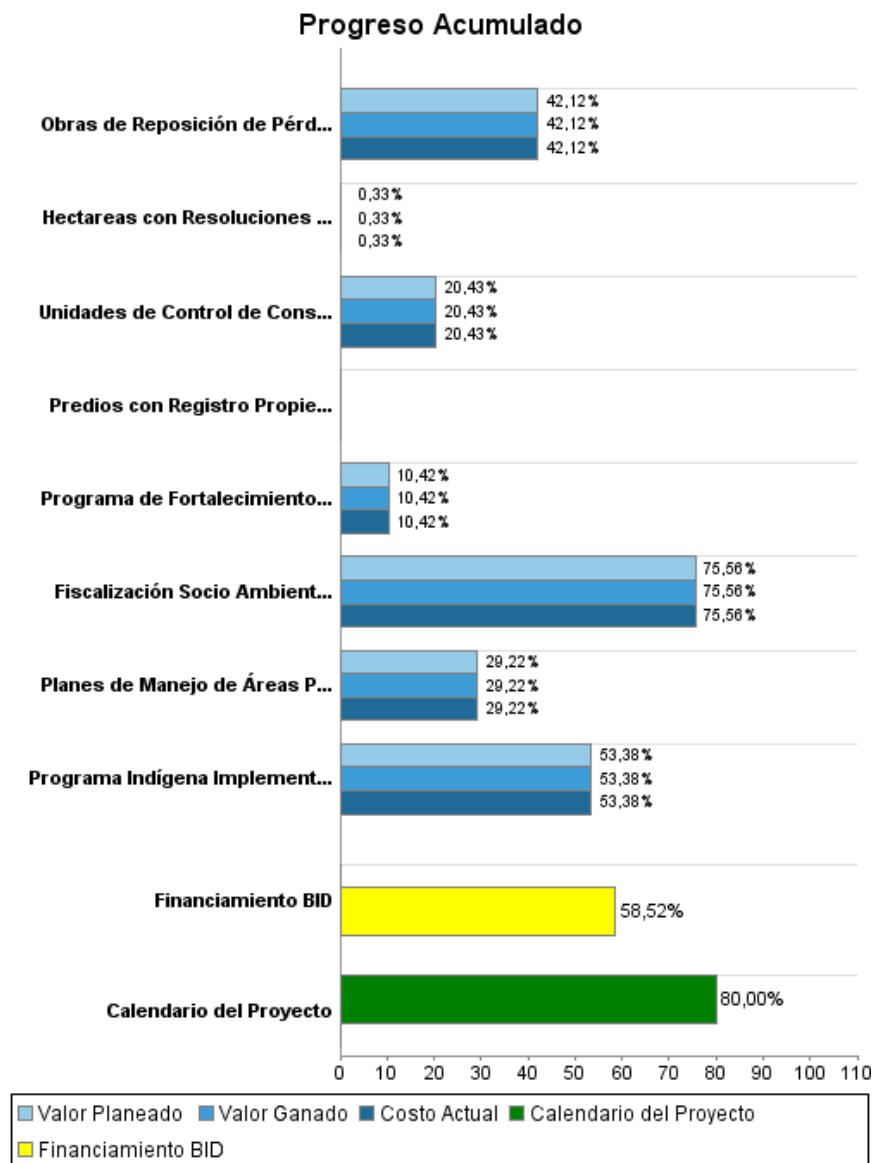

## Resultados

**Resultado:** Seguridad y sustentabilidad de inversión vial en la carretera Santa Cruz-Puerto Suárez mejorada.

Indicador	Unidad de Medida	Línea de base	Año Línea de base		2007	2009	Fin de Proyecto
Derecho de vía de la carretera Santa Cruz-Puerto Suárez registrado en derechos reales a nombre del Estado Boliviano.	Folio		2004	P	1,00		1,00
				A	1,00		

**Resultado:** Derecho propietario sobre la tierra del Estado, Comunidades campesinas e indígenas; y propietarios individuales asegurado.

Indicador	Unidad de Medida	Línea de base	Año Línea de base		2007	2009	Fin de Proyecto
Predios titulados en el área de influencia del proyecto.	Predio		2004	P			2.000,00
				A			

**Resultado:** Sostenibilidad de los recursos naturales en el área de influencia del proyecto mejorada.

Indicador	Unidad de Medida	Línea de base	Año Línea de base		2007	2009	Fin de Proyecto
Planes de manejo forestales cumplidos.	%		2004	P			90,00
				A			
Planes de manejo de áreas protegidos cumplidos.	%		2004	P			90,00
				A			

**Resultado:** Capacidades de gestión del uso del suelo de los Gobiernos Municipales del área de influencia directa del proyecto mejoradas.

Indicador	Unidad de Medida	Línea de base	Año Línea de base		2007	2009	Fin de Proyecto
PMOTs de los municipios del área de influencia en vigencia.	PMOT		2004	P			5,00
				A			
Municipios con Catastro urbano y planes urbano municipal en vigencia	Municipio		2004	P			5,00
				A			
Proyectos demostrativos en los municipios del área de influencia implementados	proyecto		2004	P			7,00
				A			
Nuevas actividades culturales municipales	Actividades culturales		2004	P		6,00	12,00
				A		12,00	

**Resultado:** Organizaciones Indígenas fortalecidas.

Indicador	Unidad de Medida	Línea de base	Año Línea de base		2007	2009	Fin de Proyecto
Organizaciones indígenas que realizan reuniones periódicas.	Organización indígena		2004	P	5,00	7,00	9,00
				A	6,00	8,00	
Centrales indígenas cuentan con personería jurídica.	Personería jurídica		2004	P	7,00	9,00	9,00
				A	8,00	9,00	

# INFORME DE SEGUIMIENTO DE PROGRESO

BO0033 - Protección Ambiental Social Sta Cruz -P Suarez  
2010 2º período con cierre al (31-Mar-2011)

Banco Interamericano de Desarrollo - BID

Oficina de Planificación Estratégica y Efectividad en el Desarrollo  
Última Actualización del PMR: 25/03/2011

Organizaciones indígenas beneficiarias cuentan con iniciativas productivas	Iniciativa productiva		2004	P				3,00
				A				

## Productos: Progreso Físico y Financiero Anual 2010

Descripción	Unidad de medida	Físico				Financiero			
		Planeado	Actual	Unidades Acumuladas	Unidades FDP	Planeado	Actual	Costos Acumulados	Costos FDP
<b>Saneamiento y Titulación de Tierras</b>									
Hectareas con Resoluciones Finales de Saneamiento Emitidas	Hectareas				4.271.131,00	20.274,00	20.274,00		6.099.332,00
Predios con Registro Propietario Efectuado	Predios				4.000,00				127.439,00
<b>Programa de Fortalecimiento Institucional y Desarrollo Sostenible Municipal</b>									
Programa de Fortalecimiento Municipal Implementado	Programa				1,00	255.966,00	255.966,00		3.254.414,00
<b>Programa Indígena</b>									
Programa Indígena Implementado en Organizaciones Indígenas	Programa				9,00	320.382,00	320.382,00		1.556.000,00
<b>Sistema de Gerencia y Gestión Socio Ambiental</b>									
<b>Plan de Prevención y Mitigación</b>									
Obras de Reposición de Pérdidas Construidas	Obras	17,00	17,00		63,00	1.317.600,00	1.317.600,00		3.128.000,00
Fiscalización Socio Ambiental Ejecutada	Fiscalización				1,00	114.111,00	114.111,00		937.700,00
<b>Conservación Ambiental</b>									
Planes de Manejo de Áreas Protegidas Elaborados y Aprobados	Planes				3,00	255.000,00	255.000,00		2.202.200,00
Unidades de Control de Conservación de Bosques Funcionando	Unidades				6,00	345.000,00	345.000,00		2.022.400,00
<b>Imprevistos</b>									
<b>TOTAL</b>						<b>2.628.333,00</b>	<b>2.628.333,00</b>		<b>19.327.485,00</b>