

## Informe Resumido

Datos Básicos del Proyecto		Fondos Disponibles (US\$)		Costo total y Fuente	
Agencia Ejecutora (AE):	SECRETARIA DE CIENCIA, TECNOLOGIA E INOVACAO				
Sector:	PRIVATE SECTOR DEVELOPMENT-INFRASTRUCTURE AND PUBLIC SERVICES				
Número(s) de Préstamo:	1738/OC-BR	Monto Aprobado Actual:	10.000.000,00	BID Original:	10.000.000,00
Etapas:	Approved	Monto Desembolsado a la fecha:	3.131.486,44	Actual BID:	10.000.000,00
Tipo de Operación:	INV - Inversión	% Desembolsado:	31,31	Pari-passu:	44,57
Operación(es) Relacionada(s):		Saldo:	6.868.513,56	Co-financiamiento/País:	6.700.000,00
Subtipo de Operación:	INO - Operación para Innovación			Estimado Original:	16.700.000,00
				Período de Amortización (meses):	258

Categoría de Impacto Ambiental y Social del Proyecto	Reformulación	Validación
Categoría de Impacto Ambiental y Social del Proyecto: B	( ) ¿El objetivo (s) del proyecto fue reformulado?	Validado por el Jefe de División: Apr 12, 2011 Validado por Representante de País: Apr 19, 2011

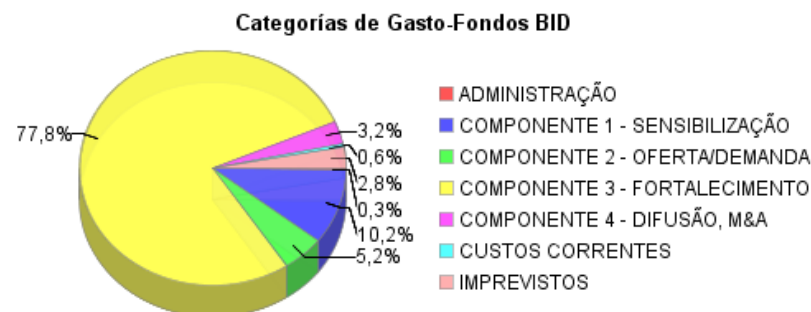
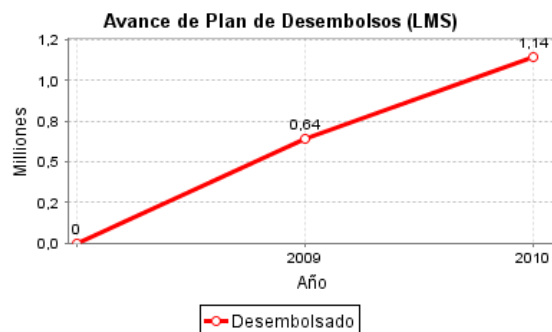
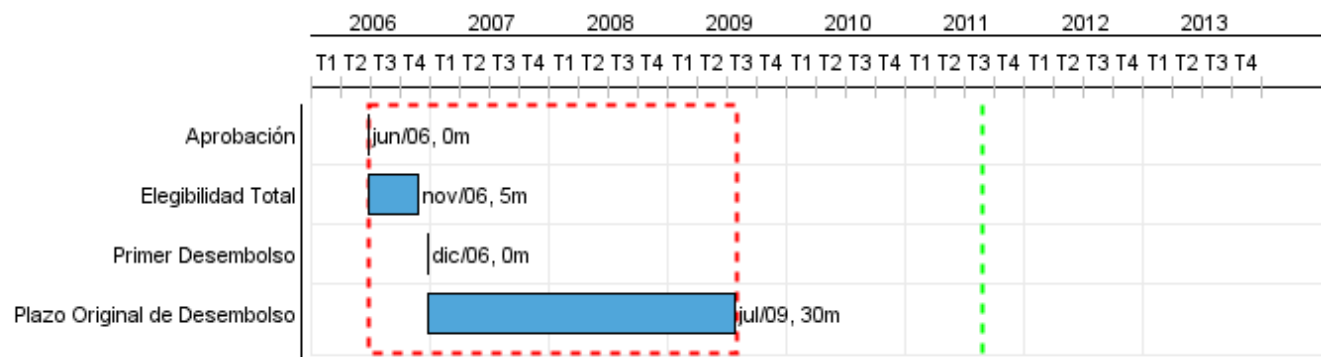

## Progreso Acumulado al 2010

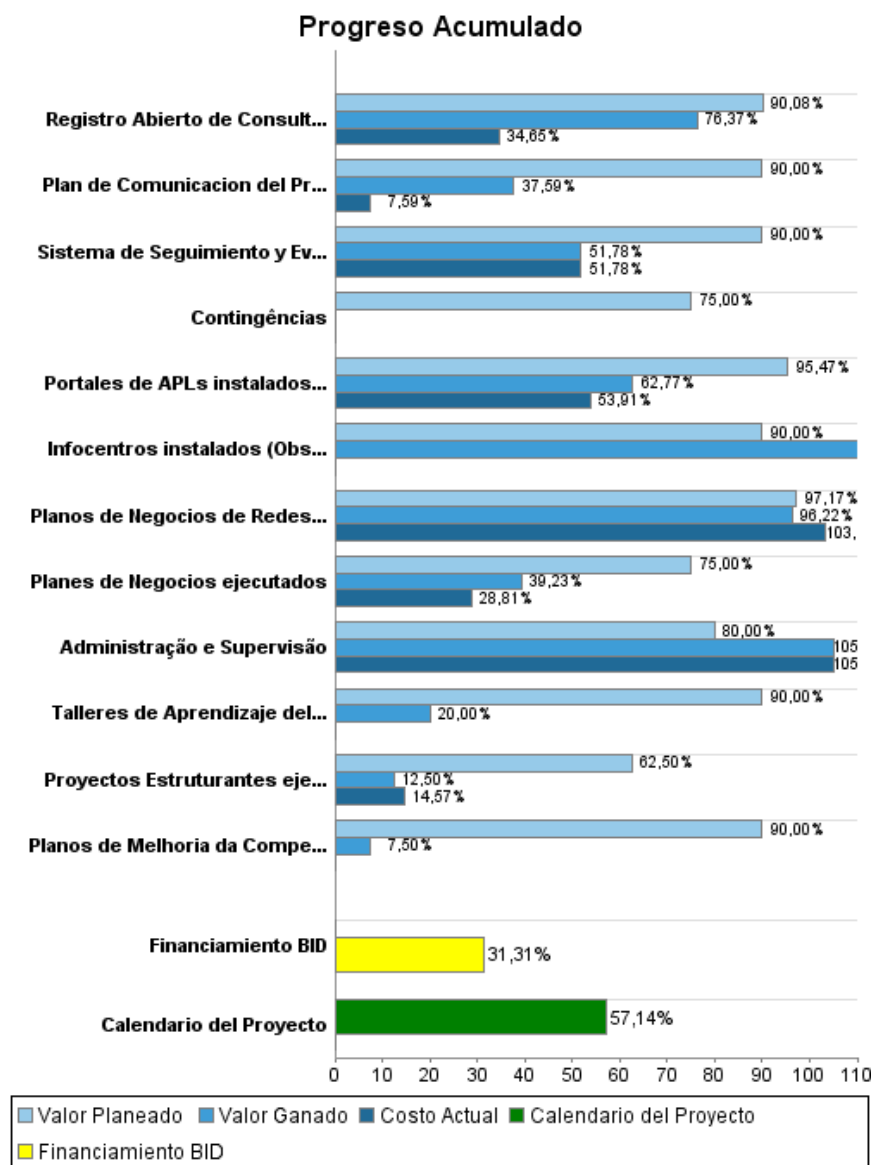

## Resultados

<b>Resultado:</b>	Cooperacion empresarial para adopcion de practicas competitivas en las empresas de los APLs beneficiados por el Programa mejorada.
<b>Observaciones:</b>	Realizando una revision del Marco Logico, se desglosó el proposito en tres subcomponentes (Coop. Empresarial, Art. Institucional, practicas compet) y se ajustaron los indicadores de acuerdo con las recomendaciones de SPD y mejorar la capacidad de medicion. En este caso se han incluido algunos indicadores de resultados que no aparecen en el Marco Logico para enriquecer el analisis y realizar comparaciones entre con otros proyectos.

Indicador	Unidad de Medida	Línea de base	Año Línea de base		2010	Fin de Proyecto
Redes Empresariales en el contexto de los APLs apoyados creadas.	redes		2007	P	50,00	70,00
				A	56,00	
Empresas participantes en las Redes de los APLs del programa apoyadas	empresas		2007	P	200,00	280,00
				A	290,00	
Avaliação positiva dos empresários beneficiários em relação ao Programa incrementada.	%		2007	P	50,00	70,00
				A		

<b>Resultado:</b>	Articulacion Institucional para la difusion de practicas competitivas y sostenibles en las empresas de los APLs beneficiados por el Programa mejorada
<b>Observaciones:</b>	Realizando una revision del Marco Logico, se desglosó el proposito en tres subcomponentes (Coop. Empresarial, Art. Institucional, practicas compet) y se ajustaron los indicadores de acuerdo con las recomendaciones de SPD y mejorar la capacidad de medicion. En este caso se han incluido algunos indicadores de resultados que no aparecen en el Marco Logico para enriquecer el analisis y realizar comparaciones entre con otros proyectos.

Indicador	Unidad de Medida	Línea de base	Año Línea de base		2010	Fin de Proyecto
Entidades participantes dos grupos gestores de cada APL alem das entidades executoras do Programa (SECTI, SEBRAE-BA, IEL) incrementada	entidades		2008	P	1,00	0,00
				A	2,00	

<b>Resultado:</b>	Novas praticas competitivas nas empresas dos APLs beneficiados pelo Programa implementadas
<b>Observaciones:</b>	Realizando una revision del Marco Logico, se desglosó el proposito en tres subcomponentes (Coop. Empresarial, Art. Institucional, practicas compet) y se ajustaron los indicadores de acuerdo con las recomendaciones de SPD y mejorar la capacidad de medicion.

Indicador	Unidad de Medida	Línea de base	Año Línea de base		2010	Fin de Proyecto
Avaliacao satisfatoria dos empresarios respeito da adopcao de ferramentas/praticas de gestao para aumentar a competitividad incrementada.	%		2007	P	50,00	70,00
				A		

## Productos: Progreso Físico y Financiero Anual 2010

Descripción	Unidad de medida	Físico				Financiero			
		Planeado	Actual	Unidades Acumuladas	Unidades FDP	Planeado	Actual	Costos Acumulados	Costos FDP
<b>Sensibilização, Mobilização e Articulação dos APLs</b>									
Planos de Melhoria da Competitividade (PMC) para Arranjos Produtivos Locais (APLs) aprovados.	planos				10,00	86.728,00			867.278,00
Planos de Negocios de Redes aprovados	planos de negocio	35,00	49,00		70,00	167.633,00	114.511,00		1.676.329,00
<b>Alinhamento da Oferta e Demanda de Serviços Empresariais</b>									
Registro Abierto de Consultores atualizado	registro atualizado	1,00	1,00		4,00	45.368,00			226.839,00
Infocentros instalados (Obs: se verificara en los relatorios su continuo funcionamiento)	infocentros				5,00	20.233,00			101.165,00
Portales de APLs instalados (Obs: se verificara en los relatorios su continuo funcionamiento)	portales				10,00	108.103,00	69.075,00		540.517,00
<b>Ações Diretas de Fortalecimento da Competitividade dos APLs</b>									
Proyectos Estructurantes ejecutados	proyectos	4,00			8,00	2.814.706,00	381.516,00		7.505.884,00
Planes de Negocios ejecutados	planes				49,00	758.671,00	723.446,00		3.034.682,00
<b>Difusão, Seguimento e Avaliação do Programa</b>									
Sistema de Seguimiento y Evaluacion del Programa implementado	Sistema				1,00	29.377,00			146.886,00
Talleres de Aprendizaje del Programa ejecutados	talleres	1,00	1,00		4,00	5.842,00			29.211,00
Plan de Comunicacion del Programa elaborado	Plano				1,00	81.294,00			406.469,00
<b>Otros (administración, costos financieros, imprevistos)</b>									
Administração e Supervisão	#					390.432,23	668.079,00		1.952.161,00
Contingências	#					44.894,76			179.579,00
<b>TOTAL</b>						<b>4.553.281,99</b>	<b>1.956.627,00</b>		<b>16.667.000,00</b>