

Relatório Resumido

Dados Gerais	Fundos Disponíveis (US\$)	Custo Total e Fonte
Executor: SECRETARIA ESPECIAL DO INTERLEGIS SENADOFEDERAL		
Sector: REFORM / MODERNIZATION OF THE STATE-PARLIAMENTARY MODERNIZATION		
Número da Operação: 1864/OC-BR	Atual: 16.100.000,00	Original BID: 16.100.000,00
Estágio: Approved	Desembolsado: 1.481.890,99	Corrente BID: 16.100.000,00
Tipo Operação: INV - Investimento	% Desembolsado: 9,20	Pari-passu: 32,25
Operação Relacionada:	Saldo: 14.618.109,01	Cofinanciamento/País: 16.100.000,00
Subtipo de Operação: PFM - Multi-Phase Lending Project		Original Estimado: 32.200.000,00
		Período de Amortização (meses): 246

Categoria do impacto social	Reformulação	Validação
Categoria do impacto social: B	() Os objetivos do projeto foram reformulados?	Validado pelo Chefe de Divisão: Apr 15, 2011 Validado pelo Representante do País: Apr 19, 2011

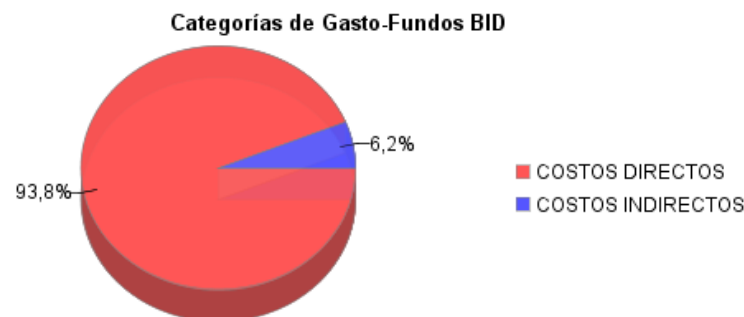
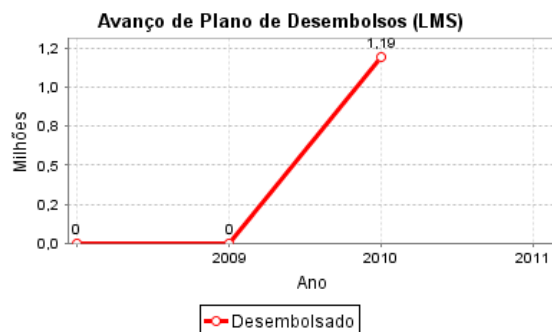
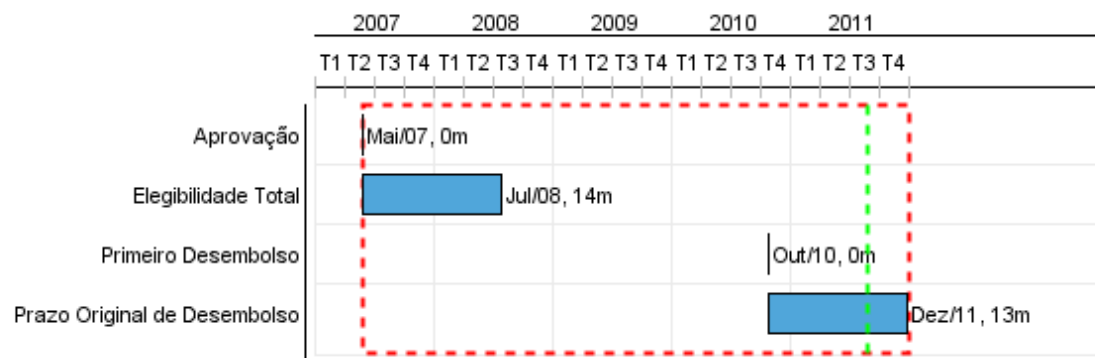

Progresso Acumulado até 2010

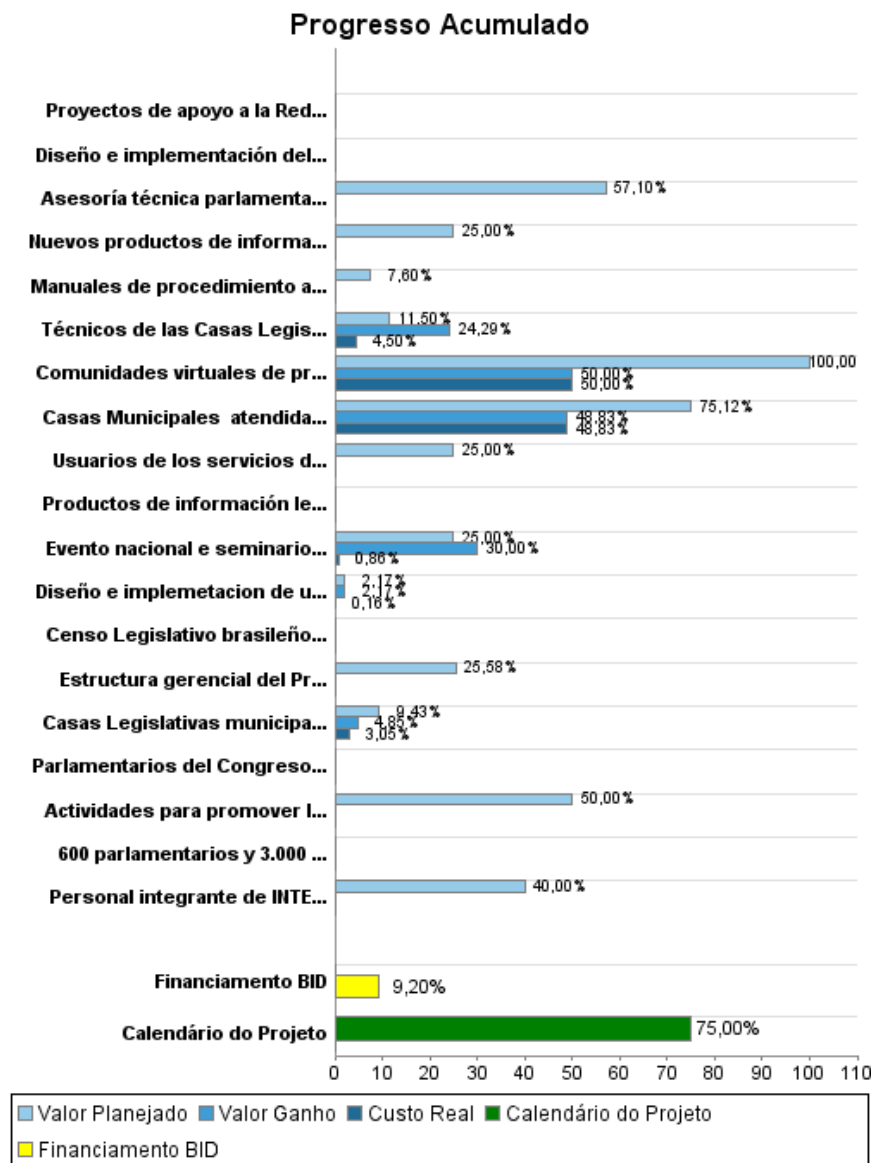

Resultados

Resultado:	Función Legislativa del Estado Brasileno (en sus instancias Federal, Estatal y Municipal), mejorada.
Suposições:	Se mantiene el interés del Senado por contar con el apoyo institucional de INTERLEGIS.

Indicador	Unidade Medida	Linha Base	Ano Linha Base		2011	2012	2013	Final do Projeto
Casas legislativas municipales cuentan con su propio presupuesto y operan de manera independiente del órgano ejecutivo municipal al final del Programa.	Porcentaje	25,00	2006	P	20,00	70,00	100,00	100,00
Capacidad Institucional de 250 Casas Legislativas incrementada	Nivel de Modernizacion del 1 al 4	365,00	2006	A				
INTERLEGIS presta servicios de calidad y oportunamente a la comunidad virtual (Senado Federal, Cámara de Diputados, Asambleas Legislativas Estatales, Cámara Legislativa del Distrito Federal, Cámaras Municipales y el Tribunal de Cuentas de la Unión).	Percepcion favorable de los servicios prestados	40,00	2007	P	100,00	100,00	50,00	615,00
Red y cooperación entre parlamentarios fortalecidas	Numero de acuerdos de cooperación		2006	A				
				P	60,00	70,00	80,00	80,00
				A				
				P	2,00	4,00	4,00	10,00
				A				

Produtos: Progresso Físico e Financeiro Anual 2010

Descrição	Unidade de medida	Físico				Financeiro			
		Planejado	Atual	Unidades Acumuladas	Unidades FDP	Planejado	Atual	Custos Acumulados	Custos FDP
1. Consolidación de la Red Nacional INTERLEGIS									
Casas Municipales atendidas, podendo hospedar sua base de dados na estrutura de TI do INTERLEGIS.	Casas Municipales	200,00	130,00		1.000,00	2.693.324,70	1.750.661,00		3.585.320,00
Diseño e implementación del Sistema de apoyo a la función fiscalizadora, administrativa y legislativa implantado e integrado.	Sistemas				2,00				3.288.000,00
Comunidades virtuales de práctica legislativa implantadas.	Comunidades Virtuales	4,00	2,00		4,00	720.000,00	360.000,00		720.000,00
Técnicos de las Casas Legislativas que integran la actual Red INTERLEGIS se capacitan.	Técnicos	6.000,00	12.676,00		20.000,00	300.000,00	117.422,00		2.609.690,00
Productos de información legislativa asociado a seis Marcos Jurídicos (2 por año) e investigación (4 investigaciones, 2 por año) desarrollados.	Productos	2,00	1,00		20,00	2,83			166.670,00
Censo Legislativo brasileño actualizado.	Censo				1,00				1.405.180,00
Manuales de procedimiento a partir de buenas prácticas en materia legislativa y bases de datos desarrollados.	Manuales	1,00			5,00	70.309,88			925.130,05
2. Modernización de las Casas Legislativas									
Casas Legislativas municipales adoptan el nuevo modelo y la metodología de trabajo de INTERLEGIS.	Casas Legislativas	70,00	36,00		350,00	800.000,00	258.281,77		8.479.200,00
600 parlamentarios y 3.000 funcionarios del Congreso hacen uso de las soluciones desarrolladas en Gestión del Conocimiento, participan de la Red de Práctica e Inteligencia, participan de las soluciones desarrolladas en materia de transparencia y part	Parlamentarios y funcionarios				3.600,00				3.900.000,00
Asesoría técnica parlamentaria y de las secretarías técnicas de las comisiones legislativas apoyadas/fortalecidas y Altos Estudios Legislativos desarrollados.	Estudios	8,00			8,00	639.976,80			1.120.800,00
3. Fortalecimiento Institucional de INTERLEGIS									
Estructura gerencial del Programa, con una alta especialización técnica, independencia, capacidad de seguimiento y evaluación, modernizada/estruturada - Escritorio de Proyectos implantado.	Escritorio	1,00			1,00	59.817,88			233.817,88

RELATÓRIO DE MONITOREIO DE PROGRESSO

BR-L1068 - Support Multi-Phase Program Electornic Legislative Development
2010 2º período com encerramento em (31-Mar-2011)

Banco Interamericano de Desenvolvimento - IDB

Escritório de Planejamento Estratégico e Efetividade no Desenvolvimento

Última Atualização do PMR: 12/04/2011

Descrição	Unidade de medida	Físico				Financeiro			
		Planejado	Atual	Unidades Acumuladas	Unidades FDP	Planejado	Atual	Custos Acumulados	Custos FDP
Diseño e implemetacion de un sistema de monitoreo y seguimiento de los proyectos desaerrollado e implantado.	Sistema	1,00	1,00		2,00	25.000,00	1.817,88		1.152.000,00
Personal integrante de INTERLEGIS capacitados.	Personas	40,00			100,00	229.672,85			574.185,70
Nuevos productos de información legislativa implementados: i) áreas de noticias - 6 áreas, 2 por año; ii) prácticas de comunicación - 4 áreas, 2 por año; iii) eventos, seminarios, workshops - 4 total, 2 por año.	Productos	6,00			24,00	400.000,00			1.600.000,00
Usuarios de los servicios de información del Portal INTERLEGIS acrecido en 10%.	Usuários	3.000,00			3.300,00	60.000,00			240.000,00
4. Fortalecimiento de la Red de Parlamentarios y Cooperación									
Proyectos de apoyo a la Red de Parlamentarios diseñados e implantados.	Proyectos	5,00			10,00				
Parlamentarios del Congreso Nacional y entidades parlamentarias participan del networking.	Parlamentarios	10,00			167,00				294.688,00
Evento nacional e seminarios locales y regionales para la integración de las Casas Legislativas realizados.	Eventos	5,00	6,00		20,00	63.380,00	2.173,64		253.520,00
Actividades para promover la cooperación técnica internacional entre Parlamentos realizadas.	Reuniones	1,00			2,00	125.895,00			251.790,00
5. Otros									
TOTAL						6.187.379,94	2.490.356,29		30.799.991,63