

Informe Resumido

Datos Básicos del Proyecto

Agencia Ejecutora (AE): COMPANHIA DESENVOLVIMENTO HABITACIONAL
Sector: URBAN DEVELOPMENT AND HOUSING-HOUSING
Número(s) de Préstamo: 1354/OC-BR-CPS;1354/OC-BR
Etapas: Approved
Tipo de Operación: INV - Inversión
Operación(es) Relacionada(s):
Subtipo de Operación: PFM - Proyecto de Fases Múltiples

Fondos Disponibles (US\$)

E URBANO DO ESTADO DE SAO PAULO

Monto Aprobado Actual: 23.000.000,00
Monto Desembolsado a la fecha: 23.000.000,00
% Desembolsado: 100,00
Saldo:

Costo total y Fuente

BID Original: 68.000.000,00
Actual BID: 23.000.000,00
Pari-passu: 30,94
Co-financiamiento/País: 36.000.000,00
Estimado Original: 104.000.000,00
Período de Amortización (meses): 240

Categoría de Impacto Ambiental y Social del Proyecto

Reformulación

Validación

Categoría de Impacto Ambiental y Social del Proyecto: B () ¿El objetivo (s) del proyecto fue reformulado?

Validado por el Jefe de División: Mar 20, 2011
Validado por Representante de País: Apr 24, 2011

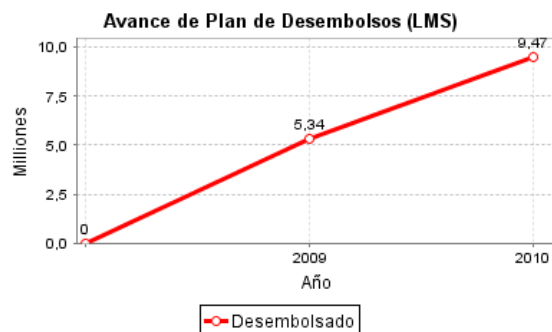
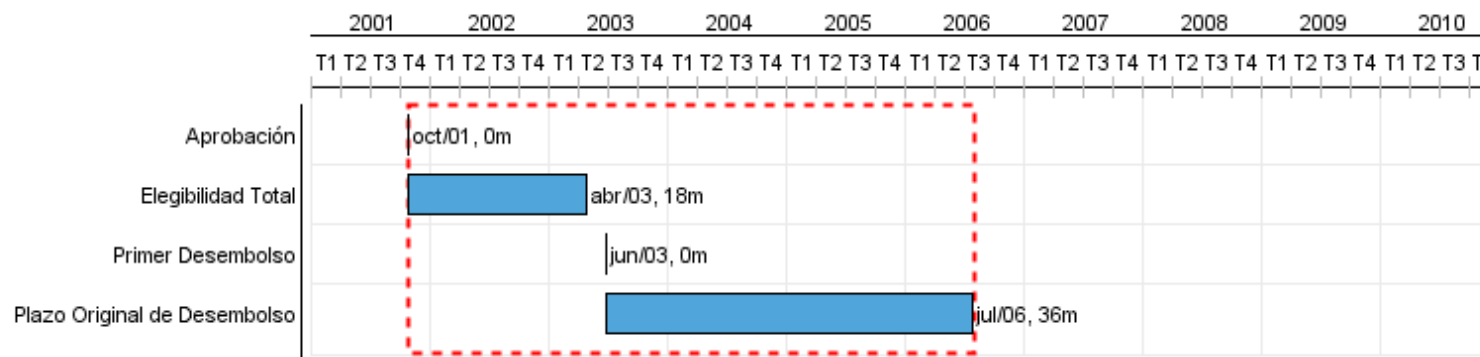

Categorías de Gasto-Fondos BID

Busca realizada con éxito, pero ningún registro fue encontrado.

Progreso Acumulado al 2010

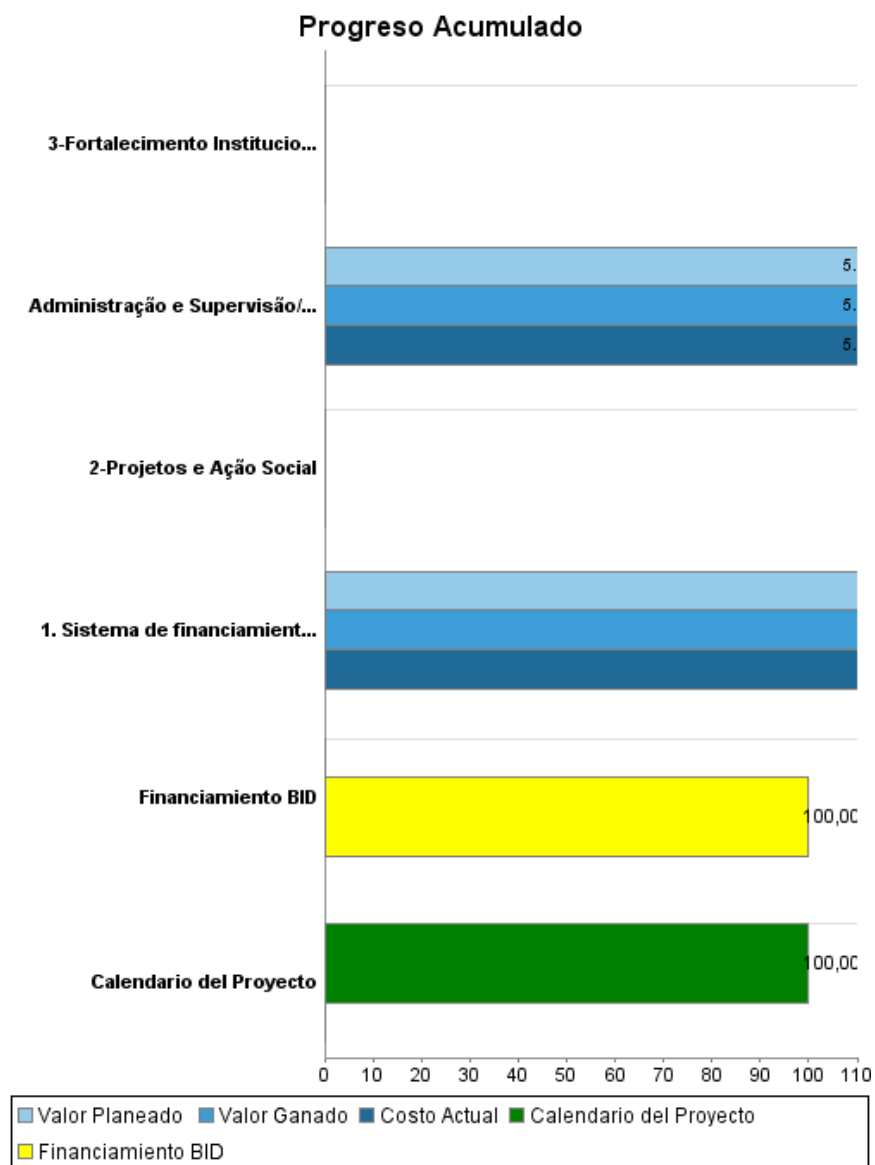

Resultados

Resultado:	Qualidade habitacional melhorada das famílias de baixa renda moradoras em cortiços localizados nas áreas pré-identificadas do Programa, especialmente na capital.
-------------------	---

Indicador	Unidad de Medida	Línea de base	Año Línea de base		2009	Fin de Proyecto
Número de famílias atendidas com certificado de subsídio e carta de crédito	Famílias			P	1.838,00	2.740,00
				A	1.538,00	
Índice de inadimplência das prestações menor que 30%	%			P	30,00	30,00
				A	41,20	

Productos: Progreso Físico y Financiero Anual 2010

Descripción	Unidad de medida	Físico				Financiero			
		Planeado	Actual	Unidades Acumuladas	Unidades FDP	Planeado	Actual	Costos Acumulados	Costos FDP
1. Sistema de financiamiento de soluções habitacionais para familias de baixa renda.									
1. Sistema de financiamiento de soluções habitacionais para familias de baixa renda.	atendimentos	842,00	395,00		2.740,00	19.002.454,80	6.077.538,57		19.002.454,80
2-Projetos e Ação Social									
2-Projetos e Ação Social									
3-Fortalecimento Institucional									
3-Fortalecimento InstitucionalL									
4-Outros									
Administração e Supervisão/Insp.	N/A					82.299,50	59.397,59		82.299,50
TOTAL						19.084.754,30	6.136.936,16		19.084.754,30