

## Informe Resumido

Datos Básicos del Proyecto		Fondos Disponibles (US\$)		Costo total y Fuente	
Agencia Ejecutora (AE):	BANCO DEL ESTADO				
Sector:	ENVIRONMENT AND NATURAL DISASTERS-ENVIRONMENTAL PROGRAMS				
Número(s) de Préstamo:	2113/OC-EC;2114/BL-EC	Monto Aprobado Actual:	50.000.000,00	BID Original:	50.000.000,00
Etapas:	Approved	Monto Desembolsado a la fecha:	10.628.407,78	Actual BID:	50.000.000,00
Tipo de Operación:	INV - Inversión	% Desembolsado:	21,26	Pari-passu:	49,28
Operación(es) Relacionada(s):	EC-X1004	Saldo:	39.371.592,22	Co-financiamiento/País:	23.000.000,00
Subtipo de Operación:	ESP - Inversión Específica			Estimado Original:	73.000.000,00
				Período de Amortización (meses):	306

Categoría de Impacto Ambiental y Social del Proyecto	Reformulación	Validación
Categoría de Impacto Ambiental y Social del Proyecto: B	( ) ¿El objetivo (s) del proyecto fue reformulado?	Validado por el Jefe de División: Apr 14, 2011 Validado por Representante de País: Apr 19, 2011

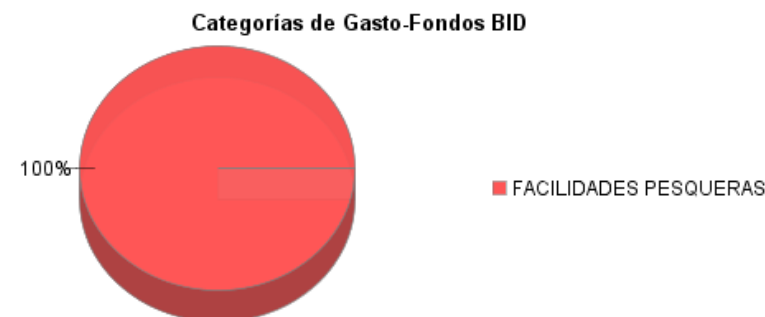
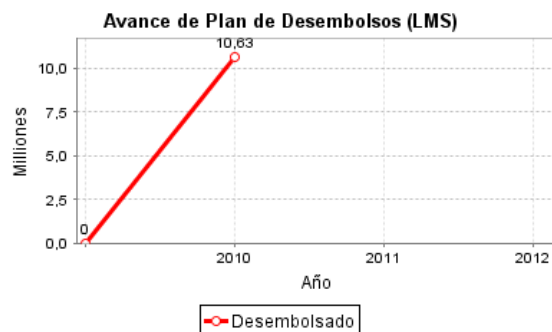
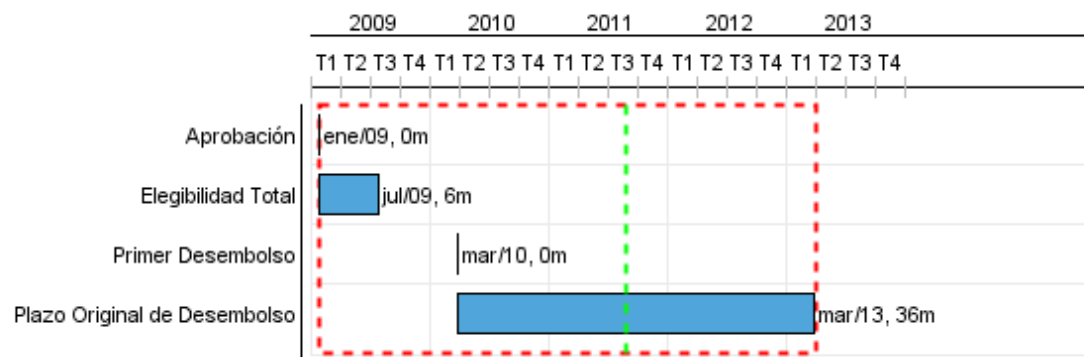

## Progreso Acumulado al 2010

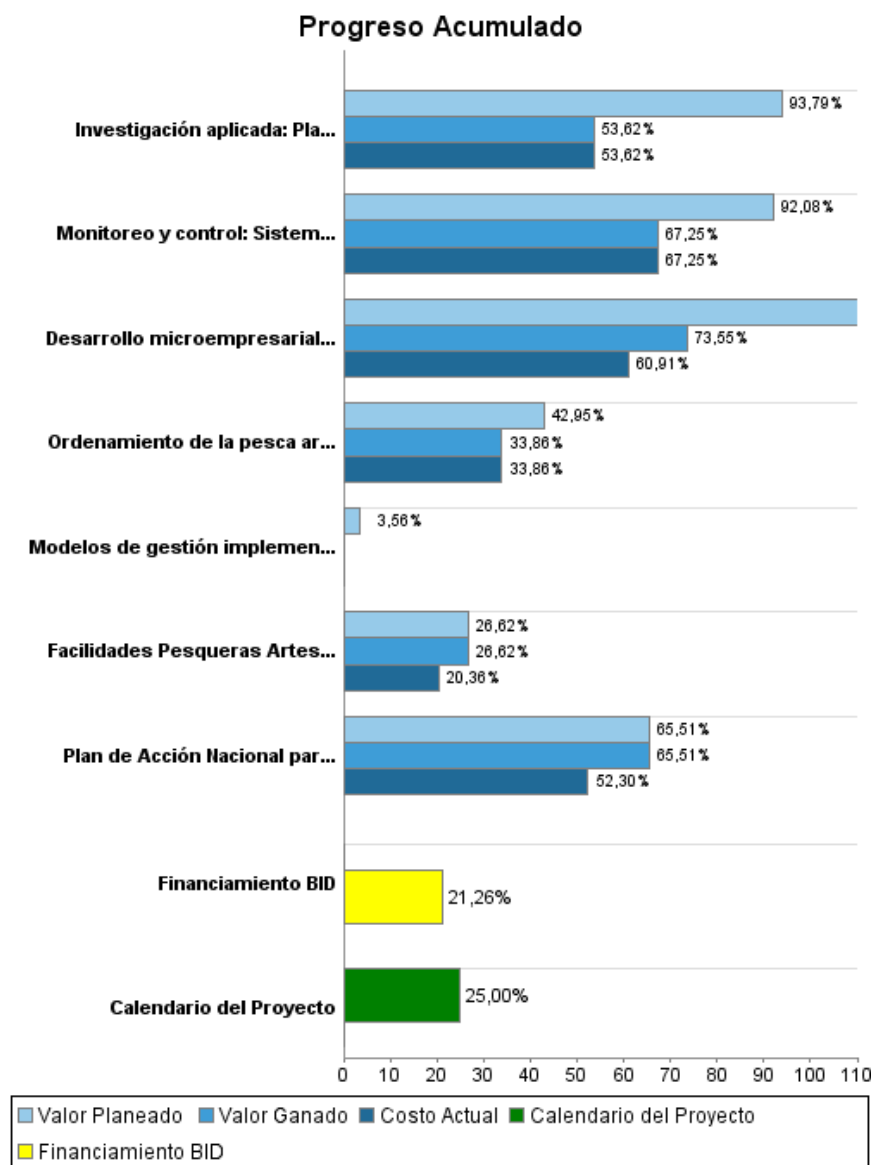

## Resultados

**Resultado:** Competitividad de la pesca artesanal de la costa continental del Ecuador (provincias de Esmeraldas, Manabí, Guayas, Santa Elena y El Oro), mejorada.

Indicador	Unidad de Medida	Línea de base	Año Línea de base		2013	Fin de Proyecto
Volumen de capturas de la pesca artesanal del país que es desembarcada, procesada/eviscerada y puesta en camiones de transporte hacia los centros de consumo en condiciones sanitarias compatibles con normas internacionales sanitarias.	Ton		2009	P	10.000,00	0,00
				A		
Numero de pescadores artesanales que adquieren insumos y servicios en las facilidades pesqueras con condiciones de seguridad "aceptables".	# Pescadores		2009	P	8.000,00	0,00
				A		

**Resultado:** Sostenibilidad de la pesca artesanal de la costa continental del Ecuador (provincias de Esmeraldas, Manabí, Guayas, Santa Elena y El Oro), mejorada.

Indicador	Unidad de Medida	Línea de base	Año Línea de base		2013	Fin de Proyecto
Facilidades construidas por el Proyecto que cubren sus costos de operación y mantenimiento con base en las tarifas pagadas por pescadores, comerciantes y proveedores de servicios que los utilizan.	# Facilidades Pesqueras		2009	P	15,00	15,00
				A		
Área de la costa manejado bajo principios de sostenibilidad a través de esquemas de co-manejo o manejo especial para la protección del recurso pesquero.	Ha	75.000,00	2009	P	1.000.000,00	1.000.000,00
				A	75.000,00	

## Productos: Progreso Físico y Financiero Anual 2010

Descripción	Unidad de medida	Físico				Financiero			
		Planeado	Actual	Unidades Acumuladas	Unidades FDP	Planeado	Actual	Costos Acumulados	Costos FDP
<b>Componente 1. Mejoramiento de los Facilidades Pesqueras Artesanales</b>									
Facilidades Pesqueras Artesanales Construidas	Facilidades	1,00	1,00		15,00	16.172.250,00	12.038.663,00		65.972.983,00
Modelos de gestión implementado en las Facilidades Pesqueras Artesanales	Modelos	1,00			15,00	4.910,00			137.908,00
<b>Componente 2. Sistemas de Manejo de la Pesca Artesanal</b>									
Ordenamiento de la pesca artesanal: Esquema de zonificación de la actividad pesquera para toda la costa ecuatoriana cumplida.	Esquema de Zonificación				1,00	200.000,00	105.187,00		1.032.981,00
Ordenamiento de la pesca artesanal: Planes Piloto de Co-manejo desarrollados e implementados	Planes	1,00			7,00	50.000,00	11.380,00		164.196,00
Monitoreo y control: Sistema de monitoreo de pesquerías artesanales diseñado e implementado	Sistema				1,00	270.000,00	56.594,00		856.887,00
Investigación aplicada: Plan de investigación en Pesca Artesanal Costera aprobado por SRP	Plan				1,00	181.491,00	75.899,00		262.867,00
Desarrollo microempresarial: Microempresarios reciben asistencia técnica para la diversificación de las actividades productivas a través del proyecto	Microempresarios	20,00	10,00		80,00	1.698.757,00	631.051,00		1.610.302,00
Plan de Acción Nacional para la Conservación y Manejo de Tiburones: Calestas que cuentan con monitoreo sistemático de la captura de tiburones	Calestas	2,00	2,00		12,00	292.127,00	202.713,00		681.875,00
<b>Administración del Programa</b>									
<b>Seguimiento, Evaluación y Auditorías</b>									
<b>TOTAL</b>						<b>18.869.535,00</b>	<b>13.121.487,00</b>		<b>70.719.999,00</b>