

Informe Resumido

Datos Básicos del Proyecto

Agencia Ejecutora (AE):

Sector: ENVIRONMENT AND NATURAL DISASTERS

Número(s) de Préstamo: 1531/OC-EC

Etapas: Approved

Tipo de Operación: INV - Inversión

Operación(es) Relacionada(s): TC0011037

Subtipo de Operación: ESP - Inversión Específica

Fondos Disponibles (US\$)

Monto Aprobado Actual: 12.400.000,00

Monto Desembolsado a la fecha: 11.495.104,17

% Desembolsado: 92,70

Saldo: 904.895,83

Costo total y Fuente

BID Original: 12.400.000,00

Actual BID: 12.400.000,00

Pari-passu: 84,12

Co-financiamiento/País: 2.000.000,00

Estimado Original: 14.400.000,00

Período de Amortización (meses): 234

Categoría de Impacto Ambiental y Social del Proyecto

Reformulación

Validación

Categoría de Impacto Ambiental y Social del Proyecto: B

() ¿El objetivo (s) del proyecto fue reformulado?

Validado por el Jefe de División:

Mar 31, 2011

Validado por Representante de País:

Apr 19, 2011

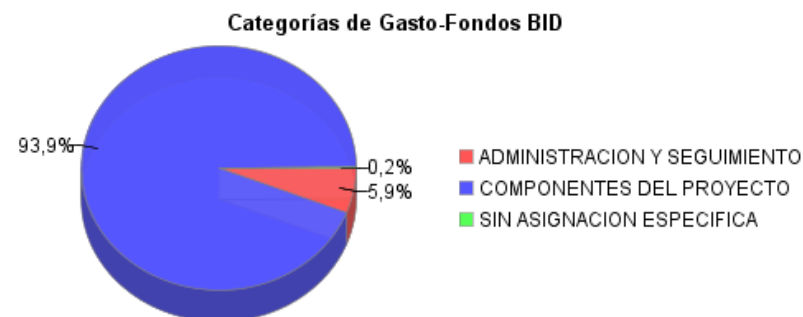
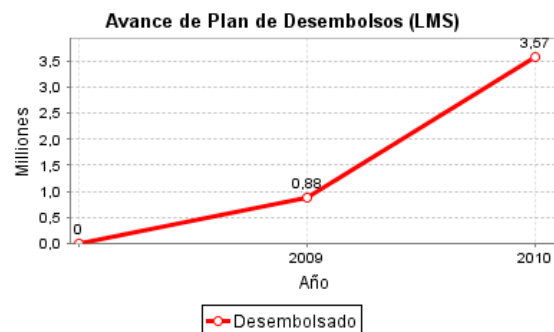
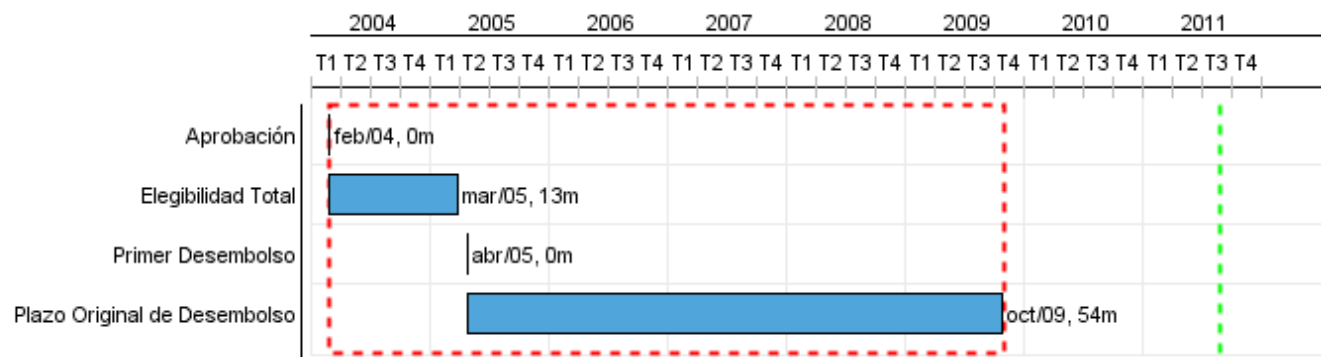

Progreso Acumulado al 2010

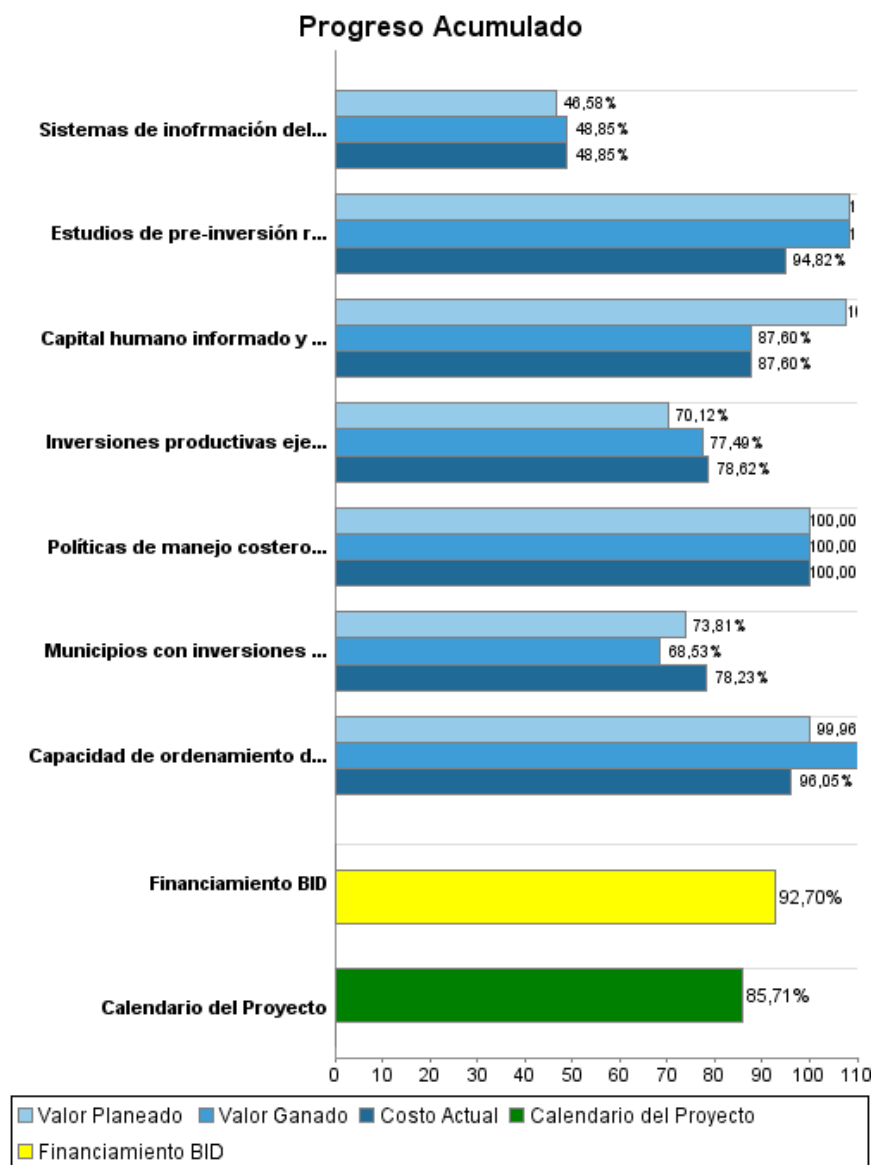

Resultados

Resultado: Manejo costero integrado, mejorado y ampliado, apoyando la transferencia progresiva, a nivel local, de competencias para el ordenamiento y manejo en la zona costera.

Indicador	Unidad de Medida	Línea de base	Año Línea de base		2009	2010	Fin de Proyecto
Porcentaje de municipios de la franja costera que han implementado su agenda de Manejo Costero Integrado (MCI), con su respectiva Ordenanza.	%		2004	P	170,00		90,00
				A	172,00		
Porcentaje de municipios de la franja costera que han implementado procesos de ordenamiento territorial de su zona de playa.	%		2004	P	90,00	31,00	50,00
				A	62,00		

Productos: Progreso Físico y Financiero Anual 2010

Descripción	Unidad de medida	Físico				Financiero			
		Planeado	Actual	Unidades Acumuladas	Unidades FDP	Planeado	Actual	Costos Acumulados	Costos FDP
1. GESTION COSTERA									
Políticas de manejo costero integrado elaboradas	Política		50,00		1,00				160.472,41
Capacidad de ordenamiento de los municipios del filo costero para la Gestión Costera Local, fortalecida.	Municipios		10,00		26,00	350.000,00	261.198,73		2.269.920,00
2. INFORMACION PARA LA GESTION COSTERA									
Sistemas de inofrmación del uso de recursos costeros consolidado.	Sistema		1,00		1,00	122.871,43	134.814,90		524.750,00
Estudios de pre-inversión realizados.	Estudios	1,00	1,00		5,00	341.450,00	157.908,00		1.358.620,00
Capital humano informado y capacitado en Manejo Costero Integrado.	Programa		35,00		1,00	199.240,00	92.126,42		534.290,00
3. INVERSIONES EN EL FILO COSTERO									
Municipios con inversiones comunitarias y preventivas ejecutadas.	Municipios	10,00	8,00		29,00	1.369.675,28	1.600.116,02		5.195.620,00
Inversiones productivas ejecutadas.	Inversiones				20,00	580.000,00	740.832,40		1.891.760,00
ADMINISTRACION Y SEGUIMIENTO									
TOTAL						2.963.236,71	2.986.996,47		11.935.432,41