

Informe Resumido

| Datos Básicos del Proyecto | | Fondos Disponibles (US\$) | | Costo total y Fuente | |
|-------------------------------|------------------------------------------------------------------------------------|--------------------------------|---------------|----------------------------------|----------------|
| Agencia Ejecutora (AE): | SUBSECRETARIA DE DESARROLLO REGIONAL-MINTER | | | | |
| Sector: | URBAN DEVELOPMENT AND HOUSING-INFRASTRUCTURE AND HISTORIC SITES | | | | |
| Número(s) de Préstamo: | 1952/OC-CH | Monto Aprobado Actual: | 80.000.000,00 | BID Original: | 80.000.000,00 |
| Etapas: | Approved | Monto Desembolsado a la fecha: | 16.000.000,00 | Actual BID: | 80.000.000,00 |
| Tipo de Operación: | INV - Inversión | % Desembolsado: | 20,00 | Pari-passu: | 100,00 |
| Operación(es) Relacionada(s): | CH-L1018, CH-L1025, CH-L1026, CH-X1001, CH-L1033 | Saldo: | 64.000.000,00 | Co-financiamiento/País: | 20.000.000,00 |
| Subtipo de Operación: | CLP - Proyecto que usa CCLIP (Linea de Credito Condicional Proyectos de Inversión) | | | Estimado Original: | 100.000.000,00 |
| | | | | Periodo de Amortización (meses): | 48 |

| Categoría de Impacto Ambiental y Social del Proyecto | Reformulación | Validación | |
|-------------------------------------------------------|------------------------------------------------------|-------------------------------------|--------------|
| Categoría de Impacto Ambiental y Social del Proyecto: | B () ¿El objetivo (s) del proyecto fue reformulado? | Validado por el Jefe de División: | Apr 28, 2011 |
| | | Validado por Representante de País: | Apr 29, 2011 |

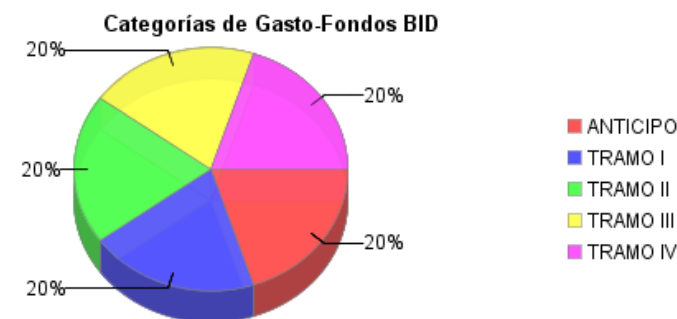
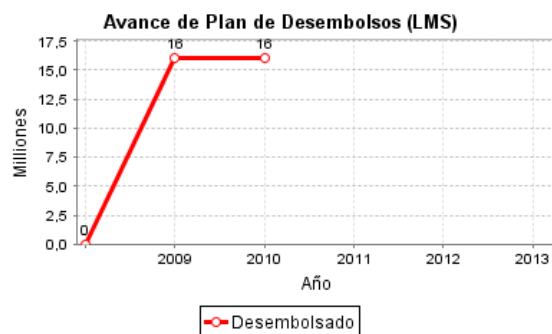
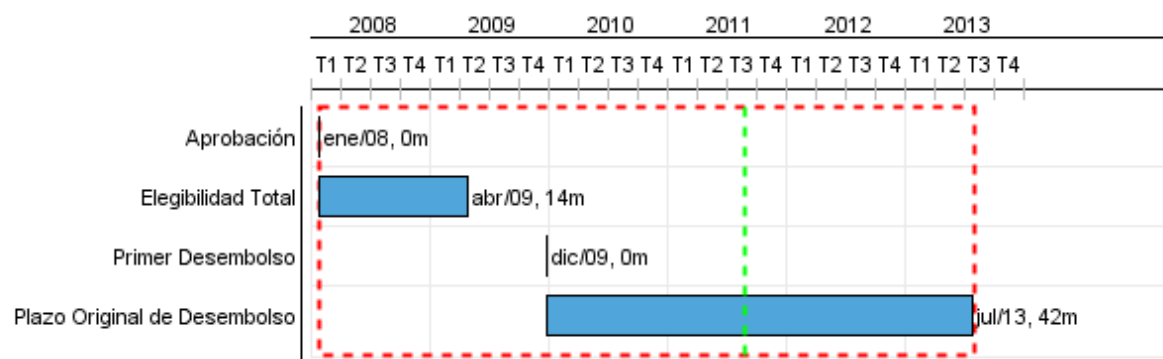

Progreso Acumulado al 2010

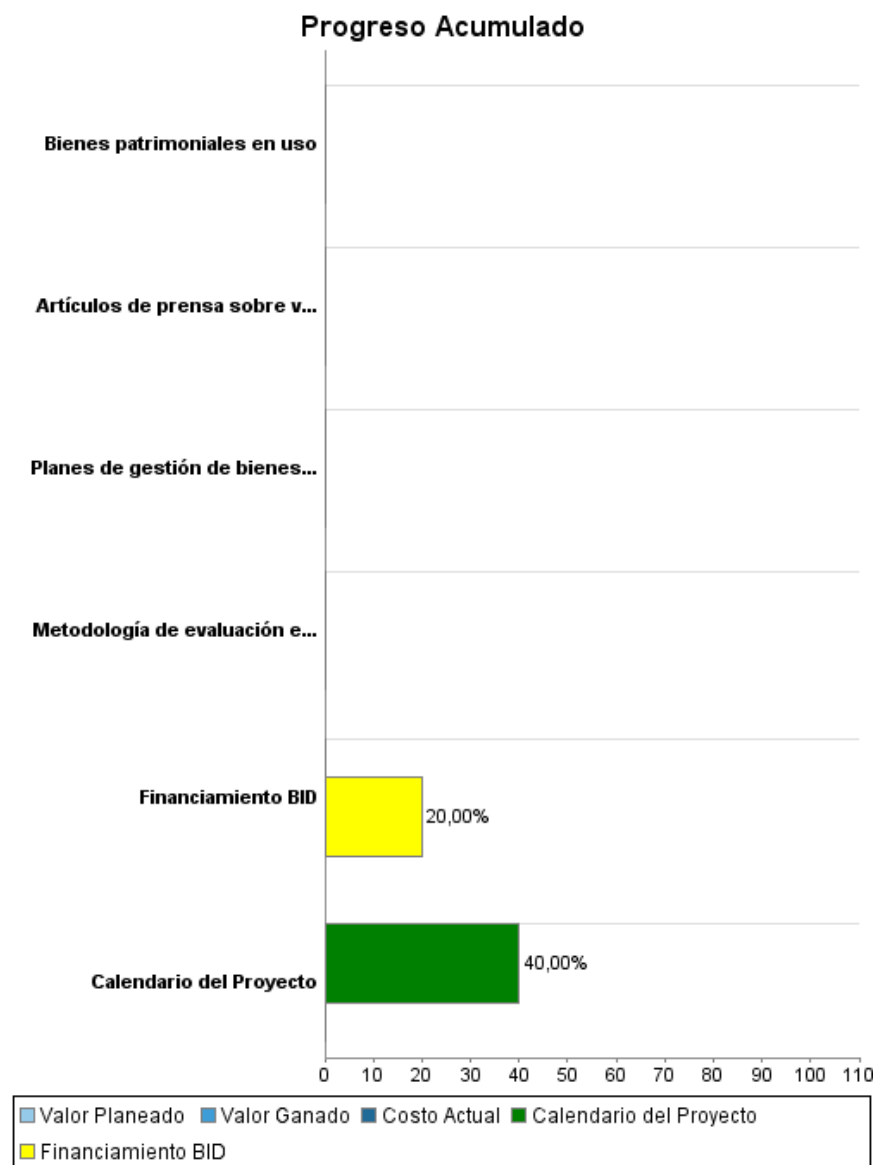

Resultados

| | |
|-------------------|-----------------------------------------------------------------------------------|
| Resultado: | Bienes patrimoniales puestos en uso para contribuir al desarrollo de las regiones |
|-------------------|-----------------------------------------------------------------------------------|

| Indicador | Unidad de Medida | Línea de base | Año Línea de base | | 2009 | 2010 | 2011 | 2012 | 2013 | Fin de Proyecto |
|--------------------------------------------------------------------------------------------------------------------------------------------------------|---------------------------------------|---------------|-------------------|---|------|-------|-------|-------|-------|-----------------|
| Carteras regionales plurianuales de inversiones en puesta en valor del patrimonio validadas por el Gobierno Regional (GORE) respectivo | Carteras regionales validadas por año | | 2007 | P | | 8,00 | | | 15,00 | 15,00 |
| | | | | A | 8,00 | 15,00 | | | 15,00 | |
| Los activos patrimoniales puestos en valor con recursos del Programa tienen en funcionamiento mecanismos de gestión que garantizan la sostenibilidad . | % | | 2007 | P | | 30,00 | 20,00 | 20,00 | 10,00 | 80,00 |
| | | | | A | | | | | | |
| La población del entorno de los bienes patrimoniales beneficiados por el programa valora positivamente las inversiones . | % | | 2007 | P | | | 10,00 | 10,00 | 10,00 | 30,00 |
| | | | | A | | | | | | |
| Metodología de evaluación de proyectos de puesta en valor aprobada por MIDEPLAN | Metodología | | 2007 | P | | | | | 1,00 | 1,00 |
| | | | | A | | | | | | |

Productos: Progreso Físico y Financiero Anual 2010

| Descripción | Unidad de medida | Físico | | | | Financiero | | | |
|---------------------------------------------------------------|----------------------|----------|--------|---------------------|--------------|------------|--------|-------------------|------------|
| | | Planeado | Actual | Unidades Acumuladas | Unidades FDP | Planeado | Actual | Costos Acumulados | Costos FDP |
| Protección y puesta en valor del patrimonio | | | | | | | | | |
| Bienes patrimoniales en uso | bienes patrimoniales | | | | | | | | |
| Fortalecimiento institucional | | | | | | | | | |
| Planes de gestión de bienes patrimoniales puestos en vigencia | Planes de gestión | | | | | | | | |
| Metodología de evaluación elaborada | Metodología | | | | 1,00 | | | | |
| Fomento de conocimiento y valoración del patrimonio | | | | | | | | | |
| Artículos de prensa sobre valores patrimoniales publicados | Artículos | 10,00 | 12,00 | | 50,00 | | | | |
| TOTAL | | | | | | | | | |