Fondo Multilateral de Inversiones
Miembro del Grupo BID

REPORTE DE ESTADO DEL PROYECTO

ENERO 2014 - JUNIO 2014

SECCIÓN 1: SÍNTESIS DEL PROYECTO

NOMBRE DEL PROYECTO: Ampliación de un Mercado de Cocinas Mejoradas

Nro. Proyecto: HO-M1038 - Nro. Operación: ATN/ME-14118-HO

Resultado: Aumento de la utilización apropiada y la adopción de las estufas ecológicas en los hogares pobres y de bajos ingresos de Honduras, por medio de soluciones sostenibles y basadas en el mercado.

País Administrador	País Beneficiario
HONDURAS	HONDURAS

Agencia Ejecutora:	FUNDACIÓN HONDUREÑA DE AMBIENTE Y DESARROLLO VIDA	**Líder equipo de diseño:**	Levey, Zachary Hartsel
		Líder equipo de supervisión:	Castillo, Fausto Tomás

CRONOLOGÍA DE EVENTOS

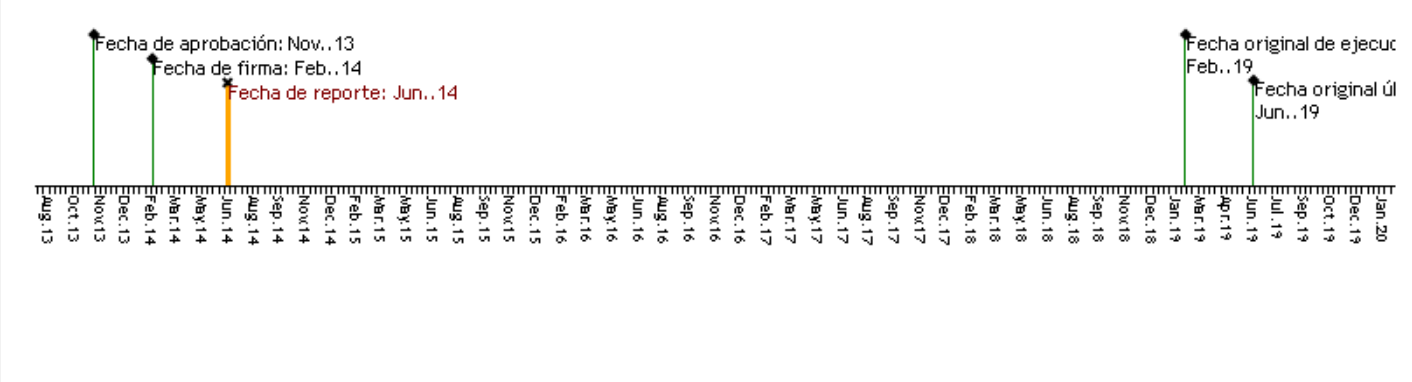

RECURSOS

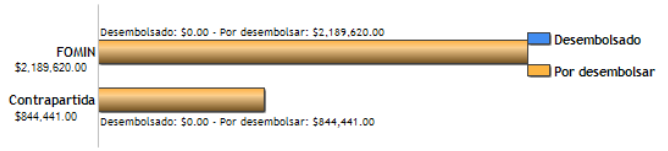

PUNTAJE DE DESEMPEÑO

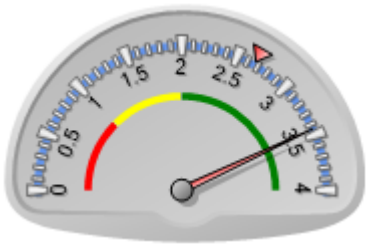

Puntaje actual: Satisfactorio: 3.445
Promedio FOMIN: 2.667

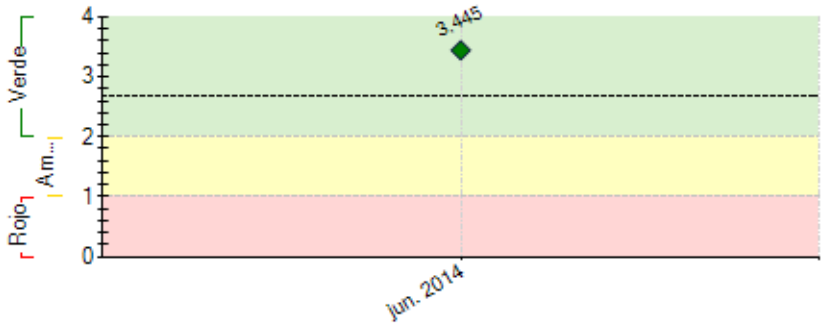

----- Promedio desempeño FOMIN

RIESGOS EXTERNOS

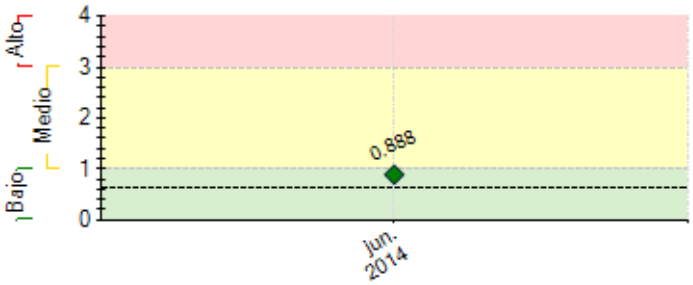

---- Promedio de riesgo FOMIN: 0.62

CAPACIDAD INSTITUCIONAL

	Riesgo
Administración Financiera:	Medio
Adquisiciones:	Bajo
Capacidad Técnica:	Medio

SECCIÓN 2: DESEMPEÑO

Resumen del desempeño del proyecto en los últimos seis meses

Durante este periodo se firmó la Carta Convenio el día 17 de febrero del 2014. Posteriormente se entró en la etapa de cumplimiento de condiciones previas al primer desembolso, las cuales se describen en la cláusula 3 (a) (i) denominada: "Desembolsos y Debido Cuidado". A la fecha de finalización de este periodo, se está a la espera de la comunicación oficial por parte del BID para finalizar el proceso de selección del coordinador de proyecto y posteriormente declarar el proyecto elegible para desembolsos.

Comentarios del líder de Equipo de Supervisión

De acuerdo con los comentarios de la Agencia Ejecutora

SECCIÓN 3: INDICADORES E HITOS

		Indicadores	Línea de base	Intermedio 1	Intermedio 2	Intermedio 3	Planeado	Logrado	Estado
Resultado: Aumento de la utilización apropiada y la adopción de las estufas ecológicas en loshogares pobres y de bajos ingresos de Honduras, por medio de soluciones sostenibles y basadas en el mercado.	**R.1**	Número de estufas ecológicas instaladas por iniciativa propia de las MIPYMES y adicional al alcance del proyecto	0				3000	0	
							Feb. 2019		
	R.2	Número de MIPYMES ofreciendo servicios y/o fabricando productos y servicios relacionado con la cadena de valor de estufas ecológicas	0	150			300	0	
				Ago. 2017			Feb. 2019		
	R.3	Financimiento adicional movilizado para estufas ecológicas (USD)	0				2000000	0	
							Feb. 2019		
	R.4	Número de hogares usando la tecnologia de estufas ecológicas apropriadamente	0				50000	0	
							Feb. 2019		
	R.5	Número de préstamos para estufas ecológicas	0				8000	0	
							Feb. 2019		
	R.6	Percentaje de MIPYMES certificadas que están cumpliendo con el mantenimiento periódico y visitas de seguimiento	0	98	98		98	0	
				Feb. 2017	Feb. 2018		Feb. 2019		
Componente 1: Mejora de la calidad y el desempeño de las estufas ecológicas **Peso:** 20% **Clasificación:** Satisfactorio	**C1.I1**	Formalizada la alianza con la agencia certificadora de modelos de estufas ecológicas	0				1		
							Dic. 2014		
	C1.I2	Tecnologías o modelos de estufas ecológicas certificados	0	5			10		
				Feb. 2016			May. 2019		
	C1.I3	Dictamen técnico de la calidad de los componentes no locales de las estufas ecológicas	0				1		
							May. 2015		
	C1.I4	Porcentaje de estufas ecológicas instaladas y utilizadas efectivamente	0	75			85		
				Feb. 2017			Feb. 2019		
	C1.I5	Norma técnica de construcción de estufas ecológicas desarrollada	0				1		
							Nov. 2015		
Componente 2: Fortalecimiento de las empresas que fabrican estufas ecológicas y de la cadena de abastecimiento **Peso:** 20% **Clasificación:** Satisfactorio	**C2.I1**	Número de tiendas locales y ferreterías rurales que proveen partes y repuestos certificados para estufas ecológicas	0				50		
							Feb. 2019		
	C2.I2	Número de MIPYMES y/o técnicos en construcción de estufas ecológicas capacitados, entrenados y certificados	0	30	110	160	300		
				Feb. 2015	Feb. 2016	Feb. 2017	Feb. 2019		
	C2.I3	Talleres anuales de fortalecimiento de capacidades de técnicos en estufas ecológicas	0	1	2		4		
				Nov. 2015	Nov. 2017		Ago. 2018		
	C2.I4	Diseñado el programa de capacitacion de técnicos en estufas ecológicas	0				1		
							Dic. 2014		
	C2.I5	Convenios firmados con instituciones de formación técnica	0				1		
							Feb. 2015		
Componente 3: Mayor acceso al financiamiento para estufas ecológicas **Peso:** 20% **Clasificación:** Satisfactorio	**C3.I1**	Convenio de adminstracion de crédito con instituciones finacieras y creación de mecanismo de financiamiento de estufas ecológicas	0				2		
							May. 2015		
	C3.I2	Mecanismo de microfinanciamiento para estufas ecológicas desarrollado	0				1		
							Sep. 2015		
	C3.I3	Esquema de gobernaza y gestión del mecanismo de finanzas de carbono establecido	0				1		
							Feb. 2015		
	C3.I4	Créditos de carbono emitidos	0				100000		
							May. 2018		
	C3.I5	Implementadores de Estufas ecológicas acreditados y capacitados	0				10		
							May. 2018		
	C3.I6	Número de implementadores canalizando recursos del mecanismo de subsidio para estufas ecológicas	0	4	4		10		
				Ago. 2015	Nov. 2016		Feb. 2019		
	C3.I7	Manual operativo del subsidio para estufas ecológicas diseñado y validado	0				1		
							Feb. 2015		
	C3.I8	Diseño y aprobación del reglamento de adminstración del fondo Solidario	0				1		
							Ago. 2015		
Componente 4: Fomento de la demanda mediante mercadeo, promoción y concientización **Peso:** 20% **Clasificación:** Satisfactorio	**C4.I1**	Diseñada la estrategia de comunicación y promoción del proyecto	0				1		
							May. 2015		
	C4.I2	Estrategia de comunicación y promoción implementada	0				1		
							Nov. 2015		
	C4.I3	Productos de comunicación estratégica y mercadeo social diseñados, producidos y diseminados	0				12		
							May. 2017		
	C4.I4	Realizadas las Ferias de difusión y sensibilización sobre beneficios a la salud, economía del hogar y medio ambiente por el uso de estufas ecológicas	0	5	5	5	20		
				Feb. 2016	Feb. 2017	Feb. 2018	Feb. 2019		
Componente 5: Plataforma de conocimiento y difusión **Peso:** 20% **Clasificación:** Satisfactorio	**C5.I1**	Evento internacional de intercambio de conocimiento sobre estufas ecológicas	0				1		
							Ago. 2017		
	C5.I2	How to guide (guía de instrucción) y paquete para la implementacion y monitoreo para financiamiento del carbono en estufas ecológicas	0				1		
							Nov. 2018		
	C5.I3	Diseño y administración del sitio virtual del programa	0				1		

						Ago. 2015		
C5.I4	Productos de conocimiento, como estudio caso, infográfico producido y distribuidos	0				2		
						Feb. 2018		
C5.I5	Ejecución de iniciativa piloto de explotación comercial sostenible de leña (incluye análisis de la cadena, mercado de consumidores)	0				1		
						May. 2018		
C5.I6	Mejoras en calidad y manufactura de materiales para para estufas ecológicas	0				1		
						May. 2018		
C5.I7	Estudio sobre modelos de estufa ecológica para comunidades indígenas y afrodescendientes	0				1		
						May. 2016		
C5.I8	Fondo de innovación tecnológica Instituido	0				1		
						May. 2018		
C5.I9	Estudio sobre aspectos de género en la implementación de estufas ecológicas	0				1		
						Feb. 2016		

Hitos		Planeado	Fecha de cumplimiento	Logrado	Fecha alcanzada	Estado
H1	Condiciones previas	5	Oct. 2014	4	Abr. 2014	
H1	Se ha formalizado la alianza con la institución que certificará los modelos de estufas ecológicas	1	Nov. 2014			
H2	Se ha desarrollado el Mecanismo de microfinanciamiento para estufas ecológicas	1	Ago. 2015			
H3	Se ha formulado la norma técnica para la construcción de la ecoestufa ¨Justa¨	1	Nov. 2015			

FACTORES CRÍTICOS QUE HAN AFECTADO EL DESEMPEÑO

[No se reportaron factores para este período]

SECCIÓN 4: RIESGOS

RIESGOS MÁS RELEVANTES QUE PUEDEN AFECTAR EL DESEMPEÑO FUTURO

	Nivel	Acción de mitigación	Responsable
1. Riesgo crediticio. Existe poca experiencia e insuficientes precedentes en el otorgamiento formal de crédito para esfufas ecológicas, se sabe poco sobre las tasas de reintegro, los riesgos tecnológicos, y demás factores que pudieran impactar en la cartera de préstamos de instituciones financieras locales.	Medio	Incorporación de mecanismos de cofinanciamiento como los fondos SREP, para compartir riesgos con las instituciones financieras y facilitar la participación de estas en el mercado de estufas ecológicas.	Project Guest
2. Dificultad de evaluar mejoras en la salud de los miembros del hogar producto de la intervención del programa	Medio	Implementar mecanismos en alianza con otras organizaciones, para aislar metodológicamente los datos sobre los impactos en la salud causados por otras enfermedades.	Project Guest
3. Dificil coordinación entre los diversos actores del mercado de estufas ecológicas, lo que provoca formas de trabajo o intervención diferente y en casos pueden ser opuesta, debido a la razón o interés de su participación (misión social, gesto político, negocio, etc.).	Bajo	El comité asesor del proyecto como parte de su estructura de gobernanza, deberá garantizar la adecuada comunicación, coordinación e intercambio de información relevante entre actores clave.	Project Guest

NIVEL DE RIESGO DEL PROYECTO: Medio **NÚMERO TOTAL DE RIESGOS:** 3 **RIESGOS VIGENTES:** 3 **RIESGOS NO VIGENTES:** 0 **RIESGOS MITIGADOS:** 0

SECCIÓN 5: SOSTENIBILIDAD

Probabilidad de que exista sostenibilidad después de terminado el proyecto: P - Probable

FACTORES CRÍTICOS QUE PUEDEN AFECTAR LA SOSTENIBILIDAD DEL PROYECTO

[No se reportaron factores para este período]

Acciones realizadas o a ser implementadas relativas a la sostenibilidad:

Se esta en procesos de iniciar el proyecto por lo que en la actualidad no se ha planteado acciones sobre la sostenibilidad del mismo.

SECCIÓN 6: LECCIONES PRÁCTICAS

[No se han agregado lecciones aprendidas todavia.]