Fondo Multilateral de Inversiones
Miembro del Grupo BID

REPORTE DE ESTADO DEL PROYECTO

JULIO 2015 - DICIEMBRE 2015

SECCIÓN 1: SÍNTESIS DEL PROYECTO

NOMBRE DEL PROYECTO: Ampliación de un Mercado de Cocinas Mejoradas

Nro. Proyecto: HO-M1038 - Proyecto No.: ATN/ME-14118-HO

País Administrador	País Beneficiario
HONDURAS	HONDURAS

Agencia Ejecutora:	FUNDACIÓN HONDUREÑA DE AMBIENTE Y DESARROLLO VIDA	**Líder equipo de diseño:**	ZACHARY LEVEY
		Líder equipo de supervisión:	FAUSTO TOMÁS CASTILLO

CICLO DEL PROYECTO

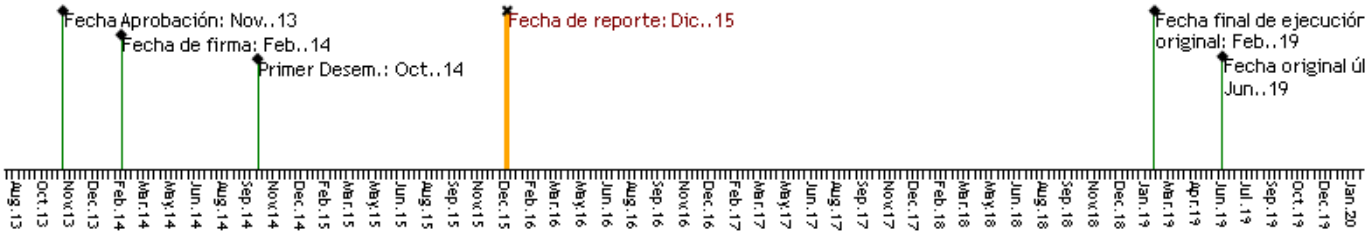

RECURSOS

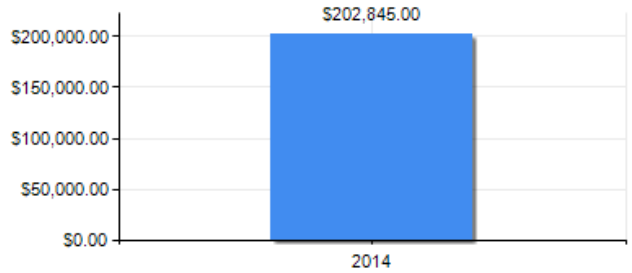

PUNTAJE DE DESEMPEÑO

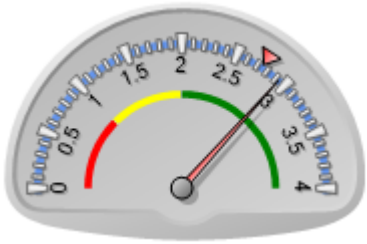

Puntaje actual: Satisfactorio: 2.933
Promedio FOMIN: 2.749

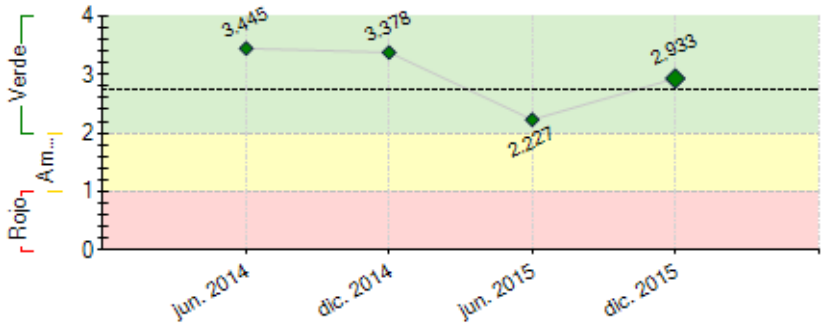

----- Promedio desempeño FOMIN

RIESGOS EXTERNOS

CAPACIDAD INSTITUCIONAL

	Riesgo
Administración Financiera:	Media
Adquisiciones:	Baja
Capacidad Técnica:	Media

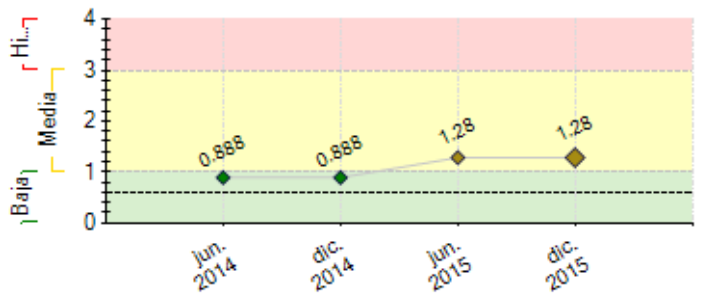

---- Promedio de riesgo FOMIN: 0.605

SECCIÓN 2: DESEMPEÑO

Resumen del desempeño del proyecto desde el inicio

Aunque los procesos para establecer convenios para evaluar las estufas con la Universidad Zamorano y la Universidad Nacional Autónoma de Honduras, requirieron de mayor tiempo que el inicialmente programado, ya se encuentran operando y brindando los primeros resutados al servicio del proyecto, lo que permitirá contar con una normativa de fogones mejorados a promover por PROFOGONES.

Ya se está cumpliendo con el propósito de incentivar el mercado de fogones, al haber establecido convenio de cooperación con el Proyecto Mirador LLc mediante el cual a partir de Octubre 2015, se construyen 3,000 fogones 2X3 en las áreas de atención de PROFOGONES. El convenio permite al Proyecto Mirador LLc recibir un incentivo para expandir su trabajo y a PROFOGONES compartir sus experiencias.

Próximamente se estará lanzando un llamado a los interesados en recibir los incentivos de PROFOGONES a presentar sus propuestas, acción que se considera no tendrá mayores dificultades, ya que se han sostenido comunicaciones preliminares muy positivas con potenciales aliados.

Comentarios del líder de Equipo de Supervisión

De acuerdo con los comentarios de la Agencia Ejecutora

Resumen del desempeño del proyecto en los últimos seis meses

Con las evaluaciones de fogones mejorados practicadas por el Centro de Evaluación de Estufas Mejoradas de la Universidad El Zamorano, se ha construido una línea base que ha permitido formular un borrador de la normativa hondureña de fogones mejorados, la que será enriquecida con evaluaciones practicadas por la Universidad Nacional Autónoma de Honduras a piezas y partes de fogones mejorados. Ambas evaluaciones facilitarán elaborar la normativa de fogones mejorados a promover en PROFOGONES.

Se estableció convenio de cooperación insterinstitucional con Proyecto Mirador LLc, con el propósito de fomentar la construcción de 3,000 fogones modelo 2X3. Esta alianza permite a Proyecto Mirador LLc ampliar su capacidad de atención y a PROFOGONES compartir la experiencia acumulada por el aliado.

Se encuentra avanzada la contratación de las consultorías de la Firma para el Diseño de la Estrategia de Comunicación y Mercadeo Social, Firma Auditora de los Estados Financieros y Experto en Microcrédito, lo que permitirá el cumplimiento de hitos y actividades establecidos en el programa de seguimiento del proyecto.

En el próximo semestre se iniciará con el Instituto Nacional de Formación Profesional la capacitación de Técnicos en Fogones Mejorados, lo que aumentará la disponibilidad de oferta en la construcción de fogones mejorados, ante el llamado a participar de los incentivos que ofrecerá PROFOGONES para ampliar el mercado de fogones mejorados en Honduras.

Comentarios del líder de Equipo de Supervisión

De acuerdo con los comentarios de la Agencia Ejecutora

La experiencia piloto con el proyecto Mirador LLc, ha dejado muchas lecciones aprendidas para PROFOGONES, mismas que deberán ser tomadas en cuenta con la finalidad de facilitar el proceso de distribución y monitoreo de fogones mejorados. Adicionalmente se comenta de la apertura del proyecto, a establecer vínculos de trabajo conjunto y complementario con el programa de Gobierno Vida mejor, que atiende este tema de los fogones mejorados. Es importante sumar y multiplicar esfuerzos para aportar a las metas nacionales y también individuales de algún gobierno local, ONG u otra oganización con interés de mejorar las condiciones de vida de poblaciones donde llevan actividades sociales, ambientales, económicas.

SECCIÓN 3: INDICADORES E HITOS

	Indicadores	Línea de base	Intermedio 1	Intermedio 2	Intermedio 3	Planificado	Logrado	Estado
Propósito:								

Hitos	Planificado	Fecha Vencimiento	Logrado	Fecha en que se logró	Estado

FACTORES CRÍTICOS QUE HAN AFECTADO EL DESEMPEÑO

[X] Dificultades en adquisiciones

[X] Otros, cuáles?: Procesos de control interno de la institución ejecutora deben facilitar la ejecución

SECCIÓN 4: RIESGOS

RIESGOS MÁS RELEVANTES QUE PUEDEN AFECTAR EL DESEMPEÑO FUTURO

	Nivel	Acción de mitigación	Responsable
1. Dificil coordinación entre los diversos actores del mercado de estufas ecológicas, lo que provoca formas de trabajo o intervención diferente y en casos pueden ser opuesta, debido a la razón o interés de su participación (misión social, gesto político, negocio, etc.).	Media	El comité asesor del proyecto como parte de su estructura de gobernanza, deberá garantizar la adecuada comunicación, coordinación e intercambio de información relevante entre actores clave.	Project Coordinator
2. Riesgo crediticio. Existe poca experiencia e insuficientes precedentes en el otorgamiento formal de crédito para esfufas ecológicas, se sabe poco sobre las tasas de reintegro, los riesgos tecnológicos, y demás factores que pudieran impactar en la cartera de préstamos de instituciones financieras locales.	Media	Incorporación de mecanismos de cofinanciamiento como los fondos SREP, para compartir riesgos con las instituciones financieras y facilitar la participación de estas en el mercado de estufas ecológicas.	Project Coordinator
3. Dificultad de evaluar mejoras en la salud de los miembros del hogar producto de la intervención del programa	Media	Implementar mecanismos en alianza con otras organizaciones, para aislar metodológicamente los datos sobre los impactos en la salud causados por otras enfermedades.	Project Coordinator

NIVEL DE RIESGO DEL PROYECTO: Media **NÚMERO TOTAL DE RIESGOS:** 3 **RIESGOS VIGENTES:** 3 **RIESGOS NO VIGENTES:** 0 **RIESGOS MITIGADOS:** 0

SECCIÓN 5: SOSTENIBILIDAD

Probabilidad de que exista sostenibilidad después de terminado el proyecto: P - Probable

FACTORES CRÍTICOS QUE PUEDEN AFECTAR LA SOSTENIBILIDAD DEL PROYECTO

[No se reportaron factores para este período]

Acciones realizadas o a ser implementadas relativas a la sostenibilidad:

El tiempo transcurrido ha sido dedicado a la implementación de las actividades básicas para el funcionamiento del proyecto; sin embargo, aspectos como la sostenibilidad del proyecto no han sido obviados, por ello se trabaja con aliados que tengan trayectoria en el campo de los fogones mejorados que garantice su continuidad una vez que PROFOGONES haya concluido.

Las opciones financieras que se pondrán en prácticar, también ofrecen una perspectiva de sostenibilidad, por lo que próximamente se estarán explorando y aplicando.

SECCIÓN 6: LECCIONES PRÁCTICAS

[No se encontraron lecciones aprendidas]