

## Informe Resumido

Datos Básicos del Proyecto		Fondos Disponibles (US\$)	Costo total y Fuente
Agencia Ejecutora (AE):	SECRETARIA DE OBRAS PUBLICAS, TRANSPORTE Y VIVIENDA		
Sector:	TRANSPORT		
Número(s) de Préstamo:	2155/BL-HO	Monto Aprobado Actual:	50.000.000,00
Etapas:	Approved	Monto Desembolsado a la fecha:	10.000.000,00
Tipo de Operación:	INV - Inversión	% Desembolsado:	20,00
Operación(es) Relacionada(s):	HO-P1010	Saldo:	40.000.000,00
Subtipo de Operación:	ESP - Inversión Específica		
		BID Original:	50.000.000,00
		Actual BID:	50.000.000,00
		Pari-passu:	65,00
		Co-financiamiento/País:	2.000.000,00
		Estimado Original:	52.000.000,00
		Período de Amortización (meses):	284

Categoría de Impacto Ambiental y Social del Proyecto	Reformulación	Validación
Categoría de Impacto Ambiental y Social del Proyecto:	B ( ) ¿El objetivo (s) del proyecto fue reformulado?	Validado por el Jefe de División: 05-oct-2012 Validado por Representante de País:

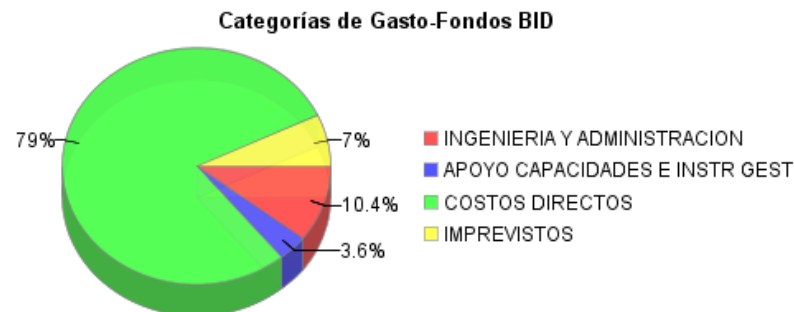
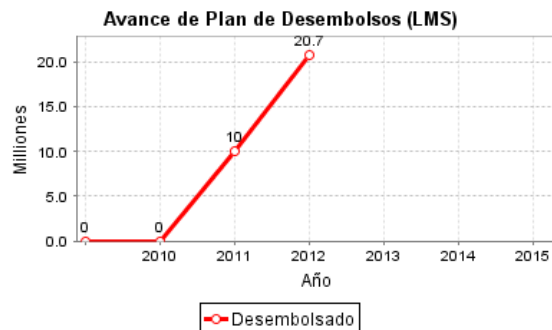
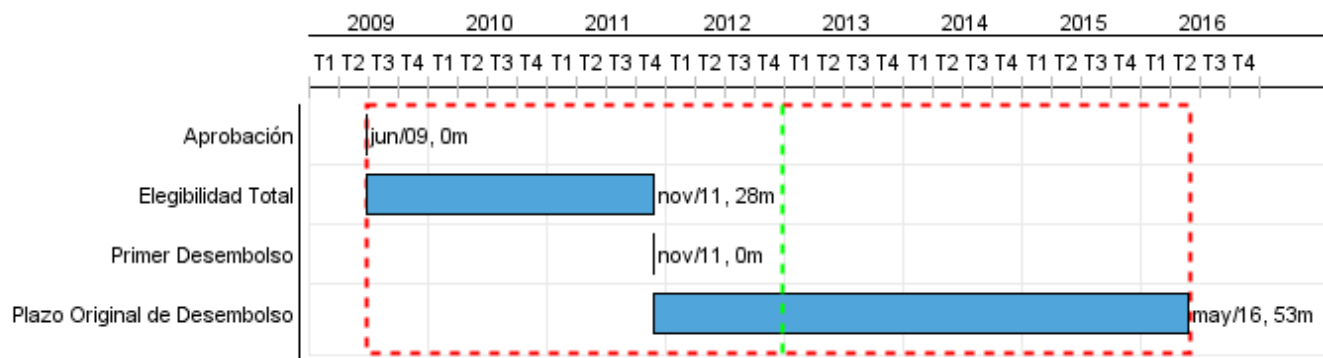

## Progreso Acumulado al 2012

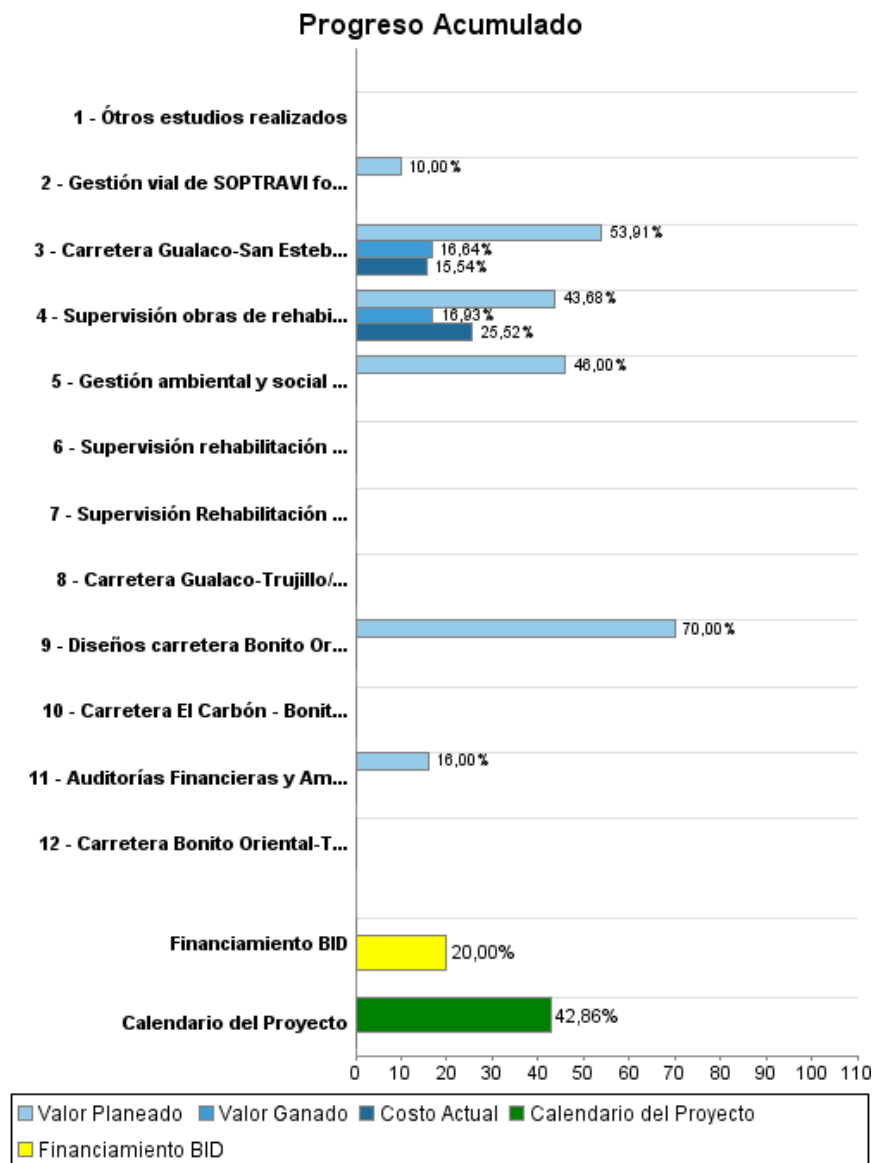

## Resultados

<b>Resultado:</b>	Condiciones de transitabilidad de la infraestructura vial en el tramo Gualaco-Trujillo del Corredor Agrícola mejorada
-------------------	---

Indicador	Unidad de Medida	Línea de base	Año Línea de base		Fin de Proyecto
Costo de operación de vehículos livianos en el tramo Gualaco-Bonito Oriental.	\$/veh-km	0.50	2008	P	0.22
				A	
Costo de operación de autobuses en el tramo Gualaco-Bonito Oriental.	\$/veh-km	0.54	2008	P	0.43
				A	
Costo de operación de camiones medianos en el tramo Gualaco-Bonito Oriental.	\$/veh-km	0.64	2008	P	0.54
				A	
Costo de operación de camiones pesados en el tramo Gualaco-Bonito Oriental.	\$/veh-km	0.97	2008	P	0.72
				A	
Tiempo medio de viaje en el tramo Gualaco-San Esteban.	Minutos	60.00	2008	P	42.00
				A	
Tiempo medio de viaje en el tramo San Esteban-Bonito Oriental.	Minutos	132.00	2008	P	88.00
				A	
Tiempo medio de viaje en el tramo Bonito Oriental-Trujillo	Minutos	66.00	2008	P	50.00
				A	

<b>Resultado:</b>	Gestión de la conservación vial de las carreteras intervenidas dentro del Programa, mejorada.
<b>Supuestos:</b>	La comunidad PECH participa activamente en la formación de microempresas.

Indicador	Unidad de Medida	Línea de base	Año Línea de base		Fin de Proyecto
Actividades de mantenimiento realizadas por la comunidad Pech	kilómetros		2008	P	181.00
				A	

**Productos: Progreso Físico y Financiero Anual 2012**

Descripción	Unidad de medida	Físico				Financiero			
		Planeado	Actual	Unidades Acumuladas	Unidades FDP	Planeado	Actual	Costos Acumulados	Costos FDP
<b>Costos directos</b>									
Carretera Bonito Oriental-Trujillo/Puerto Castilla (50.8 km) rehabilitada	Kilómetros				51,00				10.000.000,00
Carretera Gualaco-Trujillo/Puerto Castilla mantenida.	kilómetro				400,00				1.000.000,00
Carretera Gualaco-San Esteban El Cabón rehabilitada	Kilómetros	41,20	7,57		83,00	13.014.700,00	2.076.858,45		28.500.000,00
Carretera El Carbón - Bonito Oriental rehabilitada.	Kilómetros				47,00				22.500.000,00
<b>Apoyo a las capacidades e instrumentos de gestión.</b>									
Gestión ambiental y social implementada	Estudio	3,00			4,00	138.000,00			300.000,00
Gestión vial de SOPTRAVI fortalecida	Unidad				1,00	150.000,00			1.500.000,00
<b>Ingeniería y Administración</b>									
Diseños carretera Bonito Oriental-Trujillo/ Puerto Castilla desarrollados	Estudio				1,00	280.000,00			400.000,00
Supervisión rehabilitación carretera Bonito Oriental-Trujillo/Puerto Castilla realizada	kilómetro				51,00				1.400.000,00
Supervisión obras de rehabilitación carretera Gualaco-El Carbón realizada	kilometro	41,20	7,57		83,00	721.100,00	321.500,86		2.200.000,00
Otros estudios realizados	Estudio				1,00				1.000.000,00
Administración del programa.	N/A					1.000.000,00			1.200.000,00
Auditorías Financieras y Ambientales realizadas	Informes	2,00			8,00	48.000,00			300.000,00
Supervisión Rehabilitación carretera El Carbón Bonito Oriental realizada.	kilómetros				47,00				1.400.000,00
<b>Imprevistos y Gastos Financieros</b>									
Imprevistos	N/A					1.500.000,00			3.500.000,00
Gastos financieros	N/A					290.000,00			1.800.000,00
<b>TOTAL</b>						<b>17.141.800,00</b>	<b>2.398.359,31</b>		<b>77.000.000,00</b>