Fondo Multilateral de Inversiones
Miembro del Grupo BID

REPORTE DE ESTADO DEL PROYECTO

ENERO 2017 - JUNIO 2017

SECCIÓN 1: SÍNTESIS DEL PROYECTO

NOMBRE DEL PROYECTO: Inclusión Financiera para una Agricultura Climáticamente Inteligente en Argentina

Nro. Proyecto: AR-T1170 - Proyecto No.: ATN/ME-15925-AR

Propósito: Mejorar las condiciones económicas y la capacidad de resiliencia al cambio climático de pequeños productores en zonas "extrapampeanas" de Argentina a través de una intervención integral, basada en la adopción de tecnología, el desarrollo de capacidades y el acceso a crédito especializado.

País Administrador	País Beneficiario
ARGENTINA	ARGENTINA

Agencia Ejecutora: FUNDACION BANCO CREDICOOP

Líder equipo de diseño: ALEJANDRO PARDO
Líder equipo de supervisión: MARIEL SABRA

CICLO DEL PROYECTO

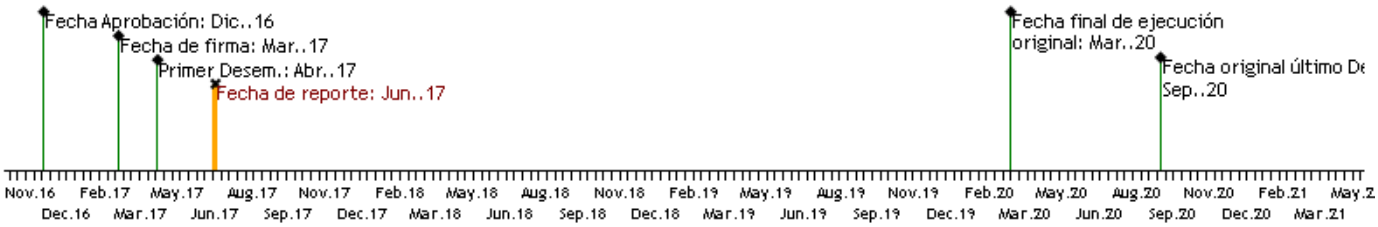

RECURSOS

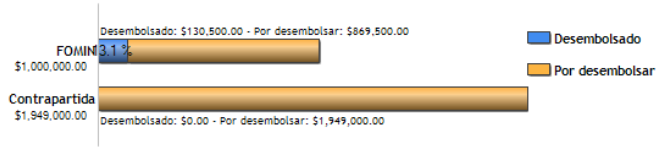

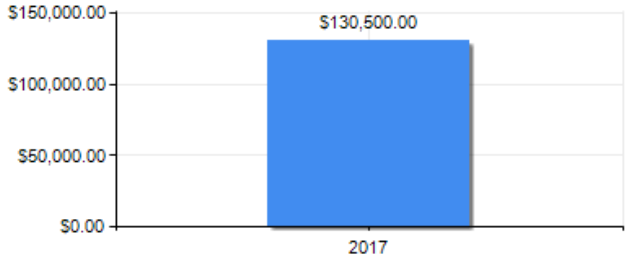

PUNTAJE DE DESEMPEÑO

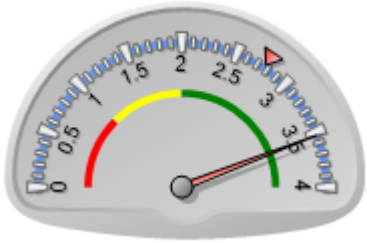

Puntaje actual: Satisfactorio: 3.533
Promedio FOMIN: 2.769

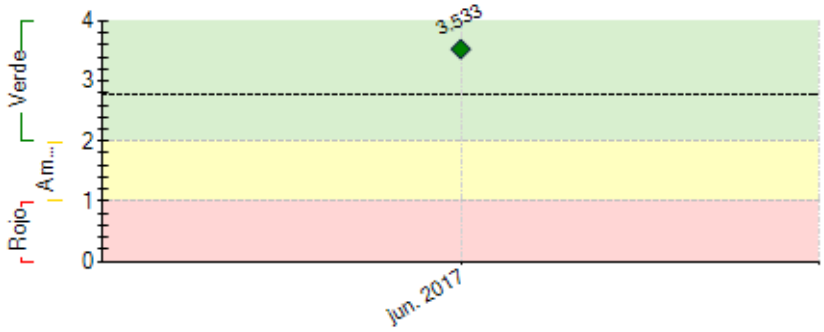

----- Promedio desempeño FOMIN

RIESGOS EXTERNOS

CAPACIDAD INSTITUCIONAL

	Riesgo
Administración Financiera:	Baja
Adquisiciones:	Baja
Capacidad Técnica:	Media

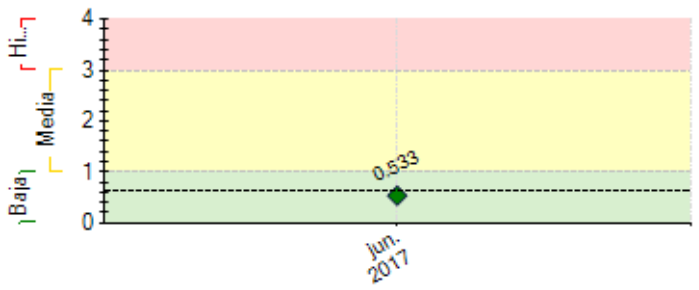

---- Promedio de riesgo FOMIN: 0.622

SECCIÓN 2: DESEMPEÑO

Resumen del desempeño del proyecto en los últimos seis meses

Desde la firma del proyecto en mazo de 2017, los principales logros alcanzados fueron: (i) el rápido cumplimiento de la totalidad de las condiciones previas al primer desembolso y la total integración de la Unidad Ejecutara; (ii) la realización de las contrataciones críticas para el Subprograma de la Región Cuyo: 1) coordinación técnica de la región; 2) cooperadora del INTA para realizar la mejora de la calidad del material genético de distintas de variedades de semillas hortícolas; 3) Universidad de San Juan para realizar la articulación y sensibilización de productores; (iv) realización del diseño y dictado de los primeros cursos a los productores sobre "Autogestión y Cooperativismo", (v) desarrollo de una nueva línea de crédito para poder financiar a los productores de las zonas beneficiarias del proyecto.

Hasta el momento no se presentaron dificultades o retrasos para el cumplimiento de los hitos y objetivos del programa.

Para el próximo semestre se espera lograr lo siguiente: i) lanzamiento de la sede NEA, ii) seleccionar y contratar al coordinador de dicha sede; iii) iniciar las capacitaciones en temas productivos y de gestión; iv) lanzar las líneas de crédito para inversiones; iv) contratar la confección de diagnósticos y planes de mejora para la región Cuyo; v) seleccionar y contratar una consultoría para realizar el estudio de mercado y la estrategia de comercialización de semillas.

Comentarios del líder de Equipo de Supervisión

De acuerdo con los comentarios de la Agencia Ejecutora

El Ejecutor ha dado cumplimiento a las CP en forma rápida y satisfactoria, lo que permitió comenzar las actividades del proyecto sin mayores demoras.

Se alcanzaron los acuerdos institucionales previstos en territorio, y se avanza de acuerdo a lo esperado.

SECCIÓN 3: INDICADORES E HITOS

		Indicadores	Línea de base	Intermedio 1	Intermedio 2	Intermedio 3	Planificado	Logrado	Estado
Fin: Pequeñosproductores, con acceso integral afinanciamiento, tecnología ycapacidades CSA, incrementan suproductividad y sus ingresos.	I.1	800 productores obtienen asistencia técnica y capacitaciones para implementar medidas de mitigación y adaptación al cambio climático.	0 Mar. 2020				800 Mar. 2020	0	
Propósito: Mejorar las condiciones económicas y la capacidad de resiliencia al cambio climático de pequeñosproductores en zonas "extrapampeanas" de Argentina a través de una intervención integral, basada enla adopción de tecnología, el desarrollo de capacidades y el acceso a crédito especializado.	R.1	Valor estimado total de los créditos CSA otorgados por el proyecto, para el conjunto de productos financiero desarrollados a partir de este piloto, en varias regiones del país, en función de la demanda	0 Abr. 2017	50000 Ene. 2019	250000 Ene. 2020		750000 Ene. 2021	0	
	R.2	Número estimado de productores que obtienen acceso a créditos CSA otorgados por el proyecto, para el conjunto de productos financiero desarrollados a partir de este piloto, en varias regiones del país, en función de la demanda.	0	50 Ene. 2019	500 Ene. 2020		2000 Ene. 2021	0	
	R.3	Incremento del porcentaje de ingresos brutos por ventas de beneficiarios que aplican el paquete tecnológico CSA en las dos regiones piloto.	0 Mar. 2017	15 Ene. 2019	25 Ene. 2020		30 Ene. 2021	0	
	R.4	Incremento de al menos 50%, en la productividad, medida como total de producción por unidad de área, para los beneficiarios que modifican el sistema de riego y renuevan sus plantaciones las dos regiones piloto.	0 Mar. 2017	30 Ene. 2019	40 Ene. 2020		50 Ene. 2021	0	
Componente 1: Incorporación de un paquete tecnológico CSA parapequeños productores **Peso:** 40%	**C1.I1**	Número de productores capacitados en el nuevo paquete tecnológico, asociatividad y comercialización	0 Mar. 2017	200 Mar. 2018	500 Mar. 2019	800 Mar. 2020	800 Mar. 2020		
	C1.I2	Número de productores que adoptan el nuevo paquete tecnológico.	0 Mar. 2017	50 Mar. 2018	150 Mar. 2019	300 Mar. 2020	300 Mar. 2020		

Clasificación: Satisfactorio	**C1.I3**	Número de nuevas especies agrícolas y productos agroindustriales desarrollados de acuerdo a la demanda detectada.	0 Mar. 2017	10 Mar. 2019	40 Mar. 2020		40 Mar. 2020		
	C1.I4	Número de nuevos clientes compradores a los que los productores agrícolas logran vender	0 Mar. 2017	5 Mar. 2019	10 Mar. 2020		10 Mar. 2020		
	C1.I5	Número de localidades con mesas de articulación público privadas	0 Mar. 2017	1 Mar. 2018	3 Mar. 2019	5 Mar. 2020	10 Ago. 2020		
	C1.I6	Número de cooperativas fortalecidas en gestión cooperativa y gobernanza	0 Mar. 2017	10 Mar. 2018	30 Mar. 2019	40 Mar. 2020	40 Mar. 2020		
Componente 2: La prueba de mercado y desarrollo de una línea deproductos financieros de CSA **Peso:** 30% **Clasificación:** Satisfactorio	**C2.I1**	Número de sucursales de Banco Credicoop que aplican los productos financieros CSA desarrollados por el proyecto	0 Mar. 2017	5 Mar. 2018	70 Mar. 2019	150 Mar. 2020	150 Mar. 2020		
	C2.I2	Número de productos financieros adaptados o desarrollados para CSA	0 Mar. 2017	1 Mar. 2018	3 Mar. 2019	3 Mar. 2020	3 Mar. 2020		
	C2.I3	Número de oficiales de crédito capacitados y comercializando productos financieros CSA	0 Mar. 2017	5 Mar. 2018	70 Mar. 2019	150 Mar. 2020	150 Mar. 2020		
	C2.I4	Número de productores que acceden al crédito de agricultura climáticamente inteligente del Banco Credicoop en las 2 regiones piloto	0 Mar. 2017	50 Mar. 2018	100 Mar. 2019	400 Mar. 2020	400 Mar. 2020		
	C2.I5	Número de productores que cuentan con seguro agrícola.	0 Mar. 2017	100 Mar. 2019	300 Mar. 2020		300 Mar. 2020		
Componente 3: Sistematización y Réplica del Modelo **Peso:** 30% **Clasificación:** Satisfactorio	**C3.I1**	Número de evaluaciones de impacto, estudios de caso y sistematizaciones	0 Mar. 2017	1 Mar. 2020			1 Mar. 2020		
	C3.I2	Numero de instituciones que acceden a productos y/o actividades de transferencia de conocimiento	0 Mar. 2017	5 Mar. 2018	10 Mar. 2019	15 Mar. 2020	15 Mar. 2020		
	C3.I3	Coordinación y complementación con el Programa PROSAP y otros programas	0 Mar. 2017	1 Mar. 2018	2 Mar. 2019	3 Mar. 2020	3 Mar. 2020		
	C3.I4	Porcentaje de ANRs del PROSAP vinculados a incorporación de tecnología y crédito CSA, en regiones en las que se actuó en conjunto	0 Mar. 2017	3 Mar. 2018	5 Mar. 2019	10 Mar. 2020	10 Mar. 2020		

	Hitos	Planificado	Fecha Vencimiento	Logrado	Fecha en que se logró	Estado
H1	Contrato con INTA firmado y en ejecución	1	Sep. 2017	1	Jun. 2017	Logrado
H2	Sistema de monitoreo diseñado y en implementación	1	Sep. 2017			
H1	Condiciones previas	8	Sep. 2017	8	Mar. 2017	Logrado
H3	Consultoría sobre estrategia comercial nuevas especies y agroindustria de San Juan realizada	1	Mar. 2018			
H4	Réplica del proyecto comenzada	1	Sep. 2018			
H5	Consultoría con propuesta de paquete tecnológico en la región a replicar, realizada	1	Sep. 2018			
H6	Al menos 3 localidades instalaron mesas de articulación público privadas	3	Mar. 2019			
H7	Al menos 50 productores recibieron créditos del Banco Credicoop, de la línea especial del programa y 50 aplican seguros agrícolas	50	Mar. 2019			
H8	Al menos 100 productores introdujeron nuevas especies agrícolas y/o productos agroindustriales	100	Sep. 2019			
H9	Al menos 500 productores recibieron capacitación y AT vinculadas al nuevo paquete tecnológico	500	Sep. 2019			

FACTORES CRÍTICOS QUE HAN AFECTADO EL DESEMPEÑO
[No se reportaron factores para este período]

SECCIÓN 4: RIESGOS

RIESGOS MÁS RELEVANTES QUE PUEDEN AFECTAR EL DESEMPEÑO FUTURO

	Nivel	Acción de mitigación	Responsable
1. eventos extremos relacionados con el cambio climático en un período particular de siembra-cosecha	Media	apoyo a los productores en el manejo del riesgo climático, mediante la capacitación y asistencia técnica para introducir un nuevo paquete tecnológico, además de productos financieros orientados a la adaptación al cambio climático y creación de resiliencia climática, específicamente a través de un seguro agrícola;	Coordinador del proyecto
2. posible ralentización de la demanda de financiamiento CSA por parte del sector agropecuario o restricciones sobrevenidas de carácter regulatorio;	Baja	Desarrollo de una línea de crédito especial, contemplando fechas de pago vinculadas a las de cosecha y comercialización. Articulación con entidades públicas para la obtención de subsidios de tasa y/o disminución del costo del crédito	Coordinador del proyecto
3. cambios inesperados en las demandas del mercado en relación con las nuevas variedades a introducir y los nuevos productos provenientes del proceso de diversificación	Baja	realización de un estudio de mercado y rentabilidad sobre las nuevas variedades y potenciales nuevos productos, para determinar los alcances y características de la demanda, además de fortalecer al área comercial de las cooperativas;	Coordinador del proyecto
4. disponibilidad limitada de fondos públicos para desarrollo del sector agropecuario, debido a restricciones fiscales para el financiamiento de las inversiones necesarias a realizar por las cooperativas y los productores.	Baja	generación de acuerdos con el Banco Credicoop con la posibilidad de duplicar los fondos de la línea de crédito que atenderá las necesidades de financiamiento de los beneficiarios del proyecto.	Coordinador del proyecto
5. retornos menores o riesgos climáticos mayores a los proyectados para la aplicación de tecnología CSA, particularmente en fase de ampliación a productores en otras regiones, con condiciones de partida diferentes	Baja	Los retornos menores se mitigarán con estudios de mercado que posibilitarán producir las variedades solicitadas por el mercado y con una rentabilidad aceptable. Los riesgos climáticos se tratarán de minimizar, con tecnologías más acordes (genética y sistemas de riego), junto con un seguro climatico para parte de los riesgos climáticos (granizo).	Coordinador del proyecto

NIVEL DE RIESGO DEL PROYECTO: Baja **NÚMERO TOTAL DE RIESGOS:** 6 **RIESGOS VIGENTES:** 6 **RIESGOS NO VIGENTES:** 0 **RIESGOS MITIGADOS:** 0

SECCIÓN 5: SOSTENIBILIDAD

Probabilidad de que exista sostenibilidad después de terminado el proyecto: P - Probable

FACTORES CRÍTICOS QUE PUEDEN AFECTAR LA SOSTENIBILIDAD DEL PROYECTO

[No se reportaron factores para este período]

Acciones realizadas o a ser implementadas relativas a la sostenibilidad:

Un aspecto importante para lograr la sostenibilidad del proyecto es la articulación con el conjunto de entidades públicas, privadas y comunitarias, que interactúan en la generación e instrumentación de políticas para paliar los problemas productivos y ambientales vinculados al cambio climático. Dicha articulación posibilita la continuidad de acciones y financiamiento para el logro de los objetivos del proyecto. En la región Cuyo, dicha articulación está siendo llevada a cabo por la Universidad Nacional de San Juan, que ha sido contratada por el proyecto para esta actividad.

SECCIÓN 6: LECCIONES PRÁCTICAS

	Relativo a	Autor
1. La conformación de la Unidad Ejecutora, luego de la aprobación del proyecto y previo a la firma del convenio, posibilita un rápido cumplimiento de las condiciones previas y ejecución del programa, facilitando el cumplimiento de los objetivos en las fechas previstas.	Implementation	MEDINA, MARCELO