Fondo Multilateral de Inversiones
Miembro del Grupo BID

REPORTE DE ESTADO DEL PROYECTO

JULIO 2015 - DICIEMBRE 2015

SECCIÓN 1: SÍNTESIS DEL PROYECTO

NOMBRE DEL PROYECTO: Modelo Sustentable de Dotación de Servicios Básicos y fortalecimiento instituci

Nro. Proyecto: ME-M1083 - Proyecto No.: ATN/ME-14016-ME

País Administrador	País Beneficiario
MÉXICO	MÉXICO

Agencia Ejecutora: CONSEJO DE DESARROLLO INTEGRAL DE TEQUILA A.C

Líder equipo de diseño: SVANTE PERSSON

Líder equipo de supervisión: MIGUEL ALMEYDA

CICLO DEL PROYECTO

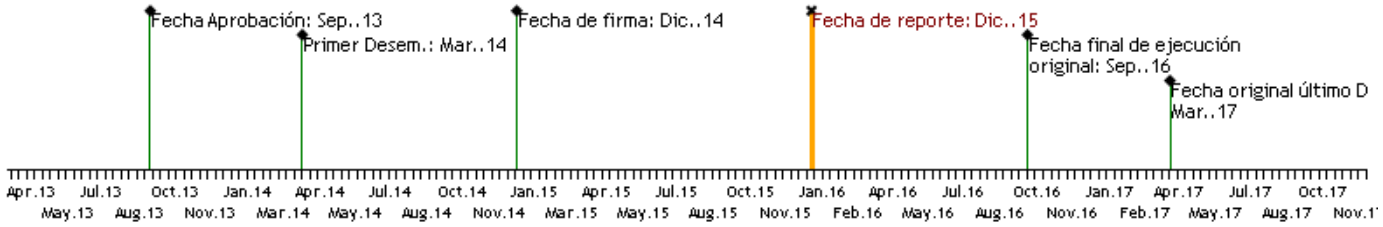

RECURSOS

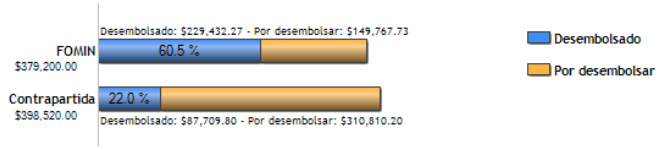

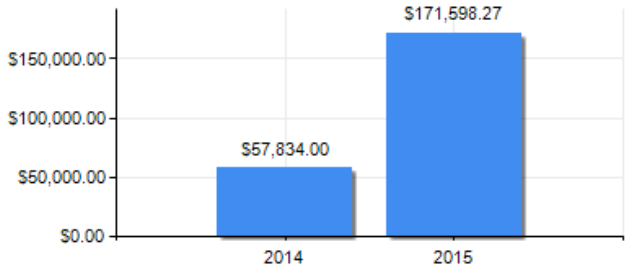

PUNTAJE DE DESEMPEÑO

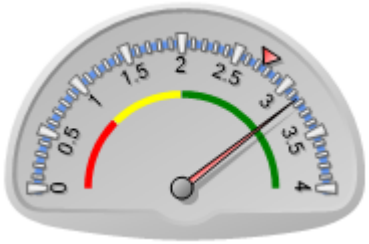

Puntaje actual: Satisfactorio: 3.16
Promedio FOMIN: 2.748

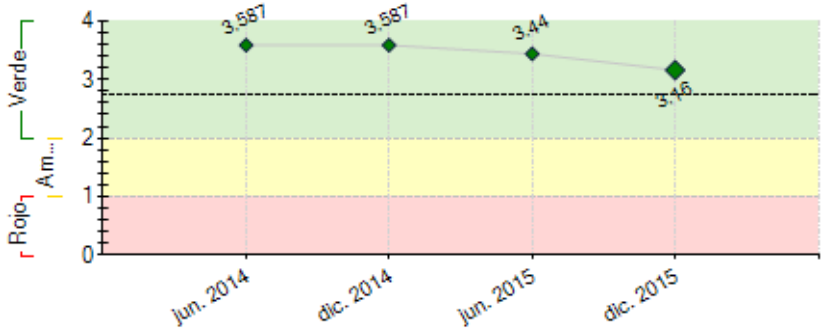

----- Promedio desempeño FOMIN

RIESGOS EXTERNOS

CAPACIDAD INSTITUCIONAL

	Riesgo
Administración Financiera:	
Adquisiciones:	
Capacidad Técnica:	

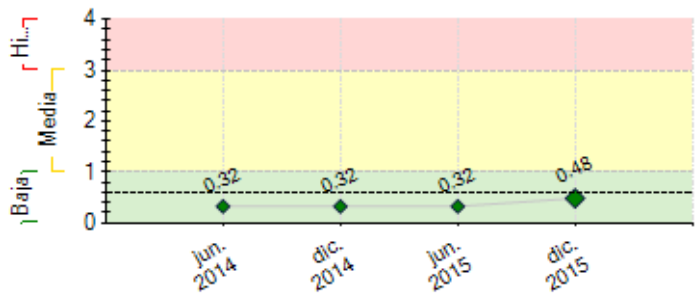

---- Promedio de riesgo FOMIN: 0.604

SECCIÓN 2: DESEMPEÑO

Resumen del desempeño del proyecto desde el inicio

Dentro de los principales logros obtenidos, es la consolidación del CODIT como un organismo Público- privado.

El recién ingreso de la administración municipal, ha ido involucrándose con el proyecto descrito en el convenio.

La Dificultad principal que se presenta es la falta de aportación de la contrapartida por parte del CODIT, inicialmente el convenio firmado con el municipio impido que se cumpliera con esta parte por la falta de liquidez del municipio, con la modificación del ejecutor permite que el CODIT se financie a través de aportaciones.

Los Riesgos que se presentan son el posible atraso de las consultorías, siguen avanzando pero no con los tiempos que se requieren.

Las perspectivas son buenas y positivas, por un aparte la consolidación del Consejo antes los habitantes de TEQUILA, por otra el trámite que permitirá las aportaciones al Codit para financiar son cada vez más cercanas.

Las Acciones tomadas son principalmente van enfocadas a la gestión ante el SAT.

Las principales Actividades especificas a lo largo del proyecto son:

1. Consolación del CODIT (formalidad con acta de cabildo, conformación de AC).

2. Cambio de ejecutor del proyecto.

3. Realización del Plan estratégico del Codit,

4. Linea de base,

5. Manual de funcionamiento.

6. Contratación de las consultorias I y II del segundo componente.

7. Entrega del SIT

8. Contratación de la asistencia legal

9. Gestión ante SAT por el Codit para emitir Recibos deducibles de impuestos y buscar su financiamiento propio.

Comentarios del líder de Equipo de Supervisión
De acuerdo con los comentarios de la Agencia Ejecutora

Resumen del desempeño del proyecto en los últimos seis meses

Los Resultados principales es el compromiso que el municipio de Tequila, los empresarios y habitantes. Se generó un proyecto de renovación de barrios en el cual con aportaciones en especie de los diferentes actores se inició un programa de renovación de barrios del municipio.

Lo importante es que a partir del Codit salen iniciativas y gana credibilidad el CODIT.

Las Dificultades son principalmente económicas, la incapacidad en este momento para emitir recibos deducibles de impuestos, impide que las fuentes de financiamiento lleguen al Codit y nos impidan cumplir con las consultorías pactadas. Las dos consultorías actuales que tenemos no están detenidas del todo, los consultores han continuado con los procesos.

Acciones críticas que se atenderán y nos enfocaremos serán enfocados al financiamiento para poder cumplir con las contrapartidas y consultorías programadas dentro del convenio.

Principales actividades del semestre

1. Avance de consultorias: Modelo de Provisión de Servicios Básicos a través de APP

Comp 2 Consultoria 1: Diseño de Modelos de Negocio Agua Potable, Vivienda y Tratamiento de Residuos Sólidos por Julio Toro

Comp 2 consultoria 2: Estructuración Proyecto Piloto Agua Potable, por Emilio Lopez Orta.

2. Gestión del conocimiento, capacitación impartida por Emilio Lopez Orta, Eduardo Morin

3. Conclusión de linea de base realizada por Francisco Robles

Se llevan sesiones mensuales del Codit y se dan seguimiento a los asuntos tratados (registradas en minutas).

Comentarios del líder de Equipo de Supervisión
De acuerdo con los comentarios de la Agencia Ejecutora

SECCIÓN 3: INDICADORES E HITOS

	Indicadores	Línea de base	Intermedio 1	Intermedio 2	Intermedio 3	Planificado	Logrado	Estado
Propósito:								

Hitos	Planificado	Fecha Vencimiento	Logrado	Fecha en que se logró	Estado

FACTORES CRÍTICOS QUE HAN AFECTADO EL DESEMPEÑO
[X] Capacidad institucional de la Agencia Ejecutora
[X] Dificultades en adquisiciones
[X] Insuficiencia de fondos de contrapartida
[X] Cambios en la política de la Agencia Ejecutora

SECCIÓN 4: RIESGOS

RIESGOS MÁS RELEVANTES QUE PUEDEN AFECTAR EL DESEMPEÑO FUTURO

	Nivel	Acción de mitigación	Responsable
1. No poder determinarse la causa factual de la enfermedad gastrointestinal, sobre todo si es reportada por un miembro del hogar, en lugar de por una facilidad médica.	Media	Una linea base y evaluacion rigurosa.	Project Coordinator
2. El estado o municipio decide de aumentar el costo por agua.	Baja	Fuera de control del proyecto	Project Coordinator
3. La situación macroeconómica afecte la economía del área de implementación, el flujo migratorio, turístico o el pago por servicios	Baja	planificacion buena	Project Coordinator
4. Las partes no se ponen de acuerdo en la estructuración de esta APP.	Baja	buena coordinacion	Project Coordinator
5. La legalización del mismo no es expedita, retrasando por ende la implementación del mismo, y la medición de los indicadores que dependen de la puesta en funcionamiento de esta APP	Baja	planificacion buena	Project Coordinator

NIVEL DE RIESGO DEL PROYECTO: Baja **NÚMERO TOTAL DE RIESGOS:** 7 **RIESGOS VIGENTES:** 6 **RIESGOS NO VIGENTES:** 0 **RIESGOS MITIGADOS:** 1

SECCIÓN 5: SOSTENIBILIDAD

Probabilidad de que exista sostenibilidad después de terminado el proyecto: P - Probable

FACTORES CRÍTICOS QUE PUEDEN AFECTAR LA SOSTENIBILIDAD DEL PROYECTO

Factor	Comentarios
[X] Ausencia de mecanismos de recuperación de costos o fuentes de financiamiento externas (gobierno, donantes y/o sector privado) para continuar con las actividades del proyecto una vez agotados los recursos del FOMIN	En tanto el CODIT no logre obtener el estatus de donataria ante la Secretaría de Hacienda, sus posibilidades de lograr recursos por parte de sus miembros se ve
[X] Falta de capacidad organizacional, gerencial y de gestión financiera para **continuar** y sustentar el programa una vez terminada la fase de ejecución	El CODIT siempre se ha caracterizado por su debilidad institucional, aunque ha tenido mejoras sustanciales con el paso del tiempo.

Acciones realizadas o a ser implementadas relativas a la sostenibilidad:

Nos encontramos en espera de que finalice el tramite de deducibilidad que se realiza en la Secretaria de Hacienda y Crédito Publico.
El que el CODIT AC pueda emitir recibos deducibles de impuestos, permitirá al consejo financiarse para proyectos futuros y/o fortaleciendo los modelos de asociación publico -privada que se describen en el convenio firmado primeramente entre el BID - Municipio de Tequila y posteriormente modificándose el ejecutor mediante la modificación al convenio ahora firmado por BID - El CODIT AC.
El buscar nuevas fuentes de financiamiento permitirá al Codit financiarse no solo de los recursos comprometidos estipulados ene l convenio.

SECCIÓN 6: LECCIONES PRÁCTICAS

[No se encontraron lecciones aprendidas]