Fondo Multilateral de Inversiones
Miembro del Grupo BID

REPORTE DE ESTADO DEL PROYECTO

ENERO 2017 - JUNIO 2017

SECCIÓN 1: SÍNTESIS DEL PROYECTO

NOMBRE DEL PROYECTO: Requisitos No Arancelarios Para el Acceso de las PyMES al Mercado delas Americas

Nro. Proyecto: CO-M1103 - Proyecto No.: ATN/ME-15467-CO

Propósito: Facilitar a las MIPYMEs el acceso al sistema de información INTradeBID-RNA para la identificación de los requisitos que deben cumplir sus productos para acceder a los mercados internacionales

País Administrador	País Beneficiario
COLOMBIA	COLOMBIA

Agencia Ejecutora:	FIDUCIARIA COLOMBIANA DE COMERCIO EXTERIOR S.A. ? FIDUCOLDEX - PROCOLOMBIA	**Líder equipo de diseño:**	MARGARITA RIOS JARAMILLO
		Líder equipo de supervisión:	CHRISTINE TERNENT

CICLO DEL PROYECTO

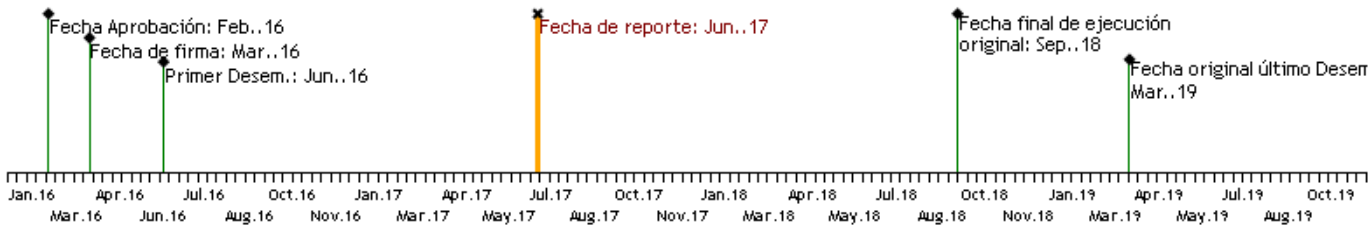

RECURSOS

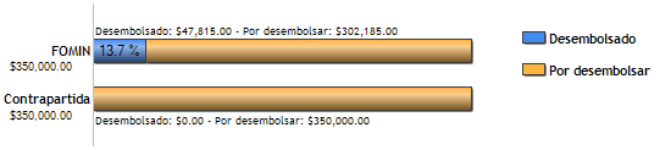

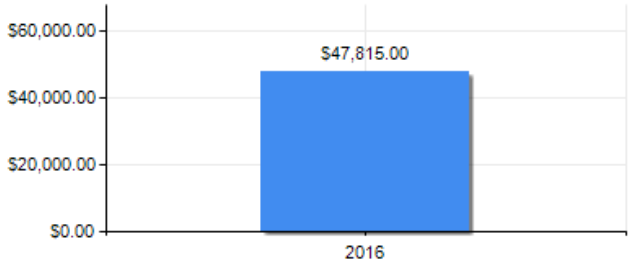

PUNTAJE DE DESEMPEÑO

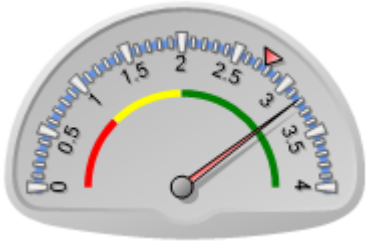

Puntaje actual: Satisfactorio: 3.183
Promedio FOMIN: 2.767

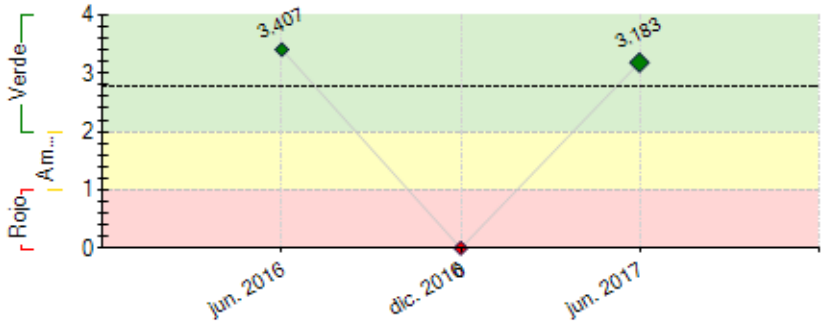

----- Promedio desempeño FOMIN

RIESGOS EXTERNOS

CAPACIDAD INSTITUCIONAL

	Riesgo
Administración Financiera:	Baja
Adquisiciones:	Baja
Capacidad Técnica:	Baja

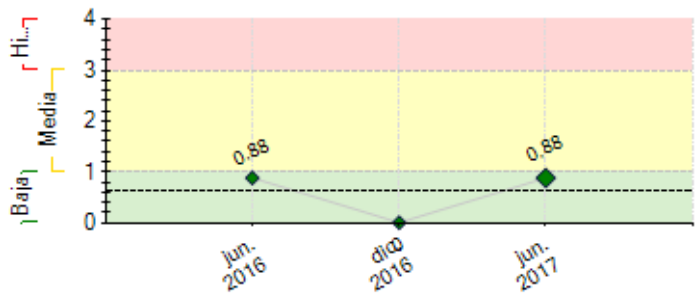

---- Promedio de riesgo FOMIN: 0.62

SECCIÓN 2: DESEMPEÑO

Resumen del desempeño del proyecto desde el inicio

Los principales resultados alcanzados en forma acumulada son: 1) Capacitación de prototipo a 3 representantes de consorcios del Valle del Cauca (Cosméticos, Agrícola y Agroindustrial), 2) Implementación campaña de Comunicaciones entre Procolombia y el BID, teniendo como primera fase de ejecución, la divulgación en 3 eventos (Bogotá, Medellín y Cali), con la inclusión de 41 empresas en el registro de IntradeBID, adicionalmente el montaje del video de IntradeBID en la página de ProColombia 3) Se firmó un memorando de apoyo en eventos institucionales entre Connect Américas y ProColombia 4) Para el proceso de regionalización, se logró acuerdo de colaboración para la transferencia de la plataforma (RNA) a los países de la Alianza del Pacifico y la Comunidad Andina –CAN (Bolivia, Ecuador, Perú, Chile, México), 5)El proceso de desarrollo de la herramienta se encuentra en su fase de implementación y se estima dar cumplimiento de esta meta en las fechas planteadas. 6) Los contratos realizados con los consultores tanto el del acuerdo con la ONUDI como la empresa encargada de recopilar la información agrícola y agroindustrial se lleva a cabo dentro de los tiempos establecidos. La coordinación del proyecto pretende cerrar los procesos de negociación con los aliados mediante actas de intención, de igual forma en el marco del proyecto realizado por el BID con entidades como ADOEXPO, COEXPORT, ADEX y UNAD, se busca actualizar la información trabajada con ellos para ser migradas al sistema.

Comentarios del líder de Equipo de Supervisión

De acuerdo con los comentarios de la Agencia Ejecutora
El proyecto está algo atrasado en desembolsos, pero ya en agosto se espera recibir la primera justificación y segunda solicitud. Es de resaltar que ha habido un gran interés regional por la plataforma con lo cual se está haciendo un esfuerzo por expandir el uso de común acuerdo con el area de Integración del BID y sus plataformas InTRADE y CONECTAMERICAS.

Resumen del desempeño del proyecto en los últimos seis meses

Los principales logros alcanzados en este período son: 1) Fases de implementación de los contratos de consultores y firma desarrolladora de la herramienta, estimando dar cumplimiento dentro de los tiempos previamente establecidos, 2)Fase de desarrollo y aplicación del plan de comunicaciones establecido para RNA, 3)Acuerdo de colaboración con la CAN y AP. Para el siguiente semestre la coordinación tiene establecido: 1) Tener el sistema desarrollado y validado con Mipymes y aliados.2) Estructura, firma y puesta en marcha de las alianzas colaborativas con las entidades 3) Estructurar la metodología de trabajo con ADOEXPO, COEXPORT, ADEX y UNAD para la determinación de actualización y cargue de fichas.4) Continuar aplicando la campaña de comunicación conforme a lo establecido.

Comentarios del líder de Equipo de Supervisión

De acuerdo con los comentarios de la Agencia Ejecutora
Hubo cambio de Especialista Técnico en la division de Integración con lo cual ya se está haciendo el empalme para continuar con la supervision técnica acorde con las necesidades del proyecto.

SECCIÓN 3: INDICADORES E HITOS

		Indicadores	Línea de base	Intermedio 1	Intermedio 2	Intermedio 3	Planificado	Logrado	Estado
Fin: Contribuir a incrementar las exportaciones de las MIPYMES Colombianas y de la región preparadas para exportar mediante el acceso a información sobre los RNA.	I.1	500 MIPYMES en Colombia incrementan en un 10% sus ingresos procedentes de las exportaciones. (CRF # 330101)	0	200			500	0	
				Mar. 2018			Sep. 2018		
	I.2	300 MIPYMES preparadas para exportar en Colombia acceden a mercados internacionales por primera vez. (CRF # 330601)	0	100			300	0	
				Mar. 2018			Sep. 2018		
	I.3	200 MIPYMES en Colombia diversifican exportaciones en productos y/o mercados.(CRF # 330601)	0	100			200	0	
				Mar. 2018			Sep. 2018		
Propósito: Facilitar a las MIPYMEs el acceso al sistema de información INTradeBID-RNA para la identificación de los requisitos que deben cumplir sus productos para acceder a los mercados internacionales	R.1	3.000 MIPYMES en Colombia ingresan al sistema de información RNA (CRF # 160100)	0	1500			3000	0	
				Mar. 2018			Sep. 2018		
	R.2	200 MIPYMES utilizan INTradeBID -RNA en otros países (CRF # 160100)	0	100			200	0	
				Mar. 2018			Mar. 2019		
Componente 1: Componente I: Desarrollo, puesta en línea y prueba del RNA Integrado a INTradeBID. **Peso:** 73% **Clasificación:** Satisfactorio	**C1.I1**	Prototipo diseñado y validado con las MIPYMES y Aliados	0	1			1	1	Finalizado
				Mar. 2017			Mar. 2017	Abr. 2017	
	C1.I2	Sistema RNA desarrollado y validados con usuarios PYME y Aliados	0				1	0.6	En curso
							Dic. 2017	Jun. 2017	
	C1.I3	Interoperabilidad de la plataforma INTradeBID-RNA	0				1	0.6	En curso
							Dic. 2017	Jun. 2017	
Componente 2: Componente II: Regionalización de INTradeBID-RNA.	**C2.I1**	Una Alianza colaborativa que apoya el escalamiento de INTradeBID-RNA	0				1	1	Finalizado
			Mar. 2016				Mar. 2017	May. 2017	

Peso: 21% **Clasificación:** Satisfactorio	**C2.I2**	PROCOLOMBIA genera transferencia a organizaciones aliadas en el sistema INTradeBID-RNA.	0				4 Mar. 2018	0.65 Nov. 2016	En curso
	C2.I3	PROCOLOMBIA Capacita a 500 MIPYMES sobre el uso del sistema de información INTradeBID-RNA.	0				500 Sep. 2018		
Componente 3: Gestión de Conocimiento **Peso:** 6% **Clasificación:** Satisfactorio	**C3.I1**	Diseminación de los productos conocimiento infografía y guía metodológica (comercial) y caso de estudio a 50 organizaciones públicas y privadas asesoras de las MIPYMES diferente a las participantes en la alianza colaborativa.	0				50 Sep. 2018		

Hitos		Planificado	Fecha Vencimiento	Logrado	Fecha en que se logró	Estado
H0	Condiciones previas	5	Sep. 2016	5	May. 2016	Logrado
H1	Sistema de información RNA (versión I) desarrollado, integrado a INTradeBID y validado con los usuarios MIPYME y aliados	1	Sep. 2017			
H2	Sistema de información INTradeBID-RNA transferido a 4 organizaciones participantes en la alianza colaborativa	1	Mar. 2018			
H3	500 Pymes capacitadas en el uso del sistema INTradeBID-RNA	500	Sep. 2018			

FACTORES CRÍTICOS QUE HAN AFECTADO EL DESEMPEÑO

[No se reportaron factores para este período]

SECCIÓN 4: RIESGOS

RIESGOS MÁS RELEVANTES QUE PUEDEN AFECTAR EL DESEMPEÑO FUTURO

	Nivel	Acción de mitigación	Responsable
1. La falta de actualización de la información puede desestimular el uso de la plataforma por parte del sector privado.	High	Para mitigar este riesgo se generarán acuerdos interinstitucionales con organizaciones públicas y privadas interesados en usar la plataforma, los cuales contribuirán con el ingreso y actualización de la información de su respectivo país. En el caso de Colombia, PROCOLOMBIA asumirá el proceso de actualización de los datos e incluirá en el presupuesto ordinario de la institución los recursos requeridos para la ejecución de tareas de actualización de la información en el RNA.	Invitado Proyecto
2. Restricciones para el acceso a datos sobre exportaciones a nivel de empresas que facilite la medición de los impactos del Proyecto	Baja	se usarán las bases de datos de Procolombia y las estadísticas nacionales de organismos gubernamentales como el DANE	Invitado Proyecto
3. Riesgo de que la RNA no sea una plataforma genérica (procesos internacionales) y por tanto, desestimula su uso en la región	Baja	Para mitigar este riesgo se hará un desarrollo basado en estándares internacionales, apoyado en el desarrollo de interfaces e intercambio de información con los países interesados en usar el sistema RNA, así como actividades de prueba y testeo con los participantes en la alianza colaborativa	Invitado Proyecto
4. Riesgos de incompatibilidad técnica (estructuras tecnológicas no integrables) que impida establecer un enlace entre INTradeBID-RNA y los sistemas de información de los países interesados en usar la plataforma	Baja	Para mitigar este riesgo se hará un desarrollo basado en estándares internacionales, apoyado en el desarrollo de interfaces e intercambio de información con los países interesados en usar el sistema RNA, así como actividades de prueba y testeo con los participantes en la alianza colaborativa	Invitado Proyecto
5. Las organizaciones participantes en la alianza colaborativa no tienen interés en adoptar los servicios de -INTradeBID-RNA en su Modelo de negocio para la prestación de servicios de asesoría a las MIPYMES.	Baja	Para mitigar este riesgo, la estrategia de comunicación del Proyecto promocionará y posicionará la plataforma entre las audiencias clave identificadas e incluirá estudios de casos que demuestren el valor agregado de la plataforma y la eficacia para las MIPYMEs exportadoras	Invitado Proyecto

NIVEL DE RIESGO DEL PROYECTO: Media **NÚMERO TOTAL DE RIESGOS:** 6 **RIESGOS VIGENTES:** 6 **RIESGOS NO VIGENTES:** 0 **RIESGOS MITIGADOS:** 0

SECCIÓN 5: SOSTENIBILIDAD

Probabilidad de que exista sostenibilidad después de terminado el proyecto: P - Probable

FACTORES CRÍTICOS QUE PUEDEN AFECTAR LA SOSTENIBILIDAD DEL PROYECTO

[No se reportaron factores para este período]

Acciones realizadas o a ser implementadas relativas a la sostenibilidad:

Con los ahorros generados en la ejecución del proyecto, se planteó al BID poder realizar una asignación de recursos a los posibles aliados, de esta manera se busca mitigar el escepticismo causado en el momento de asumir el compromiso de actualizar la información de la herramienta como contraparte del uso de la misma. En adición, hicimos una exitosa reunión con todos los países que levantaron fichas RNA en proyectos anteriores con el FOMIN (ADOEXPO, COEXPORT que levanto fichas en 5 países centroamericanos, ADEX y UNAD). El respaldo a la iniciativa de actualizar las fichas RNA en un esfuerzo conjunto y sumarse a la alianza con ProColombia para el uso de la plataforma fue rotundo.

SECCIÓN 6: LECCIONES PRÁCTICAS

	Relativo a	Autor
1. Gracias al trabajo interdisciplinario realizado con el BID para la ejecución de proyecto en temas fundamentales como aliados, estructuración de procesos de comunicación, reorientación de presupuesto, ha permitido potencializar su impacto, llevando a generar sinergias con aliados estratégicos como Comunidad Andina y Alianza del Pacífico, entre otros.	Sustainability	Siabatto, Janneth